

Luxury Bathroom Collection

PRICE LIST

NÀOS
ACADEMY
PLISSÉ





IT

IL PRESENTE LISTINO È ESPRESSO IN PUNTI

IVA ESCLUSA

PER CONOSCERE IL PROPRIO COEFFICIENTE DI MOLTIPLICAZIONE
SI PREGA DI CONTATTARE IL NOSTRO UFFICIO COMMERCIALE

UK

THIS PRICE LIST IS EXPRESSED IN POINTS

VAT EXCLUDED

PLEASE CONTACT OUR SALES DEPARTMENT TO KNOW
YOUR MULTIPLICATION COEFFICIENT

DE

DIESE PREISLISTE IST EINE VERKAUFSPREISLISTE

EXKLUSIV MEHRWERTSTEUER

DIE AUSGEWIESENEN PREISE SIND VERSCHLUSSELT:
FÜR DIE KALKULATION WENDEN SIE SICH AN DAS VERKAUFSBÜRO

FR

LA PRÉSENTE LISTE DE PRIX EST EXPRIMÉE EN POINTS

H.T.

POUR CALCULER VOTRE COEFFICIENT MULTIPLICATEUR
NOUS VOUS PRIONS DE CONTACTER NOTRE BUREAU COMMERCIAL

RU

ЦЕНЫ ПРАЙС-ЛИСТА УКАЗАНЫ В БАЛЛАХ

НДС - НЕ ВКЛЮЧЕН

ПРОСИМ ВАС УЗНАВАТЬ В НАШЕМ КОММЕРЧЕСКОМ
ОТДЕЛЕ УМНОЖАЮЩИЙ КОЭФФИЦИЕНТ

Indice

Contents / Verzeichnis / Index / Содержание

Finiture	6
Finishes / Ausführungen / Finitions / Отделки	
Collezione Nàos	13
Collections / Kollektionen / Collections / Коллекции	
Nàos Top e lavabi ad incasso sottopiano e integrati	69
Top and washbasins / Waschtische und Aufsatzbecken Plans et plans vasques / Столешницы и раковины	
Nàos Lavabi da appoggio	85
Countertop basins / Aufsatzbecken / Vasques à poser / Накладные раковины	
Nàos Top con o senza foro per lavabo	88
Top with or without basin hole / Waschtische mit oder ohne Ausschnitt für Aufsatzbecken / Plan avec ou sans trou de lavabo / Столешница вырезом или без выреза для раковины	
Collezione Academy	105
Collections / Kollektionen / Collections / Коллекции	
Academy Top e lavabi ad incasso sottopiano e integrati	119
Top and washbasins / Waschtische und Aufsatzbecken Plans et plans vasques / Столешницы и раковины	
Collezione Plissé	135
Collections / Kollektionen / Collections / Коллекции	
Specchiere e lampade	141
Mirrors and lamps / Spiegel und Lampen Miroirs et lampes / Зеркала и лампы	
Accessori Défilé	159
Défilé accessories / Accessoires Défilé / Accessoires Défilé / Аксессуары Défilé	
Complementi per mobili	169
Units complements / Zubehör für Möbel Compléments pour meubles / Аксессуары для тумб	
Pilette e sifoni	177
Drains and siphons / Stöpfe und Siphons / Bondes et siphons / Сливы и сифоны	
Vasche	179
Bathtubs / Badewannen / Baignoires / Ванны	
Rubinetteria	185
Taps / Armaturen / Robinetterie / Смесители	
Condizioni di vendita	202
Conditions of sale / Verkaufsbedingungen Conditions de vente / Общие условия продажи	

Finiture

Finishes / Ausführungen / Finitions / Отделки

M (Cat 1) = Laccato opaco / Matt lacquered / Matt lackiert / Laqué mat / Лак матовый
 G (Cat 2) = Laccato lucido / Gloss lacquered / Glanz lackiert / Laqué brillant
 Лак глянцевый
 D (Cat 4) = Laccato metallizzato lucido / Glossy metallic lacquered / Lackiert in
 Metallikfarbe glanz / Laqué métallisé brillant / Лак металлизированный
 глянцевый

Finiture laccate speciali disponibili su richiesta con una maggiorazione del 20% sul prezzo di listino.

For custom lacquer finishes, there is a 20% markup on the price list / Sonderlackfarben auf Anfrage möglich: Mehrpreis 20% auf Bruttolistenpreis / Finitions laquées spéciales disponibles sur demande avec un supplément de 20% sur le prix du tarif / В случае лакировки по образцу заказчика наценка составит 20% на цену прайс-листа

LACCATI / Lacquer finishes / Lackfarben / Finitions Lacqués / Лакировка глянцевая или матовая



G/M 0050
Bianco ghiaccio



G/M 0051
Bianco latte



G/M 0058
Papiro



G/M 0052
Corda elegace



G/M 0053
Sabbia



G/M 0054
Tortora elegace



G/M 0074
Ciclamino



G/M 0075
Orchidea



G/M 0055
Avana



G/M 0083
Beige Arizona



G/M 0065
Nuvola



G/M 0059
Grigio elegace



G/M 0078
Grey



G/M 0079
Trim Grey



G/M 0080
Green



G/M 0076
Castoro



G/M 0063
Verde salice



G/M 0056
Caffè elegace



G/M 0068
Blu notte



G/M 0066
Bluette



G/M 0077
London Grey



G/M 0057
Fango



G/M 0064
Verde muschio



G/M 0060
Grigio pietra



G/M 0082
Grigio Bromo



G/M 0067
Blu elegace



G/M 0069
Blu oltremare



G/M 0061
Antracite dark



G/M 0062
Nero Lavagna



G/M 0081
Rosso Jaipur



G/M 0072
Ruggine



G/M 0073
Rosso Vivo



G/M 0071
Arancio Acero



G/M 0070
Giallo Senape

LACCATI METALLIZZATI LUCIDI / Glossy metallic lacquered / Lackiert in glänzenden metallisierten Farben / Laqué métallisé brillant / Лакокрасочная глянцевая металлизированная покраска



D0001
Prosecco



D0005
Light Grey



D0003
Bronze



D0002
Gold

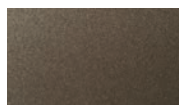

D0004
Gianduia



D0006
Dark Grey

Finiture

Finishes / Ausführungen / Finitions / Отделки

LEGNO / Wooden finish / Holz / Bois / Дерево

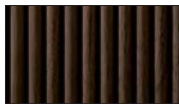

EW001 (Cat. 8)
Ribbed Walnut

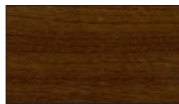

E0012 (Cat. 8)
Walnut



EW002 (Cat. 9)
Ribbed Oak



E0029 (Cat. 9)
Oak

FINITURE SPECCHIO / Mirror finish / Ausführung: Spiegel / Miroir ribbed / Зеркальная отделка

Solo per collezione Academy / Only for Academy collection / Nur für die Kollektion Academy / Seul pour la collection Academy / Только для коллекции «Академия»

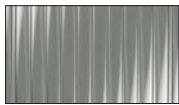

SP005 (Cat. 5)
Ribbed Mirror

METALLI NAOS ACADEMY/ NAOS ACADEMY Metals / Ausführungen aus Metall NAOS ACADEMY / Métaux NAOS ACADEMY / Металлы NAOS ACADEMY



MT00 Chrome
Cromo



MT014 Black nickel
Nichel nero



MT16 Satin nickel
Nichel satinato



G/M Glossy / Matt laquered
Laccati lucidi/opachi
Codes on page 6



MT015 Satin gold
Oro satinato



MT01 Glossy gold
Oro lucido



MT017 Bronze
Bronze

METALLI / Metals / Ausführungen aus Metall / Métaux / Металлы

Per lampade, accessori Defilè e rubinetti / For lamps, Defilè accessories and taps / Für Leuchten, Defilè-Zubehör und Armaturen / Pour lampes, accessoires Defilè et robinetterie / Для светильников, аксессуаров Defilè и смесителей



MT00 Chrome
Cromo

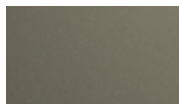

MT014 Black nickel
Nichel nero



MT16 Satin nickel
Nichel satinato



MT04 Matt black
Nero opaco



MT015 Satin gold
Oro satinato



MT01 Glossy gold
Oro lucido



MT017 Bronze
Bronze

Finiture dei Top

Tops' finishes / Ausführung der Abdeckplatten / Finitions des plans / Виды отделки столешницы

PUREFEEL BIANCO/COLORATO OPACO / White/coloured matt Purefeel / Purefeel Weiss/gefärbt in matt / Purefeel blanc/coloré mat / Пурефил матовый белый матовый цветной

Solo per top / For tops only / Nur für die Abdeckplatten / Pour les plans uniquement / Только для столешницы



Bianco ghiaccio



Bianco latte



Papiro



Corda elegace



Sabbia



Tortora elegace



Ciclamino



Orchidea



Avana



Beige Arizona



Nuvola



Grigio elegace



Grey



Trim Grey



Green



Castoro



Verde salice



Caffè elegace



Blu notte



Bluette



London Grey



Fango



Verde muschio



Grigio pietra



Grigio Bromo



Blu elegace



Blu oltremare



Antracite dark



Nero Lavagna



Rosso Jaipur



Ruggine



Rosso Vivo



Arancio Acero



Giallo Senape

Finiture dei Top

Tops' finishes / Ausführung der Abdeckplatten / Finitions des plans / Виды отделки столешницы

VETRO / Glass / Glas / Verre / Стекло



VL/VS 050
Bianco ghiaccio



VL/VS 051
Bianco latte



VL/VS 058
Papiro



VL/VS052
Corda elegance



VL/VS 053
Sabbia



VL/VS 0054
Tortora elegance



VL/VS 0074
Ciclamino



VL/VS 075
Orchidea



VL/VS 0055
Avana



VL/VS 0083
Beige Arizona



VL/VS 0065
Nuvola



VL/VS 0059
Grigio elegance



VL/VS 0078
Grey



VL/VS 0079
Trim Grey



VL/VS 0080
Green



VL/VS 0076
Castoro



VL/VS 0063
Verde salice



VL/VS 0056
Caffè elegance



VL/VS 068
Blu notte



VL/VS 0066
Bluette



VL/VS 0077
London Grey



VL/VS 0057
Fango



VL/VS 0064
Verde muschio



VL/VS 0060
Grigio pietra



VL/VS 0082
Grigio Bromo



VL/VS 0067
Blu elegance



VL/VS 0069
Blu oltremare



VL/VS 0061
Antracite dark



VL/VS 0062
Nero Lavagna



VL/VS 0081
Rosso Jaipur



VL/VS 0072
Ruggine



VL/VS 0073
Rosso Vivo



VL/VS 071
Arancio Acero



VL/VS 070
Giallo Senape

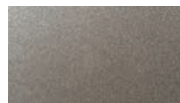

VD001
Prosecco



VD002
Gold



VD004
Bronze



VD005
Gianduia

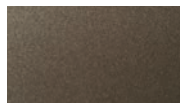

VD006
Light grey



VD003
Dark grey

Finiture

Finishes / Ausführungen / Finitions / Отделки

MARMI / Marbles / Marmorplatten / Marbres / Мрамор



L0009 (Cat.4)
Bianco Statuario



L0001 (Cat.3)
Bianco Carrara



L0010 (Cat.5)
Calacatta Oro



L0008 (Cat.5)
Lasa Fantastico



L0020 (Cat.4)
Fior di Pesco

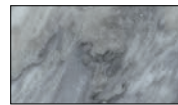

L0002 (Cat.1)
Bardiglio Nuvolato



L0020 (Cat.3)
Travertino Romano



L0019 (Cat.3)
Rosso Venezia



L0016 (Cat.2)
Pietra Grey



L0015 (Cat.3)
Verde Alpi



L0017 (Cat.2)
Homa Brown

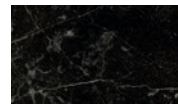

L0007 (Cat.2)
Mystic Brown

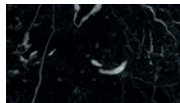

L0003 (Cat.1)
Nero Marquina



L0006 (Cat.2)
Nero Assoluto

Marmi e Graniti sono materiali naturali e preziosi, soggetti a variazioni di venatura e colore. Di conseguenza ogni singolo marmo costituisce un pezzo unico con sfumature e caratteristiche che variano a seconda del livello di estrazione della lastra. La campionatura fornisce solo un'indicazione della tonalità e della venatura che può essere fornita.

Non sarà accettata alcuna contestazione per eventuali differenze tra i campioni ed i marmi o graniti consegnati.

Marble and Granite are natural, precious materials that by nature are subject to variations in vein and colour.

Consequently, each marble slab is unique and has shades of colour and features that differ from any other depending on where it has been quarried from. Samples are purely indicative of the shade and vein that may be supplied.

Complaints concerning possible differences between the samples and the marble or granite actually supplied will not be accepted.

Marmor und Granit sind edle Naturmaterialien mit unterschiedlicher Maserung und Farbe.

Demnach stellt jede einzelne Marmorplatte ein Einzelstück dar, dessen Schattierungen und Merkmale von der Abbauschicht im Marmorbruch abhängig sind. Die Muster stellen lediglich einen Anhaltspunkt für die Farben und Maserungen dar, die geliefert werden können.

Beanstandungen für eventuelle Unterschiede zwischen den Mustern und den gelieferten Marmor- und Granitplatten werden keinesfalls akzeptiert.

Les Marbres et les Granits sont des matériaux naturels et précieux qui ont des veines et des couleurs différentes.

En conséquence, chaque marbre constitue une pièce unique avec des nuances et des caractéristiques qui varient selon le niveau d'extraction de la plaque. L'échantillonnage ne fournit qu'une indication de la tonalité et des veines du marbre ou du granit choisi.

Toute différence entre les échantillons et les marbres ou granits livrés ne pourra en aucun cas faire l'objet d'une quelconque réclamation.

Мрамор и гранит являются ценными материалами естественного происхождения, чей цвет и расположение прожилок подвержены изменениям. Поэтому каждая мраморная столешница уникальна по своему оттенку и характеристикам, отличающимися в зависимости от залегающей добываемой плиты. Предлагаемые образцы мрамора и гранита служат лишь индикацией на тон и расположение прожилок на изделиях.

Возможные отличия поставляемого мрамора или гранита от существующих образцов не будут рассматриваться в качестве рекламации.

Imballi

Packagings / Verpackungen / Emballages / Упаковка



- V** Il prezzo dell'imballo è netto
 The price of the wooden packaging is a net price.
 Der Preis der Holzverpackung versteht sich als Nettopreis.
 Le prix de l'emballage est net.
 Стоимость деревянной упаковки нетто.

- A** Imballo su pallet standard
 compreso nel prezzo del prodotto
 Packaging on standard pallet included in the price of the furniture
 Der Preis des Möbels versteht sich inklusiv die Standardverpackung
 auf Palette / Emballage sur palette compri dans le prix du meuble
 Упаковка на стандартной паллете включена в стоимость изделия



B Imballo con cassa in legno OSB

Packaging in OSB wooden box.
 Verpackung in Holzkiste aus Holz OSB
 Emballage avec caisse en bois OSB
 Упаковка в ящике из ОСП
 (ориентированная стружечная плита)

	Prezzo netto Net price Nettopreis Prix net Стоимость нетто
Cassa fino a 120x80xH120 cm Box with dimensions until 120x80xH120 cm Holzkiste mit Massen bis 120x80x120 (H) cm Caisse jusq'à 120x80x120 cm Ящик размерами до 120x80xh120 cm	405
Cassa fino a 160x80xH120 cm Box with dimensions until 160x80xH120 cm Holzkiste mit Massen bis 160x80x120(H) cm Caisse jusq'à 160x80x120 cm Ящик размерами до 160x80xh120 cm	486
Cassa fino a 200x80xh120 cm Box with dimensions until 200x80xH120 cm Holzkiste mit Massen bis 200x80x120(H) cm Caisse jusq'à 200x80x120 cm Ящик размерами до 200x80xH120 cm	584

Casse di dimensioni diverse dovranno essere quotate
dall'ufficio commerciale Oasis

For boxes with different dimensions please contact our sales dept. to get a quotation.
 Holzkisten in speziellen Massen auf Anfrage bei der Verkaufsabteilung von Oasis.
 Pour caisses en bois de differenets dimensions contacter le bureau commercial
 de Oasis / Стоимость ящиков других размеров подлежит индивидуальному
 расчету коммерческого отдела OASIS

NÀOS

NAOS



OASIS

Caratteristiche strutturali

Structural features / Technische Daten

Caractéristiques techniques / Структурные характеристики

IT

CARATTERISTICHE STRUTTURALI NAOS

STRUTTURA INTERNA DEI MOBILI:

Realizzata con pannelli idrorepellenti di spessore 16 mm, certificati Carb. 2, in finitura nera.

STRUTTURA ESTERNA DEI MOBILI:

Realizzata con pannelli in MDF di spessore 19 mm. con l'aggiunta di una decorazione esterna in legno cannettato spessore 6 mm.

Il legno è disponibile in finitura noce canaletto, oppure in betulla per le versioni in finitura laccata opaca, lucida o metallizzata.

ELEMENTI TERMINALI:

La collezione prevede l'aggiunta di elementi terminali curvi con 1 anta, estraibili, o dritti con 1 fianco, a seconda che si voglia realizzare una composizione curva o lineare.

FINITURE IN METALLO GALVANICO:

Le finiture metalliche sono utilizzate come elementi decorativi nel sotto top, nel fondo dei mobili e per lo zoccolo. Sono disponibili in:

- Laccati opachi o lucidi
- Nickel satinato
- Oro lucido
- Oro satinato
- Cromo lucido
- Nickel nero lucido
- Bronzo

CASSETTI:

Realizzati in metallo con finitura nera.

Nei moduli H. 45 cm, il cassetto inferiore è provvisto di sponde rialzate in vetro fumé.

I cassetti sono ad estrazione totale con sistema di autochiusura rallentata.

Nella base a 2 cassetti, il cassetto inferiore è dotato di apertura push-pull; nella base a 3 cassetti, il secondo e il terzo cassetto sono dotati di apertura push-pull.

TOP IN MARMO:

Realizzati in:

- Bianco Statuario
- Bianco Carrara
- Calacatta Oro
- Lasa Fantastico
- Fior di Pesco
- Bardiglio Nuvolato
- Travertino Romano
- Rosso Venezia
- Pietra Grey
- Verde Alpi
- Homa Brown
- Mystic Brown
- Nero Marquinia
- Nero Assoluto

LAVABI AD INCASSO SOTTOPIANO:

Disponibili in ceramica bianca lucida:

- "Hydor" con forma arrotondata
- "Athena" con forma diritta

Disponibili in Purefeel bianco opaco o lucido:

- "Korai" con forma arrotondata
- "Tety" con forma diritta

LAVABI DA APPOGGIO:

- "Sarah" in ceramica bianca opaca
- "Julia" e "Nereo" in purefeel bianco opaco o colorato opaco
- "Nereo" in Marmo, nelle finiture previste a listino

SPECCHIERE:

Disponibili in diverse forme, sempre fornite di retroilluminazione al led.

EN

NAOS STRUCTURAL FEATURES

INTERNAL STRUCTURE OF THE FURNITURE:

Made from 16mm thick, Carb. 2 certificated, water-repellent panels in black finish.

EXTERNAL STRUCTURE OF THE FURNITURE:

Made from MDF 19 mm thick panels, with an external decoration in ribbed walnut (6 mm thick).

The wood is available in Canaletto walnut finish, or in birch for the matt, glossy or metallic lacquered finish versions.

TERMINAL ELEMENTS:

The collection includes the addition of curved end elements with 1 door, or straight ones with 1 side, depending on whether you want to create a curved or a linear composition.

GALVANIC METAL FINISHES:

Metallic finishes are used as decorative elements under the top, at the bottom of the furniture and for the plinth. They're available in:

- Matte or glossy lacquered
- Satin nickel
- Glossy gold
- Satin gold
- Glossy chrome
- Glossy black nickel
- Bronze

DRAWERS:

Made of metal with black finish.

In the H. 45 cm modules, the lower drawer is equipped with raised smoked glass sides.

The drawers are fully extendable with soft-close self-closing system.

In the 2-drawer base unit, the lower drawer features push-pull opening; in the 3-drawer base unit, the second and third drawers feature push-pull opening.

MARBLE TOP:

Finishes:

- Bianco Statuario
- Bianco Carrara
- Calacatta Oro
- Lasa Fantastico
- Fior di Pesco
- Bardiglio Nuvolato
- Travertino Romano
- Rosso Venezia
- Pietra Grey
- Verde Alpi
- Homa Brown
- Mystic Brown
- Nero Marquinia
- Nero Assoluto

INTEGRATED WAHBSASIN:

Available in glossy white ceramic:

- "Hydor" with rounded shape
- "Athena" with straight shape

Available in matte or glossy white Purefeel:

- "Korai" with rounded shape
- "Tety" with straight shape

COUNTERTOP WASHBASIN:

- "Sarah" in matt white ceramic
- "Julia" in matt white or matt coloured purefeel
- "Nereo" Marble, in the finishes shown in the price list

MIRRORS:

Available in different shapes, always equipped with LED backlighting.

DE

STRUKTURELLE MERKMALE DER KOLLEKTION NAOS

INNERE STRUKTUR DER MÖBEL:

Die innere Struktur besteht aus wasserabweisenden Elementen von 16 mm – Klasse Carb.2 in der Ausführung Schwarz.

AUSSENSTRUKTUR DER MÖBEL:

Die Aussenstruktur besteht aus Elementen aus MDF von 19 mm und einer Aussendekoration von 6 mm aus Holz in der geriffelten Ausführung.

Holzausführung: Noce Canaletto (Walnuss) oder Birke. Lackierte Ausführung: Matt, Glanz oder Metallik.

ENDELEMENTE:

Die Kollektion umfasst die Zugabe von geschwungenen Endelementen mit 1 Tür oder geraden Endelementen mit Seitenteil, je nachdem, ob eine geschwungene oder lineare Kombination erreicht werden soll.

GALVANISCHE METALLAUSFÜHRUNGEN:

Die Metalloberflächen werden als dekorative Elemente in der Unterseiten in der Unterseite der Möbel und für den Sockel verwendet.

Sie sind erhältlich in:

- Matt oder hochglänzend lackiert
- Satiniertes Nickel
- Glänzendes Gold
- Satiniertes Gold
- Glänzendes Chrom
- Glänzendes schwarzes Nickel
- Bronze

SCHUBLADEN:

Hergestellt aus Metall mit schwarzer Ausführung.

Bei den Modulen H. 45 cm ist die untere Schublade mit erhöhten Seiten aus Rauchglas ausgestattet.

Die Schubladen sind voll ausziehbar und mit gedämpftem Selbststeinzug ausgestattet.

Beim Unterschrank mit 2 Schubladen ist die untere Schublade mit Push-Pull-Öffnung ausgestattet; beim Unterschrank mit 3 Schubladen sind die zweite und dritte Schublade mit Push-Pull-Öffnung ausgestattet.

ABDECKPLATTEN AUS MARMOR:

Realisiert aus:

- Bianco Statuario
- Bianco Carrara
- Calacatta Oro
- Lasa Fantastico
- Fior di Pesco
- Bardiglio Nuvolato
- Travertino Romano
- Rosso Venezia
- Pietra Grey
- Verde Alpi
- Homa Brown
- Mystic Brown
- Nero Marquinia
- Nero Assoluto

UNTERBAUWASCHBECKEN:

Erhältlich in glänzend weißer Keramik:

- "Hydor" mit abgerundeter Form
- "Athena" mit gerader Form

Erhältlich in Purefeel mattweiß oder glänzend:

- "Korai" mit abgerundeter Form
- "Tety" mit gerader Form

AUFSATZBECKEN:

- Sarah aus Keramik in Weiss Glanz
- Julia aus Purefeel in Weiss matt oder gefärbt
- "Nereo" Marmor in den angegebenen Ausführungen

SPIEGEL:

Erhältlich in verschiedenen Formen, immer mit LED-Hinterbeleuchtung.

FR

NAOS CARACTERISTIQUES STRUCTURELLES

STRUCTURE INTERNE DES MEUBLES:

Été réalisé avec des panneaux hydrofuges de 16mm d'épaisseur, certifiés Carb.2, en finition noire.

STRUCTURE EXTERNE DES MEUBLES:

Été réalisé avec panneaux en MDF de 19mm d'épaisseur avec l'ajout d'une décoration externe de bois cannelée de 6mm d'épaisseur.

En bois été disponible en finition Walnut cannelée, o en Betulla pour les versions en finition laque matt, brillant ou métallise.

ÉLÉMENTS TERMINAUX:

La collection comprend l'ajout d'éléments d'extrémité courbes avec 1 porte ou droits avec 1 côté, selon que l'on souhaite créer une composition courbe ou linéaire.

FINITION EN MÉTAL GALVANIQUE:

Les finitions métalliques sont utilisées comme éléments décoratifs en sous le plan, au bas des meubles et pour le socle.

Sont disponibles en finition:

- Laqués mats ou brillants
- Nickel satiné
- Or brillant
- Or satiné
- Chrome brillant
- Nickel noir brillant
- Bronze

TIROIRS:

Réalisés en métal avec finition noire.

Dans les modules H. 45 cm, le tiroir inférieur est équipé de côtés rehaussés en verre fumé.

Les tiroirs sont à extraction totale avec système de fermeture amortie.

Dans le meuble bas à 2 tiroirs, le tiroir inférieur est doté d'une ouverture push-pull ; dans le meuble bas à 3 tiroirs, le deuxième et le troisième tiroir sont dotés d'une ouverture push-pull.

PLAN EN MARBRE:

Disponible en finition:

- Bianco Statuario
- Bianco Carrara
- Calacatta Oro
- Lasa Fantastico
- Fior di Pesco
- Bardiglio Nuvolato
- Travertino Romano
- Rosso Venezia
- Pietra Grey
- Verde Alpi
- Homa Brown
- Mystic Brown
- Nero Marquina
- Nero Assoluto

VASQUE À ENCASTRER PAR-DESSOUS:

Disponibles en céramique blanc brillant :

- "Hydor" avec forme arrondie
- "Athena" avec forme droite

Disponibles en Purefeel blanc mat ou brillant :

- "Korai" avec forme arrondie
- "Tety" avec forme droite

VASQUES À POSER:

- "Sarah" en céramique blanc mat
- "Julia" en purefeel blanc mat ou coloré mat
- "Nereo" Marbre, dans les finitions indiquées au tarif

MIROIRS:

Disponibles en différentes formes, toujours équipées d'un rétroéclairage LED.

RU

ТЕХНИЧЕСКИЕ ХАРАКТЕРИСТИКИ КОЛЛЕКЦИИ NAOS

КАРКАС ТУМБ ВНУТРЕННИЙ:

Изготовлен из влагостойких панелей толщиной 16 мм в отделке черного цвета.

КАРКАС ТУМБ ВНЕШНИЙ:

Изготовлен из МДФ-панелей толщиной 19 мм, а также внешним декором из рифленого шпона толщиной 6 мм. Шпон предлагается в отделке из ореха каналетто или березы при лаковой матовой, глянцевой или металлизированной отделке.

БОКОВЫЕ ЭЛЕМЕНТЫ:

Данная коллекция предусматривает использование боковых изогнутых элементов с 1 дверцей, либо прямых элементов с одной боковиной, в зависимости от необходимости построения линейной или изогнутой композиции.

ВИДЫ ОТДЕЛКИ ИЗ ГАЛЬВАНИЗИРОВАННОГО МЕТАЛЛА:

Металлическая отделка используется в качестве декоративного элемента под столешницей, внизу тумб, а также для цоколя.

Предлагаются в следующих вариантах:

- Матовые или глянцевые лакированные
- Сатинированный никель
- Глянцевое золото
- Сатинированное золото
- Глянцевый хром
- Глянцевый чёрный никель
- Бронза

ЯЩИКИ:

Изготовлены из металла с чёрной отделкой.

В модулях H. 45 см нижний ящик оснащён высокими боковинами из дымчатого стекла.

Ящики полного выдвижения оснащены системой плавного самозакрывания.

В базе с 2 ящиками нижний ящик оснащён системой открывания push-pull; в базе с 3 ящиками второй и третий ящики оснащены системой открывания push-pull.

МРАМОРНЫЕ СТОЛЕШНИЦЫ:

Изготавливают в следующих вариантах:

- Bianco Statuario
- Bianco Carrara
- Calacatta Oro
- Lasa Fantastico
- Fior di Pesco
- Bardiglio Nuvolato
- Travertino Romano
- Rosso Venezia
- Pietra Grey
- Verde Alpi
- Homa Brown
- Mystic Brown
- Nero Marquina
- Nero Assoluto

РАКОВИНЫ ВСТРОЕННЫЕ ПОД СТОЛЕШНИЦУ:

Доступны в белой глянцевой керамике:

- "Hydor" с округлой формой
- "Athena" с прямой формой

Доступны в Purefeel белого матового или глянцевого цвета:

- "Korai" с округлой формой
- "Tety" с прямой формой

РАКОВИНЫ НАКЛАДНЫЕ:

- Sarah из белой матовой керамики
- Julia из белого или цветного матового искусственного камня purefeel (пурефил)

- "Nereo" Мрамор в вариантах, предусмотренных по прайс-листу

ЗЕРКАЛА:

Изготавливают различных форм, с закаризной светодиодной подсветкой.

Caratteristiche tecniche

Technical characteristics / Technische Daten
Caractéristiques techniques / Структурные характеристики



La collezione Nãos prevede elementi terminali sia curvi che dritti / The Nãos collection includes both curved terminal unit and straight terminal side panels / Die Naos Kollektion bietet sowohl geschwungene als auch gerade Seitenteile / La collection Nãos comprend des côtés courbes et droits / Коллекция Naos предусматривает как округлые, так и прямые боковины



Nuova finitura cannettata disponibile sia laccata che in legno di noce / The new ribbed finish is available in both lacquered and walnut options / Geriefelte Ausführung verfügbar in den Varianten lackiert oder Walnuss / Nouvelle finition cannelé disponible en laqué et en Walnut / Новая рифленая отделка предлагается как в лакокрасочной отделке, так и в орехе



Preso dell'anta a 45° / Door grip at a 45° angle / Öffnung der Tür auf 45° / Ouverture de la porte à 45° degrés / Край дверцы под углом 45°



La collezione Naos prevede la possibilità di avere la fascia sottolavabo ed il fondo del mobile in finiture metalliche o laccate opache o lucide / The Naos collection offers the possibility of having the washbasin band and the bottom of the cabinet in metallic, matte lacquered or glossy lacquered finishes / Die Kollektion Naos bietet die Möglichkeit, die Waschtischblende und den Möbelboden in metallischen, matt lackierten oder hochglänzend lackierten Ausführungen zu erhalten / La collection Naos prévoit la possibilité d'avoir la bande sous-lavabo et le fond du meuble en finitions métalliques, laquées mates ou brillantes / Коллекция Naos предусматривает возможность выполнения панели под раковины и нижней части мебели в металлической, матовой или глянцевой лакированной отделке



Note importanti

Important notes / Wichtige anmerkungen
Notes importantes / важные примечания

GLI ELEMENTI DECORATIVI IN METALLO SONO FORNITI SECONDO LE SEGUENTI REGOLE:

Mobili curvi:

- elemento unico in caso di composizioni con 1 mobile portalavabo
 - elementi separati in caso di composizioni con 1 mobile portalavabo e mobili complementari diritti
 - elementi separati in caso di composizioni con 2 basi portalavabo
- La fascia decorativa sarà interrotta in funzione dei moduli ordinati.

Mobili diritti:

- elemento unico in caso di composizioni con 1 mobile portalavabo e fianchi diritti terminali
 - elementi separati in caso di composizioni con 1 mobile portalavabo e mobili complementari diritti
 - elementi separati in caso di composizioni con 2 basi portalavabo
- La fascia decorativa sarà interrotta in funzione dei moduli ordinati.

DECORATIVE METAL ELEMENTS ARE SUPPLIED ACCORDING TO THE FOLLOWING RULES:

Curved furniture:

- unique element in case of arrangement with 1 vanity unit
 - separate elements in case of arrangement with 1 vanity unit and additional straight base units
 - separate elements in case of arrangements with 2 vanity units
- The decorative band will be interrupted depending on the ordered modules.

Straight furniture:

- unique element in the case of arrangements with 1 vanity unit and straight terminal side panels
 - separate elements in case of arrangement with 1 vanity unit and additional straight base units
 - separate elements in case of arrangements with 2 vanity units
- The decorative band will be interrupted depending on the ordered modules.

DIE DEKORATIVEN METALLBÄNDE WERDEN NACHFOLGENDEN REGELN GELIEFERT:

Gebogene Möbel:

- Einzelelement bei Kompositionen mit 1 Waschtischunterschrank
 - Getrennte Elemente bei Kompositionen mit 1 Waschtischunterschrank und gerade Zusatzschränken
 - Getrennte Elemente bei Kompositionen mit 2 Waschtischunterschrank
- Das dekorative Band wird je nach bestellten Modulen unterbrochen

Gerade Möbel:

- Einzelelement bei Kompositionen mit 1 Waschtischunterschrank und geraden Endseitenteilen
 - Getrennte Elemente bei Kompositionen mit 1 Waschtischunterschrank und geraden Zusatzschränken
 - Getrennte Elemente bei Kompositionen mit 2 Waschtischunterschrank
- Das dekorative Band wird je nach bestellten Modulen unterbrochen

LES ÉLÉMENTS DÉCORATIFS EN MÉTAUX SONT FOURNIS SELON LES RÈGLES SUIVANTES:

Meubles courbés :

- Élément unique dans le cas de compositions avec 1 meuble sous-vasque
 - Éléments séparés dans le cas de compositions avec 1 meuble sous-vasque et meubles complémentaires droits.
 - Éléments séparés dans le cas de compositions avec 2 bases sous-vasque.
- La bande décorative sera interrompue en fonction des modules commandes

Meubles droite:

- Élément unique dans le cas de compositions avec 1 meuble sous-vasque et cotes droits terminaux.
 - Éléments séparés dans le cas de compositions avec 1 meuble sous-vasque et meubles complémentaires droits.
 - Éléments séparés dans le cas de compositions avec 2 bases sous-vasque.
- La bande décorative sera interrompue en fonction des modules commandes

ДЕКОРАТИВНЫЕ МЕТАЛЛИЧЕСКИЕ ЭЛЕМЕНТЫ ПОСТАВЛЯЮТСЯ В СООТВЕТСТВИИ СО СЛЕДУЮЩИМИ ПРАВИЛАМИ:

Тумбы закругленные:

- единый элемент при композиции, состоящей только из 1 тумбы под раковину
 - несколько элементов при композиции, состоящей из 1 тумбы под раковину и прямых боковых тумб
 - несколько элементов при композиции, состоящей из 2-х тумб под раковину
- Декоративная планка будет прерывистой в зависимости от заказанной тумбы

Тумбы прямые

- единый элемент при композиции, состоящей из 1 тумбы под раковину и прямых терминальных боковин
 - единый элемент при композиции, состоящей из 1 тумбы под раковину и прямых дополнительных тумб
 - несколько элементов при композиции, состоящей из 2-х тумб под раковину
- Декоративная планка будет прерывистой в зависимости от заказанной тумбы

I copripiletta dei top integrati in Purefeel colorato opaco sono forniti senza logo Oasis.

Waste covers for integrated tops made in matt coloured purefeel are supplied without Oasis logo

Die Abdeckung des Stöpsels der Waschtische aus gefärbtem Purefeel werden ohne Logo von Oasis ausgeliefert.

Les cache des bondes des vaques intégrée en purefeel colorée mat sont fourni sans logo Oasis.

Крышка слива для интегрированной столешницы из матового цветного композитного материала Пурефил поставляется без логотипа OASIS

Note importanti

Important notes / Wichtige anmerkungen
Notes importantes / важные примечания

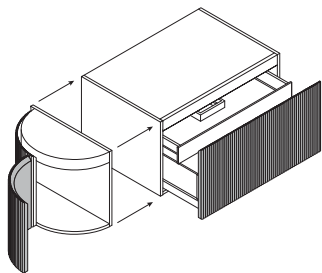

Vano terminale curvo / Curved terminal unit /
Geschwungener Endschrank / Élément terminal
courbé / Тумбы боковые округлой формы

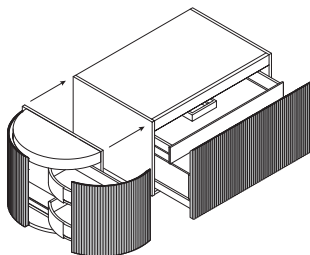

Vano terminale curvo estraibile / Extract-
able curved end unit / Ausziehbares gebo-
genes Abschlusselement / Élément terminal
courbe extractible
/ Выдвижной изогнутый торцевой
элемент

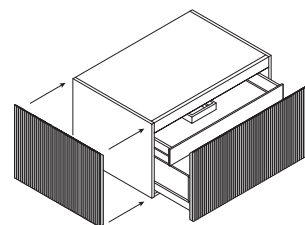

Fianco terminale dritto / Straight terminal
side panel / Gerader Endseitenteil / Côté de
finition droit / Боковины тумб прямые

Attenzione: considerare l'ingombro dato dall'apertura dell'anta curva terminale.

Warning: consider the space given by the opening of the curved terminal unit.

Achtung: bitte beachten Sie den Raum, der durch das Öffnen des Endschranks entsteht.

Attention: prendre en compte l'encombrement causé par l'ouverture de la porte courbe terminal.

Внимание: учитывайте дополнительное пространство необходимое при открытии боковой закругленной дверцы

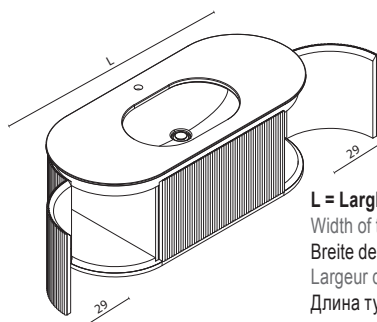

L = Larghezza mobile ante chiuse

Width of the cabinet with closed doors

Breite der Waschtischanlage mit geschlossen Türen

Largeur du meuble avec portes fermées

Длина тумбы с закрытыми дверцами

Sifone salvaspazio cod. 0ACTSFS00000000 obbligatorio fornito di serie con il mobile

Mandatory space-saver trap code 0ACTSFS00000000 supplied as standard with the vanity unit.

WT-Unterschrank mit Platzsparendem Siphon Art. 0ACTSFS00000000 standardmässig ausgestattet.

Siphon "gain de place" réf. 0ACTSFS00000000 fourni avec le meuble sous-vasque

Компактный сифон 0ACTSFS00000000 обязательно идет в комплекте

Ingombro anta curva / Maximum dimensions of the curved door / Raum für die abgerundete Tür /

Espace encombré par la porte courbe / Размеры закругленной дверцы

Modularità

Modularity / Modularität / Modularité / Модульность

Tutte le misure indicate non includono i fianchi di finitura che dovranno essere aggiunti / All dimensions indicated do not include finishing sides which must be added / Alle angegebenen Massen beinhalten nicht die Seitenteile, die hinzugefügt werden müssen / Tous les mesures indiquées n'incluent pas les cotes de finition qui devront être ajoutées / Все указанные размеры не включают отделочные боковины, их следует учитывать дополнительно

H 32 CM - MOBILI SOSPESI /

Wall-hung furniture / Hängende
Unterschranke / Meubles suspendus /
Тумбы навесные

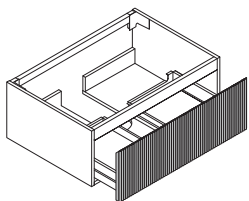

Base portlavabo sospesa con 1 cassetto /

Wall mounted vanity with 1 drawer
Waschtischunterschrank mit 1 Schublade
Meuble sous-vasque suspendu avec 1 tiroir
Тумба навесная для раковины с 1 ящиком

W 60/70/80/90/105/120cm
D 56 cm

H 45 CM - MOBILI SOSPESI /

Wall-hung furniture / Hängende
Unterschranke / Meubles suspendus /
Тумбы навесные

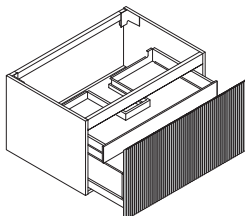

Base portlavabo sospesa con 1 cassetto + cassetto interno /

Wall mounted vanity with 1 drawer and 1 inside drawer
Waschtischunterschrank mit 1 Schublade und 1 Innenschublade / Meuble sous-vasque suspendu avec 1 tiroir + 1 tiroir à l'anglaise / Тумба навесная для раковины с 1 ящиком + 1 внутренний ящик

W 60/70/80/90/105/120cm
D 56 cm

H 45 CM - MOBILI SOSPESI /

Wall-hung furniture / Hängende
Unterschranke / Meubles suspendus /
Тумбы навесные

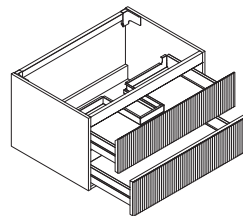

Base portlavabo sospeso con 2 cassetti /

Wall mounted vanity unit with 2 drawers
Waschtischunterschrank mit 2 Schubladen / Meuble sous-vasque suspendu avec 2 tiroirs / Тумба навесная для раковины с 2 ящиками

W 60/70/80/90/105/120cm
D 56 cm

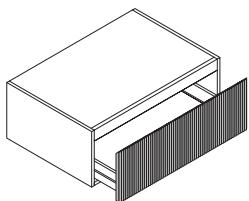

Base complementare sospesa con 1 cassetto /

Additional wall-hung base unit with 1 drawer / Hängender Unterschrank mit 1 Schublade / Élément complémentaire suspendu avec 1 tiroir / Тумба боковая с 1 ящиком

W 35/45/60/70/80/90/105/120cm
D 56 cm

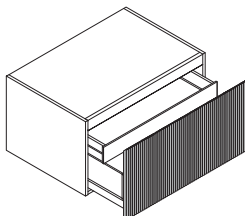

Base complementare sospesa con 1 cassetto + 1 cassetto interno /

Additional wall-hung base unit with 1 drawer + 1 interior drawer / Hängende, zusätzliche Möbel mit 1 Schublade und 1 Innenschublade / Meuble complémentaire suspendu avec 1 tiroir + 1 tiroir à l'anglaise / Дополнительная навесная тумба с 1 ящиком + 1 внутренним ящиком

W 35/45/60/70/80/90/105/120cm
D 56 cm

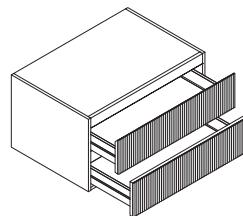

Base complementare sospeso con 2 cassetti /

Additional wall-hung base unit with 2 drawers / Hängender Unterschrank mit 2 Schubladen / Élément complémentaire suspendu avec 2 tiroirs / Тумба боковая с 2 ящиками

W 35/45/60/70/80/90/105/120cm
D 56 cm

Modularità

Modularity / Modularität / Modularité / Модульность

Tutte le misure indicate non includono i fianchi di finitura che dovranno essere aggiunti / All dimensions indicated do not include finishing sides which must be added / Alle angegebenen Massen beinhalten nicht die Seitenteile, die hinzugefügt werden müssen / Tous les mesures indiquées n'incluent pas les cotés de finition qui devront être ajoutées / Все указанные размеры не включают отделочные боковины, их следует учитывать дополнительно

H 45 CM - MOBILI SOSPESI /
Wall-hung furniture / Hängende
Unterschranke / Meubles suspendus /
Тумбы навесные

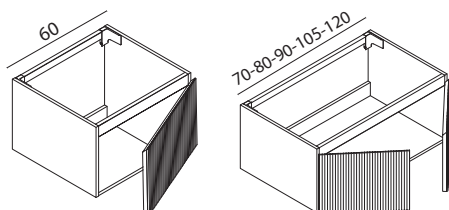

Base portalavabo sospeso con 1 o 2 ante / Wall mounted vanity unit with 1 or 2 doors / Hängender Waschtischunterschrank mit 1 oder 2 Türen / Meuble sous-vasque suspendu avec 1 ou 2 Portes / Тумба для раковины навесная с 1 или 2 дверцами

W 60 cm 1Door
W 70/80/90/105/120cm 2 Doors
D 56 cm

H 85 CM - MOBILI A TERRA / Free
standing vanity units / Stehende
Unterschranke / Meubles au sol /
Тумбы напольные

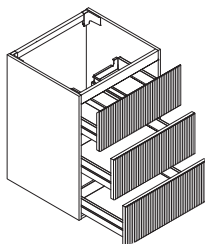

Mobile portalavabo a terra con 3 cassetti completo di zoccolo H 6 cm / Floor-standing washbasin cabinet with 3 drawers complete with plinth H 6 cm / Waschtischunterschrank bodenstehend mit 3 Schubladen komplett mit Sockel H 6 cm / Meuble sous-lavabo au sol avec 3 tiroirs, complet avec plinthe H 6 cm / Напольная тумба под раковину с 3 выдвижными ящиками, в комплекте с цоколем H 6 cm

W 60/70/80/90/105/120cm
D 56 cm

H 85 CM - MOBILI A TERRA / Free
standing vanity units / Stehende
Unterschranke / Meubles au sol /
Тумбы напольные

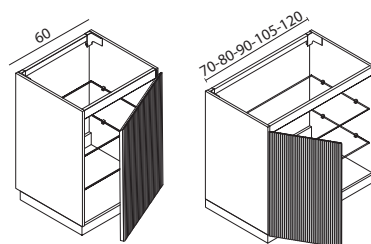

Mobile portalavabo a terra con 1 o 2 ante completo di zoccolo H 6 cm / Floor-standing washbasin cabinet with 1 or 2 doors complete with plinth H 6 cm / Waschtischunterschrank bodenstehend mit 1 oder 2 Türen komplett mit Sockel H 6 cm / Meuble sous-lavabo au sol avec 1 ou 2 portes, complet avec plinthe H 6 cm / Напольная тумба под раковину с 1 или 2 дверцами, в комплекте с цоколем H 6 cm

W 60 cm 1Door
W 70/80/90/105/120cm 2 Doors
D 56 cm

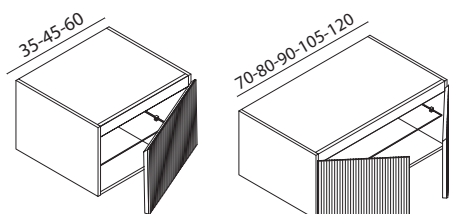

Base complementare sospeso con 1 o 2 ante / Additional wall mounted unit with 1 or 2 doors / Zusätzlicher Hängender Unterschrank mit 1 oder 2 Türen / Meuble complémentaire suspendu avec 1 ou 2 Portes / Тумбы дополнительные навесные с 1 или 2 дверцами

W 35/45/60 cm 1 Door
W 70/80/90/105/120cm 2 Doors
D 56 cm

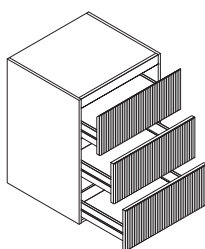

Mobile complementare a terra con 3 cassetti completo di zoccolo H 6 cm / Floor-standing complementary cabinet with 3 drawers complete with plinth H 6 cm / Bodenstehendes Ergänzungsmöbel mit 3 Schubladen komplett mit Sockel H 6 cm / Meuble complémentaire au sol avec 3 tiroirs, complet avec plinthe H 6 cm / Дополнительная напольная мебель с 3 выдвижными ящиками, в комплекте с цоколем H 6 cm

W 35/45/60/70/80/90/105/120cm
D 56 cm

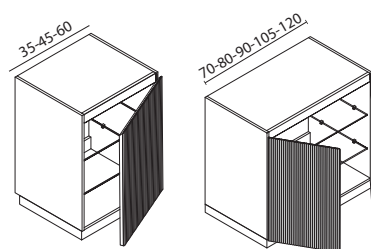

Mobile complementare a terra con 1 o 2 ante completo di zoccolo H 6 cm / Floor-standing complementary cabinet with 1 or 2 doors complete with plinth H 6 cm / Bodenstehendes Ergänzungsmöbel mit 1 oder 2 Türen komplett mit Sockel H 6 cm / Meuble complémentaire au sol avec 1 ou 2 portes, complet avec plinthe H 6 cm / Дополнительная напольная мебель с 1 или 2 дверцами, в комплекте с цоколем H 6 cm

W 35/45/60 cm 1 Door
W 70/80/90/105/120cm 2 Doors
D 56 cm

Modularità

Modularity / Modularität / Modularité / Модульность

H 32 CM - MOBILI SOSPESI /

Wall-hung furniture / Hängende
Unterschränke / Meubles suspendus /
Тумбы навесные

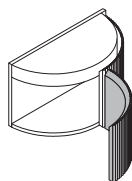

Vano terminale curvo con 1 anta / Curved terminal unit with 1 door / **Geschwungener Endschrank mit 1 Tür /** Élément terminal courbe avec 1 porte / Тумба боковая округлой формы с 1 дверцей

W 28cm
D 56cm

H 45 CM - MOBILI SOSPESI /

Wall-hung furniture / Hängende
Unterschränke / Meubles suspendus /
Тумбы навесные



Vano terminale curvo con 1 anta / Curved terminal unit with 1 door / **Geschwungener Endschrank mit 1 Tür /** Élément terminal courbe avec 1 porte / Тумба боковая округлой формы с 1 дверцей

W 28cm
D 56cm

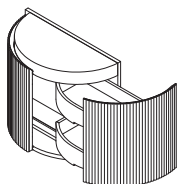

Vano terminale curvo con 1 cassetto / Curved end unit with 1 drawer / **Gebo- genes Abschlusselement mit 1 Schublade /** Élément terminal courbe avec 1 tiroir / Изогнутый торцевой элемент с 1 выдвигаемым ящиком

W 28cm
D 56cm

H 85 CM - MOBILI A TERRA / Free standing vanity units / **Stehende Unterschränke /** Meubles au sol / Тумбы напольные

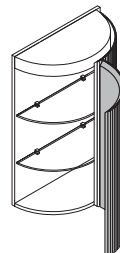

Vano terminale curvo con 1 anta e ripiani interni in vetro / Curved terminal unit with 1 door and internal glass shelves / **Geschwungener Endschrank mit 1 Tür und Innenregalen aus Glas /** Élément terminal courbe avec 1 port et étagères intérieures en verre / Тумба боковая округлой формы с 1 дверцей и стеклянными полками

W 28cm
D 56cm

H 32 CM - FIANCHI DI FINITURA /

End finishing panels / Abschluss-seiten-
teile / Côtés de finition / Боковины для
композиций

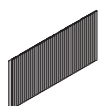

Fianco terminale dritto / Straight terminal side panel / **Gerader Endseitenteil /** Côté de finition droit / Боковины тумб прямые

D 56 cm
W 2,5 cm

H 45 CM - FIANCHI DI FINITURA /

End finishing panels / Abschluss-seiten-
teile / Côtés de finition / Боковины для
композиций

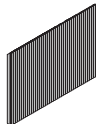

Fianco terminale dritto / Straight terminal side panel / **Gerader Endseitenteil /** Côté de finition droit / Боковины тумб прямые

D 56 cm
W 2,5 cm

H 85 CM - FIANCHI DI FINITURA /

End finishing panels / Abschluss-seiten-
teile / Côtés de finition / Боковины для
композиций

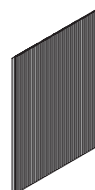



Fianco terminale dritto / Straight terminal side panel / **Gerader Endseitenteil /** Côté de finition droit / Боковины тумб прямые

D 56 cm
W 2,5 cm

Modularità

Modularity / Modularität / Modularité / Модульность

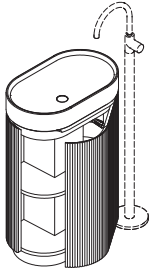
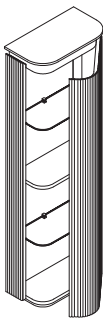
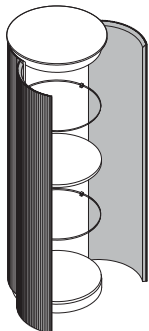
Tutte altezze indicate comprendono il top / All heights indicated include the top / Alle angegebenen Massen beinhalten die Abdeckplatte / Toutes les hauteurs indiquées incluent le plan / Все указанные высоты включают столешницу

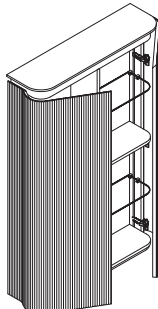
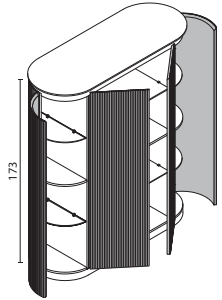
<p>H 90 CM - MOBILI A TERRA / Free standing vanity units / Stehende Unterschränke / Meubles au sol / Тумбы напольные</p>  <p>Mobile freestanding 1 anta dx o sx completo di zoccolo H 6 cm, versione scarico a terra / Freestanding cabinet with 1 door right or left, complete with plinth H 6 cm, floor drain version / Freistehendes Möbel mit 1 Tür rechts oder links, komplett mit Sockel H 6 cm, Version mit Bodenablauf / Meuble freestanding avec 1 porte droite ou gauche, complet avec plinthe H 6 cm, version évacuation au sol / Отдельностоящий шкаф с 1 дверцей (правой или левой), в комплекте с цоколем H 6 cm, версия с напольным сливом</p> <p>W 60 cm D 36 cm</p>	<p>H 140 CM - MOBILI SOSPESI / Wall-hung furniture / Hängende Unterschränke / Meubles suspendus / Тумбы навесные</p>  <p>Colonna sospesa con 1 anta dx o sx con top in legno / Wall-mounted tall cabinet with 1 door right or left, with wooden top / Hängender Hochschrank mit 1 Tür rechts oder links, mit Holzabdeckung / Colonne suspendue avec 1 porte droite ou gauche, avec top en bois / Подвесная колонна с 1 дверцей (правой или левой), с деревянной столешницей</p> <p>W 45 cm D 25 cm</p>	<p>H 173 CM - COLONNA A TERRA ROTONDA / Freestanding round cabinet / Geschwungener, stehender Hochschrank / Colonne au sol rond / Шкаф свободностоящий округлой формы</p>  <p>Colonna a terra rotonda con 2 ante + 2 ripiani interni in vetro e 1 in legno / Freestanding round cabinet with 2 doors + 2 internal shelves in glass and 1 in wood / Abgerundeter Hochschrank mit 2 Türen + 2 Glaseinlegeböden und 1 Holzeinlegeboden / Colonne au sol ronde avec 2 portes + 2 étagers internes en verre et 1 en bois / Колонна напольная круглая с 2 дверцами, 2 полками из стекла и 1 полкой из дерева</p> <p>Ø 56cm</p>
 <p>Mobile freestanding 1 anta dx o sx completo di zoccolo H 6 cm, versione scarico a parete / Freestanding cabinet with 1 door right or left, complete with plinth H 6 cm, wall drain version / Freistehendes Möbel mit 1 Tür rechts oder links, komplett mit Sockel H 6 cm, Version mit Wandablauf / Meuble freestanding avec 1 porte droite ou gauche, complet avec plinthe H 6 cm, version évacuation murale / Отдельностоящий шкаф с 1 дверцей (правой или левой), в комплекте с цоколем H 6 cm, версия с настенным сливом</p> <p>W 60 cm D 36 cm</p>	 <p>Colonna sospesa con 2 ante con top in legno / Wall-mounted tall cabinet with 2 doors, with wooden top / Hängender Hochschrank mit 2 Türen, mit Holzabdeckung / Colonne suspendue avec 2 portes, avec top en bois / Подвесная колонна с 2 дверцами, с деревянной столешницей</p> <p>W 90 cm D 25 cm</p>	<p>H 173 CM - MADIA CURVA / Freestanding oval cabinet / Geschwungener, stehender Hochschrank / Buffet courbé / Шкаф свободностоящий овальной формы</p>  <p>Madia curva con 4 ante + 2 ripiani interni in vetro e 1 in legno / Freestanding oval cabinet with 4 doors + 2 internal shelves in glass and 1 in wood / Hochschrank mit 4 Türen + 2 Glaseinlegeböden und 1 Holzeinlegeboden / Buffet courbé avec 4 portes + étagers internes en verre et 1 en bois / Шкаф закругленный с 4 дверцами, 2 полками из стекла и 1 полкой из дерева</p> <p>W 146cm D 56cm</p>

Modularità

Modularity / Modularität / Modularité / Модульность

Tutte altezze indicate comprendono il top / All heights indicated include the top / Alle angegebenen Massen beinhalten die Abdeckplatte / Toutes les hauteurs indiquées incluent le plan / Все указанные высоты включают столешницу

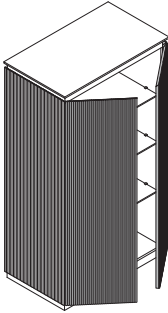
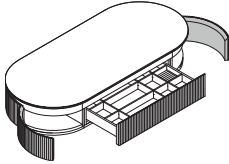
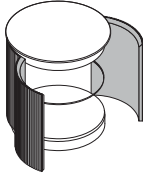
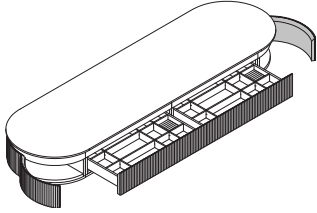
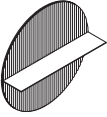
<p>H 173 CM - MADIA DRITTA / Freestanding cabinet / Stehender Hochschrank / Buffet droit / Шкаф свободностоящий</p>	<p>H 22 CM - CONSOLLE / Console / Konsole / Consolle / Консоль</p>	<p>H 61 CM - BASE A TERRA ROTONDA / Freestanding round base / Geschwungener, stehender Unterschrank / Base au sol ronde / Тумба напольная округлой формы</p>
 <p>Madia dritta con 2 ante + 2 ripiani interni in vetro e 1 in legno / Freestanding cabinet with 2 doors + 2 internal shelves in glass and 1 in wood / Hochschrank mit geraden Kanten mit 2 Türen + 2 Glaseinlegeböden und 1 Holzeinlegeboden / Buffet droite avec 2 portes + 2 étagères internes en verre et 1 en bois / Шкаф прямой с 2 дверцами, 2 полками из стекла и 1 полкой из дерева</p> <p>W 96cm D 56cm</p>	 <p>Consolle sospesa con 1 cassetto e 2 ante. Cassetto completo di separatori in microfibra neri / Wall mounted consolle with 1 drawer and 2 doors. Drawer with organizers made of black microfiber / Hängende Konsole mit 1 Schublade und 2 Türen. Schublade komplett mit schwarzen Einteilungen aus Mikrofaser / Console suspendue avec 1 tiroir et 2 portes. Tiroir complet de séparateurs internes en microfibre finition noir / Консоль навесная с 1 ящиком и 2 дверями. Ящик оснащен разделителями в отделке из микрофибры черного цвета</p> <p>W 126cm D 56cm</p>	 <p>Base a terra rotonda con 2 ante + 1 ripiano interno in vetro / Freestanding round base with 2 doors + 1 internal glass shelf / Geschwungener, stehender Unterschrank mit 2 Türen und 1 Ablage aus Glas / Base au sol ronde avec 2 portes + 1 étagère interne en verre / Тумба напольная округлой формы с 2 дверцами и 1 стеклянной полкой</p> <p>Ø 56cm</p>
	 <p>Consolle sospesa con 2 cassetti e 2 ante. Cassetti completi di separatori in microfibra neri / Wall mounted consolle with 2 drawers and 2 doors. Drawers with organizers made of black microfiber / Hängende Konsole mit 2 Schubladen und 2 Türen. Schublade komplett mit schwarzen Einteilungen aus Mikrofaser / Console suspendue avec 2 tiroirs et 2 portes. Tiroir complet de séparateurs internes en microfibre finition noir. / Консоль навесная с 2 ящиками и 2 дверями. Ящик оснащен разделителями в отделке из микрофибры черного цвета</p> <p>W 196cm D 56cm</p>	<p>Ø 56 CM - MENSOLA / Shelf / Ablage / Étagère / полкой</p>  <p>Elemento decorativo con mensola / Decorative element with shelf / Dekoratives Element mit Ablage / Élément décoratif avec étagère / Элемент декоративный с полкой</p> <p>Ø 56cm D 15cm</p>

NÀOS

RIBBED FINISH

NAOS
Ribbed Finish



OASIS

Mobili sospesi

H 32 cm

P 56 cm

Wall-hung furniture / Hängende Unterschränke /
Meubles suspendus / Тумбы навесные

A = Cromo / Chrome / Chrom / Chrome / хром
B = Nickel Nero / Black nickel / Nickel Schwarz / Nickel noir / никель черный
C = Oro Lucido / Glossy gold / Gold glanz / Or brillant / золото глянцево
D = Oro Satinato / Satin gold / Gold satiniert / Or satiné / золото матовое
E = Laccato opaco o lucido / Matte or glossy lacquered / Matt oder hochglänzend lackiert / Laqué mat ou brillant / Матовый или глянцевый лакированный
F = Nickel Satinato / Satin nickel / Nickel satiniert / Finition nickel satine / Никель матовый
G = Bronzo / Bronze / Bronze / Bronze / бронза

8 = Noce Cannettato / Ribbed walnut / Walnuss geriffelt / Walnut cannelé / орех трубчатый
9 = Rovere Cannettato / Ribbed Oak / Geriffelte Eiche / Chêne cannelé / Рифлёный дуб
1 = Laccato Opaco / Matt lacquered / Matt lackiert / Laqué mat / лакокрасочная отделка матовая
2 = Laccato Lucido / Glossy lacquered / Glanz lackiert / Laqué brillant / лакокрасочная отделка глянцевая
4 = Laccato Metallizzato / Metallic lacquered / lackiert mit "Metallic-Effekt" / Laqué métallisé brillant / лакокрасочная отделка металлизированная

L **Codice**
Code / Artikel / Code / Код

Finitura metallo
Metal finishing /
Metallausführung /
Finition métallique /
Отделка металла

Prezzo
Price / Preis / Prix / цена

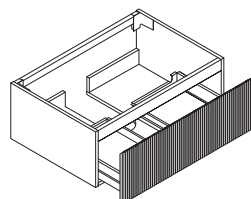

Mobile portalavabo sospeso con 1 cassetto

Wall mounted vanity unit with 1 drawer
Waschtischunterschrank mit 1 Schublade
Meuble sous-vasque suspendu avec 1 tiroir
Тумба навесная для раковины с 1 ящиком

		8 / 9	1	2	4
60 0NAOA4_025	A/B/E	1.079	1.013	1.035	1.079
60 0NAOA4_025	C/D/F/G	1.188	1.114	1.138	1.188
70 0NAOA4_001	A/B/E	1.172	1.100	1.125	1.172
70 0NAOA4_001	C/D/F/G	1.290	1.211	1.237	1.290
80 0NAOA4_002	A/B/E	1.278	1.196	1.223	1.278
80 0NAOA4_002	C/D/F/G	1.406	1.316	1.346	1.406
90 0NAOA4_003	A/B/E	1.374	1.281	1.313	1.374
90 0NAOA4_003	C/D/F/G	1.512	1.409	1.444	1.512
105 0NAOA4_004	A/B/E	1.533	1.425	1.461	1.533
105 0NAOA4_004	C/D/F/G	1.686	1.568	1.607	1.686
120 0NAOA4_005	A/B/E	1.688	1.565	1.605	1.688
120 0NAOA4_005	C/D/F/G	1.857	1.721	1.766	1.857

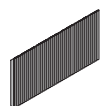

Fianco terminale dritto per mobili h 32

Straight terminal side panel for furniture 32 cm high
Gerader Endseitenteil für Möbel in der Höhe 32 cm
Côté terminal droit pour meuble avec H 32
Боковина прямая для тумб высотой 32 см

		8 / 9	1	2	4
2,5 0NAOE10001 / 2		336	279	298	336

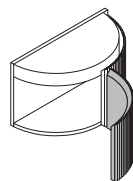

Vano terminale curvo con 1 anta dx/sx

Curved terminal side panel with 1 rh/lh door
Geschwungener Endschrank mit 1 Tür links/rechts
Élément terminal courbé avec 1 porte droite/gauche
Тумба боковая округлой формы с 1 дверцей правой или левой

		8 / 9	1	2	4
28 0NAOB9_001 / 2	A/B/E	1.067	980	1.009	1.067
28 0NAOB9_001 / 2	C/D/F/G	1.174	1.077	1.110	1.174

illuminazione interna disponibile a pag. 172 / Internal lighting available on page 172 / Innenbeleuchtung verfügbar auf Seite 172 / Éclairage intérieur disponible à la page 172 / Внутреннее освещение доступно на стр. 172

Mobili sospesi

H 32 cm

P 56 cm

Wall-hung furniture / Hängende Unterschränke /
Meubles suspendus / Тумбы навесные

A = Cromo / Chrome / Chrom / Chrome / хром
B = Nickel Nero / Black nickel / Nickel Schwarz / Nickel noir / никель черный
C = Oro Lucido / Glossy gold / Gold glanz / Or brillant / золото глянцево
D = Oro Satinato / Satin gold / Gold satiniert / Or satiné / золото матовое
E = Laccato opaco o lucido / Matte or glossy lacquered / Matt oder hochglänzend lackiert / Laqué mat ou brillant / Матовый или гляцевый лакированный
F = Nickel Satinato / Satin nickel / Nickel satiniert / Finition nickel satine / Никель матовый
G = Bronzo / Bronze / Bronze / Bronze / бронза

8 = Noce Cannettato / Ribbed walnut / Wallnuss geriffelt / Walnut cannelé / орех трубчатый
9 = Rovere Cannettato / Ribbed Oak / Geriffelte Eiche / Chêne cannelé / Рифлёный дуб
1 = Laccato Opaco / Matt lacquered / Matt lackiert / Laqué mat / лакокрасочная отделка матовая
2 = Laccato Lucido / Glossy lacquered / Glanz lackiert / Laqué brillant / лакокрасочная отделка гляцевая
4 = Laccato Metallizzato / Metallic lacquered / lackiert mit "Metall-Effekt" / Laqué métallisé brillant / лакокрасочная отделка металлизированная

L **Codice**
Code / Artikel / Code / Код

Finitura metallo
Metal finishing /
Metallausführung /
Finition métallique /
Отделка металла

Prezzo
Price / Preis / Prix / цена

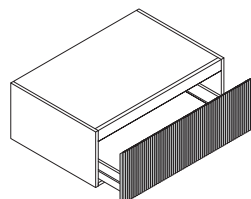

Mobile complementare sospeso con 1 cassetto

Wall mounted vanity unit with 1 drawer
Waschtischunterschrank mit 1 Schublade
Meuble sous-vasque suspendu avec 1 tiroir
Тумба навесная для раковины с 1 ящиком

		8 / 9	1	2	4
35 0NAOB4_001	A/B/E	748	712	723	748
35 0NAOB4_001	C/D/F/G	822	783	796	822
45 0NAOB4_002	A/B/E	835	789	803	835
45 0NAOB4_002	C/D/F/G	919	867	884	919
60 0NAOB4_029	A/B/E	1.041	1.062	996	1.041
60 0NAOB4_029	C/D/F/G	1.145	1.072	1.096	1.145
70 0NAOB4_003	A/B/E	1.131	1.059	1.083	1.131
70 0NAOB4_003	C/D/F/G	1.244	1.164	1.191	1.244
80 0NAOB4_004	A/B/E	1.236	1.154	1.181	1.236
80 0NAOB4_004	C/D/F/G	1.360	1.269	1.300	1.360
90 0NAOB4_005	A/B/E	1.329	1.237	1.267	1.329
90 0NAOB4_005	C/D/F/G	1.463	1.361	1.394	1.465
105 0NAOB4_006	A/B/E	1.484	1.376	1.411	1.484
105 0NAOB4_006	C/D/F/G	1.632	1.513	1.552	1.632
120 0NAOB4_007	A/B/E	1.637	1.514	1.555	1.637
120 0NAOB4_007	C/D/F/G	1.801	1.665	1.710	1.801

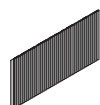

Fianco terminale dritto per mobili h 32

Straight terminal side panel for furniture 32 cm high
Gerader Endseitenteil für Möbel in der Höhe 32 cm
Côté terminal droit pour meuble avec H 32
Боковина прямая для тумб высотой 32 см

		8 / 9	1	2	4
2,5 0NAOE10001 / 2		336	279	298	336

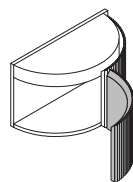

Vano terminale curvo con 1 anta dx/sx

Curved terminal side panel with 1 rh/lh door
Geschwungener Endschrank mit 1 Tür links/rechts
Élément terminal courbé avec 1 porte droite/gauche
Тумба боковая округлой формы с 1 дверцей правой или левой

		8 / 9	1	2	4
28 0NAOB9_001 / 2	A/B/E	1.067	980	1.009	1.067
28 0NAOB9_001 / 2	C/D/F/G	1.174	1.077	1.110	1.174

illuminazione interna disponibile a pag. 172 / Internal lighting available on page 172 / Innenbeleuchtung verfügbar auf Seite 172 / Éclairage intérieur disponible à la page 172 / Внутреннее освещение доступно на стр. 172

Mobili sospesi

H 45 cm

P 56 cm

Wall-hung furniture / Hängende Unterschränke /
Meubles suspendus / Тумбы навесные

A = Cromo / Chrome / Chrom / Chrome / хром
B = Nickel Nero / Black nickel / Nickel Schwarz / Nickel noir / никель черный
C = Oro Lucido / Glossy gold / Gold glanz / Or brillant / золото глянцево
D = Oro Satinato / Satin gold / Gold satiniert / Or satiné / золото матовое
E = Laccato opaco o lucido / Matte or glossy lacquered / Matt oder hochglänzend lackiert / Laqué mat ou brillant / Матовый или глянцевый лакированный
F = Nickel Satinato / Satin nickel / Nickel satiniert / Finition nickel satine / Никель матовый
G = Bronzo / Bronze / Bronze / Bronze / бронза

8 = Noce Cannettato / Ribbed walnut / Wallnuss geriffelt / Walnut cannelé / орех трубчатый
9 = Rovere Cannettato / Ribbed Oak / Geriffelte Eiche / Chêne cannelé / Рифлёный дуб
1 = Laccato Opaco / Matt lacquered / Matt lackiert / Laqué mat / лакокрасочная отделка матовая
2 = Laccato Lucido / Glossy lacquered / Glanz lackiert / Laqué brillant / лакокрасочная отделка глянцевая
4 = Laccato Metallizzato / Metallic lacquered / lackiert mit "Metallic-Effekt" / Laqué métallisé brillant / лакокрасочная отделка металлизированная

L Codice
Code / Artikel / Code / Код

Finitura metallo
Metal finishing /
Metallausführung /
Finition métallique /
Отделка металла

Prezzo
Price / Preis / Prix / цена

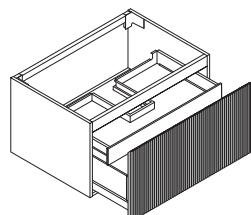

Mobile portalavabo sospeso con 1 cassetto e cassetto interno

Wall mounted vanity with 1 drawer and 1 inside drawer
Waschtischunterschrank mit 1 Schublade und 1 Innenschublade
Meuble sous-vasque suspendu avec 1 tiroir + 1 tiroir à l'anglaise
Тумба навесная для раковины с 1 ящиком + 1 внутренний ящик

		8 / 9	1	2	4
60 0NAOA4_026	A/B/E	1.525	1.426	1.459	1.525
60 0NAOA4_026	C/D/F/G	1.677	1.569	1.605	1.677
70 0NAOA4_006	A/B/E	1.657	1.550	1.586	1.657
70 0NAOA4_006	C/D/F/G	1.823	1.705	1.744	1.823
80 0NAOA4_007	A/B/E	1.794	1.673	1.714	1.794
80 0NAOA4_007	C/D/F/G	1.974	1.840	1.885	1.974
90 0NAOA4_008	A/B/E	1.916	1.779	1.825	1.916
90 0NAOA4_008	C/D/F/G	2.108	1.956	2.008	2.108
105 0NAOA4_009	A/B/E	2.114	1.954	2.007	2.114
105 0NAOA4_009	C/D/F/G	2.325	2.149	2.207	2.325
120 0NAOA4_010	A/B/E	2.312	2.129	2.190	2.312
120 0NAOA4_010	C/D/F/G	2.543	2.343	2.410	2.543

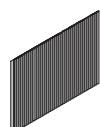

Fianco terminale dritto per mobili h 45

Straight terminal side panel for furniture 45 cm high
Gerader Endseitenteil für Möbel in der Höhe 45 cm
Côté terminal droit pour meuble avec H 45
Боковина прямая для тумб высотой 45 см

		8 / 9	1	2	4
2,5 0NAOE1000 3 / 4		481	396	424	481

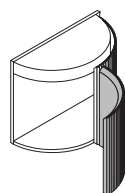

Vano terminale curvo con 1 anta dx/sx

Curved terminal side panel with 1 rh/lh door
Geschwungener Endschrank mit 1 Tür links/rechts
Élément terminal courbé avec 1 porte droite/gauche
Тумба боковая округлой формы с 1 дверцей правой или левой

		8 / 9	1	2	4
28 0NAOB9_003 / 4	A/B/E	1.335	1.206	1.248	1.335
28 0NAOB9_003 / 4	C/D/F/G	1.468	1.348	1.373	1.468

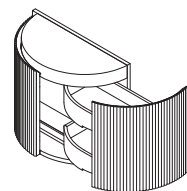

Vano terminale curvo con 1 cassetto dx/sx

Curved end unit with 1 drawer right/left
Gebogenes Abschlusselement mit 1 Schublade rechts/links
Élément terminal courbé avec 1 tiroir droite/gauche
Изогнутый торцевой элемент с 1 выдвижным ящиком справа/слева

		8 / 9	1	2	4
28 0NAOB9_013 / 14	A/B/E	1.639	1.510	1.552	1.639
28 0NAOB9_013 / 14	C/D/F/G	1.772	1.652	1.677	1.772

illuminazione interna disponibile a pag. 172 / Internal lighting available on page 172 / Innenbeleuchtung verfügbar auf Seite 172 / Éclairage intérieur disponible à la page 172 / Внутреннее освещение доступно на стр. 172

Mobili sospesi

H45 cm

P 56 cm

Wall-hung furniture / Hängende Unterschränke /
Meubles suspendus / Тумбы навесные

A = Cromo / Chrome / Chrom / Chrome / хром
B = Nickel Nero / Black nickel / Nickel Schwarz / Nickel noir / никель черный
C = Oro Lucido / Glossy gold / Gold glanz / Or brillant / золото глянцево
D = Oro Satinato / Satin gold / Gold satiniert / Or satiné / золото матовое
E = Laccato opaco o lucido / Matte or glossy lacquered / Matt oder hochglänzend lackiert / Laqué mat ou brillant / Матовый или глянцевый лакированный
F = Nickel Satinato / Satin nickel / Nickel satiniert / Finition nickel satine / Никель матовый
G = Bronzo / Bronze / Bronze / Bronze / бронза

8 = Noce Cannettato / Ribbed walnut / Wallnuss geriffelt / Walnut cannelé / орех трубчатый
9 = Rovere Cannettato / Ribbed Oak / Geriffelte Eiche / Chêne cannelé / Рифлёный дуб
1 = Laccato Opaco / Matt lacquered / Matt lackiert / Laqué mat / лакокрасочная отделка матовая
2 = Laccato Lucido / Glossy lacquered / Glanz lackiert / Laqué brillant / лакокрасочная отделка глянцевая
4 = Laccato Metallizzato / Metallic lacquered / lackiert mit "Metallic-Effekt" / Laqué métallisé brillant / лакокрасочная отделка металлизированная

L Codice
Code / Artikel / Code / Код

Finitura metallo
Metal finishing /
Metallausführung /
Finition métallique /
Отделка металла

Prezzo
Price / Preis / Prix / цена

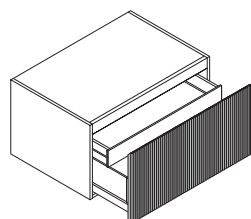

Mobile complementare sospeso con 1 cassettono e cassetto interno

Additional wall-hung base unit with 1 drawer + 1 interior drawer
Hängende, zusätzliche Möbel mit 1 Schublade und 1 Innenschublade
Meuble complémentaire suspendu avec 1 tiroir + 1 tiroir à l'anglaise
Дополнительная навесная тумба с 1 ящиком + 1 внутренним ящиком

		8 / 9	1	2	4
35 0NAOB4_008	A/B/E	1.045	991	1.009	1.045
35 0NAOB4_008	C/D/F/G	1.150	1.090	1.110	1.150
45 0NAOB4_009	A/B/E	1.171	1.103	1.126	1.171
45 0NAOB4_009	C/D/F/G	1.288	1.213	1.238	1.288
60 0NAOB4_030	A/B/E	1.484	1.387	1.420	1.484
60 0NAOB4_030	C/D/F/G	1.633	1.526	1.562	1.633
70 0NAOB4_010	A/B/E	1.613	1.507	1.542	1.613
70 0NAOB4_010	C/D/F/G	1.775	1.658	1.697	1.775
80 0NAOB4_011	A/B/E	1.752	1.631	1.672	1.752
80 0NAOB4_011	C/D/F/G	1.928	1.793	1.839	1.928
90 0NAOB4_012	A/B/E	1.873	1.737	1.782	1.873
90 0NAOB4_012	C/D/F/G	2.060	1.910	1.960	2.060
105 0NAOB4_013	A/B/E	2.071	1.911	1.964	2.071
105 0NAOB4_013	C/D/F/G	2.277	2.102	2.160	2.277
120 0NAOB4_014	A/B/E	2.270	2.088	2.149	2.270
120 0NAOB4_014	C/D/F/G	2.497	2.297	2.365	2.497

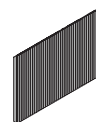

Fianco terminale dritto per mobili h 45

Straight terminal side panel for furniture 45 cm high / Gerader Endseitenteil für Möbel in der Höhe 45 cm
Côté terminal droit pour meuble avec H 45 / Боковина прямая для тумб высотой 45 см

		8 / 9	1	2	4
2,5 0NAOE1000 3 / 4		481	396	424	481



Vano terminale curvo con 1 anta dx/sx

Curved terminal side panel with 1 rh/lh door / Geschwungener Endschränk mit 1 Tür links/rechts
Élément terminal courbé avec 1 porte droite/gauche / Тумба боковая округлой формы с 1 дверцей правой или левой

		8 / 9	1	2	4
28 0NAOB9_003 / 4	A/B/E	1.335	1.206	1.248	1.335
28 0NAOB9_003 / 4	C/D/F/G	1.468	1.348	1.373	1.468

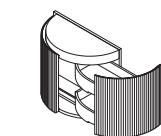

Vano terminale curvo con 1 cassetto dx/sx

Curved end unit with 1 drawer right/left / Gebogenes Abschlusselement mit 1 Schublade rechts/links
Élément terminal courbé avec 1 tiroir droite/gauche / Изогнутый торцевой элемент с 1 выдвижным ящиком справа/слева

		8 / 9	1	2	4
28 0NAOB9_013 / 14	A/B/E	1.639	1.510	1.552	1.639
28 0NAOB9_013 / 14	C/D/F/G	1.772	1.652	1.677	1.772

illuminazione interna disponibile a pag. 172 / Internal lighting available on page 172 / Innenbeleuchtung verfügbar auf Seite 172 / Éclairage intérieur disponible à la page 172 / Внутреннее освещение доступно на стр. 172

Mobili sospesi

H 45 cm

P 56 cm

Wall-hung furniture / Hängende Unterschränke /
Meubles suspendus / Тумбы навесные

A = Cromo / Chrome / Chrom / Chrome / хром
B = Nickel Nero / Black nickel / Nickel Schwarz / Nickel noir / никель черный
C = Oro Lucido / Glossy gold / Gold glanz / Or brillant / золото глянцево
D = Oro Satinato / Satin gold / Gold satiniert / Or satiné / золото матовое
E = Laccato opaco o lucido / Matte or glossy lacquered / Matt oder hochglänzend lackiert / Laqué mat ou brillant / Матовый или глянцевый лакированный
F = Nickel Satinato / Satin nickel / Nickel satiniert / Finition nickel satine / Никель матовый
G = Bronzo / Bronze / Bronze / Bronze / бронза

8 = Noce Cannettato / Ribbed walnut / Wallnuss geriffelt / Walnut cannelé / орех трубчатый
9 = Rovere Cannettato / Ribbed Oak / Geriffelte Eiche / Chêne cannelé / Рифлёный дуб
1 = Laccato Opaco / Matt lacquered / Matt lackiert / Laqué mat / лакокрасочная отделка матовая
2 = Laccato Lucido / Glossy lacquered / Glanz lackiert / Laqué brillant / лакокрасочная отделка глянцевая
4 = Laccato Metallizzato / Metallic lacquered / lackiert mit "Metallic-Effekt" / Laqué métallisé brillant / лакокрасочная отделка металлизированная

L **Codice**
Code / Artikel / Code / Код

Finitura metallo
Metal finishing /
Metallausführung /
Finition métallique /
Отделка металла

Prezzo
Price / Preis / Prix / цена

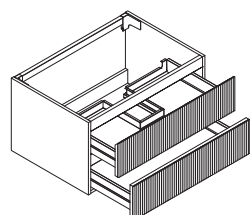

* Push Pull

Mobile portalavabo sospeso con 2 cassetti

Wall mounted vanity unit with 2 drawers
Waschtischunterschrank mit 2 Schubladen
Meuble sous-vasque suspendu avec 2 tiroirs
Тумба навесная для раковины с 2 ящиками

		8 / 9	1	2	4	
60	0NAOA5_002	A/B/E	1.710	1.611	1.644	1.710
60	0NAOA5_002	C/D/F/G	1.862	1.754	1.790	1.862
70	0NAOA5_003	A/B/E	1.842	1.735	1.771	1.842
70	0NAOA5_003	C/D/F/G	2.008	1.891	1.930	2.008
80	0NAOA5_004	A/B/E	1.980	1.858	1.899	1.980
80	0NAOA5_004	C/D/F/G	2.159	2.025	2.070	2.159
90	0NAOA5_005	A/B/E	2.102	1.964	2.010	2.102
90	0NAOA5_005	C/D/F/G	2.294	2.142	2.193	2.294
105	0NAOA5_006	A/B/E	2.299	2.140	2.192	2.299
105	0NAOA5_006	C/D/F/G	2.510	2.335	2.393	2.510
120	0NAOA5_007	A/B/E	2.498	2.315	2.376	2.498
120	0NAOA5_007	C/D/F/G	2.729	2.528	2.595	2.729

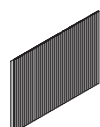

Fianco terminale dritto per mobili h 45

Straight terminal side panel for furniture 45 cm high
Gerader Endseitenteil für Möbel in der Höhe 45 cm
Côté terminal droit pour meuble avec H 45
Боковина прямая для тумб высотой 45 см

		8 / 9	1	2	4	
2,5	0NAOE1000 3 / 4		481	396	424	481

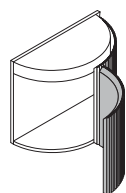

Vano terminale curvo con 1 anta dx/sx

Curved terminal side panel with 1 rh/lh door
Geschwungener Endschrank mit 1 Tür links/rechts
Élément terminal courbé avec 1 porte droite/gauche
Тумба боковая округлой формы с 1 дверцей правой или левой

		8 / 9	1	2	4	
28	0NAOB9_003 / 4	A/B/E	1.335	1.206	1.248	1.335
28	0NAOB9_003 / 4	C/D/F/G	1.468	1.348	1.373	1.468

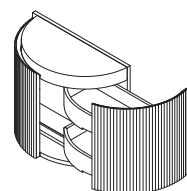

Vano terminale curvo con 1 cassetto dx/sx

Curved end unit with 1 drawer right/left
Gebogenes Abschlusselement mit 1 Schublade rechts/links
Élément terminal courbe avec 1 tiroir droite/gauche
Изогнутый торцевой элемент с 1 выдвижным ящиком справа/слева

		8 / 9	1	2	4	
28	0NAOB9_013 / 14	A/B/E	1.639	1.510	1.552	1.639
28	0NAOB9_013 / 14	C/D/F/G	1.772	1.652	1.677	1.772

illuminazione interna disponibile a pag. 172 / Internal lighting available on page 172 / Innenbeleuchtung verfügbar auf Seite 172 / Éclairage intérieur disponible à la page 172 / Внутреннее освещение доступно на стр. 172

Mobili sospesi

H45 cm

P 56 cm

Wall-hung furniture / Hängende Unterschränke /
Meubles suspendus / Тумбы навесные

A = Cromo / Chrome / Chrom / Chrome / хром
B = Nickel Nero / Black nickel / Nickel Schwarz / Nickel noir / никель черный
C = Oro Lucido / Glossy gold / Gold glanz / Or brillant / золото глянцево
D = Oro Satinato / Satin gold / Gold satiniert / Or satiné / золото матовое
E = Laccato opaco o lucido / Matte or glossy lacquered / Matt oder hochglänzend lackiert / Laqué mat ou brillant / Матовый или глянцевый лакированный
F = Nickel Satinato / Satin nickel / Nickel satiniert / Finition nickel satine / Никель матовый
G = Bronzo / Bronze / Bronze / Bronze / бронза

8 = Noce Cannettato / Ribbed walnut / Wallnuss geriffelt / Walnut cannelé / орех трубчатый
9 = Rovere Cannettato / Ribbed Oak / Geriffelte Eiche / Chêne cannelé / Рифлёный дуб
1 = Laccato Opaco / Matt lacquered / Matt lackiert / Laqué mat / лакокрасочная отделка матовая
2 = Laccato Lucido / Glossy lacquered / Glanz lackiert / Laqué brillant / лакокрасочная отделка глянцевая
4 = Laccato Metallizzato / Metallic lacquered / lackiert mit "Metallic-Effekt" / Laqué métallisé brillant / лакокрасочная отделка металлизированная

L **Codice**
Code / Artikel / Code / Код

Finitura metallo
Metal finishing /
Metallausführung /
Finition métallique /
Отделка металла

Prezzo
Price / Preis / Prix / цена

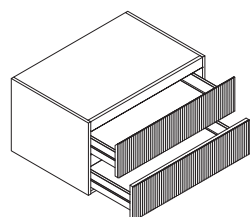

* Push Pull

Mobile complementare sospeso con 2 cassetti

Additional wall-hung base unit with 2 drawers
Hängender Unterschrank mit 2 Schubladen
Élément complémentaire suspendu avec 2 tiroirs
Тумба боковая с 2 ящиками

		8 / 9	1	2	4
35 0NAOB5_001	A/B/E	1.230	1.177	1.195	1.230
35 0NAOB5_001	C/D/F/G	1.335	1.275	1.295	1.335
45 0NAOB5_002	A/B/E	1.356	1.288	1.311	1.356
45 0NAOB5_002	C/D/F/G	1.474	1.398	1.423	1.474
60 0NAOB5_003	A/B/E	1.669	1.572	1.605	1.669
60 0NAOB5_003	C/D/F/G	1.818	1.711	1.747	1.818
70 0NAOB5_004	A/B/E	1.798	1.692	1.728	1.798
70 0NAOB5_004	C/D/F/G	1.960	1.843	1.882	1.960
80 0NAOB5_005	A/B/E	1.938	1.816	1.847	1.938
80 0NAOB5_005	C/D/F/G	2.113	1.979	2.024	2.113
90 0NAOB5_006	A/B/E	2.059	1.922	1.967	2.059
90 0NAOB5_006	C/D/F/G	2.246	2.095	2.146	2.246
105 0NAOB5_007	A/B/E	2.256	2.096	2.149	2.256
105 0NAOB5_007	C/D/F/G	2.463	2.288	2.345	2.463
120 0NAOB5_008	A/B/E	2.456	2.274	2.335	2.456
120 0NAOB5_008	C/D/F/G	2.682	2.483	2.550	2.682

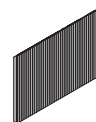

Fianco terminale dritto per mobili h 45

Straight terminal side panel for furniture 45 cm high / Gerader Endseitenteil für Möbel in der Höhe 45 cm
Côté terminal droit pour meuble avec H 45 / Боковина прямая для тумб высотой 45 см

		8 / 9	1	2	4
2,5 0NAOE1000 3 / 4		481	396	424	481



Vano terminale curvo con 1 anta dx/sx

Curved terminal side panel with 1 rh/lh door / Geschwungener Endschrank mit 1 Tür links/rechts
Élément terminal courbé avec 1 porte droite/gauche / Тумба боковая округлой формы с 1 дверцей правой или левой

		8 / 9	1	2	4
28 0NAOB9_003 / 4	A/B/E	1.335	1.206	1.248	1.335
28 0NAOB9_003 / 4	C/D/F/G	1.468	1.348	1.373	1.468

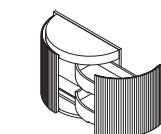

Vano terminale curvo con 1 cassetto dx/sx

Curved end unit with 1 drawer right/left / Gebogenes Abschlusselement mit 1 Schublade rechts/links
Élément terminal courbé avec 1 tiroir droite/gauche / Изогнутый торцевой элемент с 1 выдвижным ящиком справа/слева

		8 / 9	1	2	4
28 0NAOB9_013 / 14	A/B/E	1.639	1.510	1.552	1.639
28 0NAOB9_013 / 14	C/D/F/G	1.772	1.652	1.677	1.772

illuminazione interna disponibile a pag. 172 / Internal lighting available on page 172 / Innenbeleuchtung verfügbar auf Seite 172 / Éclairage intérieur disponible à la page 172 / Внутреннее освещение доступно на стр. 172

Mobili sospesi con ante

H 45 cm

P 56 cm

Wall-mounted cabinets with doors / Hängeschränke mit Türen /
Meubles suspendus avec portes / Подвесная мебель с дверцами

A = Cromo / Chrome / Chrom / Chrome / хром
B = Nickel Nero / Black nickel / Nickel Schwarz / Nickel noir / никель черный
C = Oro Lucido / Glossy gold / Gold glanz / Or brillant / золото глянцево
D = Oro Satinato / Satin gold / Gold satiniert / Or satiné / золото матовое
E = Laccato opaco o lucido / Matte or glossy lacquered / Matt oder hochglänzend lackiert / Laqué mat ou brillant / Матовый или глянцевый лакированный
F = Nickel Satinato / Satin nickel / Nickel satiniert / Finition nickel satine / Никель матовый
G = Bronzo / Bronze / Bronze / Bronze / бронза

8 = Noce Cannettato / Ribbed walnut / Wallnuss geriffelt / Walnut cannelé / орех трубчатый
9 = Rovere Cannettato / Ribbed Oak / Geriffelte Eiche / Chêne cannelé / Рифлёный дуб
1 = Laccato Opaco / Matt lacquered / Matt lackiert / Laqué mat / лакокрасочная отделка матовая
2 = Laccato Lucido / Glossy lacquered / Glanz lackiert / Laqué brillant / лакокрасочная отделка глянцевая
4 = Laccato Metallizzato / Metallic lacquered / lackiert mit "Metallic-Effekt" / Laqué métallisé brillant / лакокрасочная отделка металлизированная

L **Codice**
Code / Artikel / Code / Код

Finitura metallo
Metal finishing /
Metallausführung /
Finition métallique /
Отделка металла

Prezzo
Price / Preis / Prix / цена

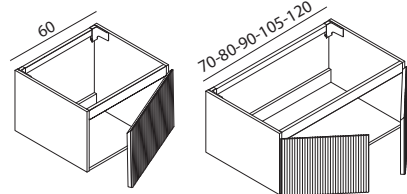

Mobile portalavabo sospeso con 1 o 2 ante

Wall mounted vanity unit with 1 or 2 doors
Hängender Waschtischunterschrank mit 1 oder 2 Türen
Meuble sous-vasque suspendu avec 1 ou 2 Portes
Тумба для раковины навесная с 1 или 2 дверцами

		8 / 9	1	2	4
60 0NAOA1_002	A/B/E	1.180	1.081	1.114	1.180
60 0NAOA1_002	C/D/F/G	1.332	1.224	1.260	1.332
70 0NAOA2_009	A/B/E	1.381	1.274	1.310	1.381
70 0NAOA2_009	C/D/F/G	1.547	1.430	1.469	1.547
80 0NAOA2_010	A/B/E	1.442	1.320	1.361	1.442
80 0NAOA2_010	C/D/F/G	1.621	1.487	1.532	1.621
90 0NAOA2_011	A/B/E	1.552	1.414	1.460	1.552
90 0NAOA2_011	C/D/F/G	1.744	1.592	1.643	1.744
105 0NAOA2_012	A/B/E	1.723	1.564	1.616	1.723
105 0NAOA2_012	C/D/F/G	1.934	1.759	1.817	1.934
120 0NAOA2_013	A/B/E	1.886	1.703	1.764	1.886
120 0NAOA2_013	C/D/F/G	2.117	1.916	1.983	2.117

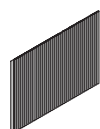

Fianco terminale dritto per mobili h 45

Straight terminal side panel for furniture 45 cm high
Gerader Endseitenteil für Möbel in der Höhe 45 cm
Côté terminal droit pour meuble avec H 45
Боковина прямая для тумб высотой 45 см

		8 / 9	1	2	4
2,5 0NAOE1000 3 / 4		481	396	424	481

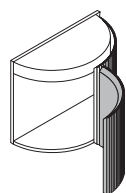

Vano terminale curvo con 1 anta dx/sx

Curved terminal side panel with 1 rh/lh door
Geschwungener Endschrank mit 1 Tür links/rechts
Élément terminal courbé avec 1 porte droite/gauche
Тумба боковая округлой формы с 1 дверцей правой или левой

		8 / 9	1	2	4
28 0NAOB9_003 / 4	A/B/E	1.335	1.206	1.248	1.335
28 0NAOB9_003 / 4	C/D/F/G	1.468	1.348	1.373	1.468

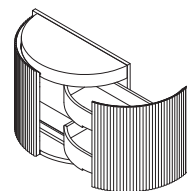

Vano terminale curvo con 1 cassetto dx/sx

Curved end unit with 1 drawer right/left
Gebogenes Abschlusselement mit 1 Schublade rechts/links
Élément terminal courbe avec 1 tiroir droite/gauche
Изогнутый торцевой элемент с 1 выдвижным ящиком справа/слева

		8 / 9	1	2	4
28 0NAOB9_013 / 14	A/B/E	1.639	1.510	1.552	1.639
28 0NAOB9_013 / 14	C/D/F/G	1.772	1.652	1.677	1.772

illuminazione interna disponibile a pag. 172 / Internal lighting available on page 172 / Innenbeleuchtung verfügbar auf Seite 172 / Éclairage intérieur disponible à la page 172 / Внутреннее освещение доступно на стр. 172

Mobili sospesi con ante

H 45 cm

P 56 cm

Wall-mounted cabinets with doors / Hängeschränke mit Türen /
Meubles suspendus avec portes / Подвесная мебель с дверцами

- A = Cromo / Chrome / Chrom / Chrome / хром
 B = Nickel Nero / Black nickel / Nickel Schwarz / Nickel noir / никель черный
 C = Oro Lucido / Glossy gold / Gold glanz / Or brillant / золото глянцево
 D = Oro Satinato / Satin gold / Gold satiniert / Or satiné / золото матовое
 E = Laccato opaco o lucido / Matte or glossy lacquered / Matt oder hochglänzend lackiert / Laqué mat ou brillant / Матовый или глянцевый лакированный
 F = Nickel Satinato / Satin nickel / Nickel satiniert / Finition nickel satine / Никель матовый
 G = Bronzo / Bronze / Bronze / Bronze / бронза

- 8 = Noce Cannettato / Ribbed walnut / Wallnuss gerifelt / Walnut cannelé / орех трубчатый
 9 = Rovere Cannettato / Ribbed Oak / Gerifelte Eiche / Chêne cannelé / Рифлёный дуб
 1 = Laccato Opaco / Matt lacquered / Matt lackiert / Laqué mat / лакокрасочная отделка матовая
 2 = Laccato Lucido / Glossy lacquered / Glanz lackiert / Laqué brillant / лакокрасочная отделка глянцевая
 4 = Laccato Metallizzato / Metallic lacquered / lackiert mit "Metall-Effekt" / Laqué métallisé brillant / лакокрасочная отделка металлизированная

L	Codice Code / Artikel / Code / Код	Finitura metallo Metal finishing / Metallausführung / Finition métallique / Отделка металла
---	---------------------------------------	---

Prezzo
Price / Preis / Prix / цена

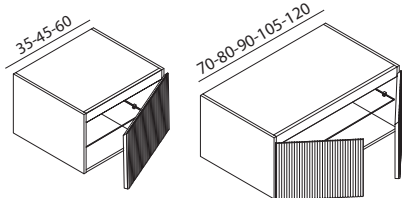

Mobile complementare sospeso con 1 o 2 ante

Additional wall mounted unit with 1 or 2 doors
 Zusätzlicher Hängender Unterschrank mit 1 oder 2 Türen
 Meuble complémentaire suspendu avec 1 ou 2 Portes
 Тумбы дополнительные навесные с 1 или 2 дверцами

		8 / 9	1	2	4	
35	0NAOB1_004	A/B/E	926	873	891	926
35	0NAOB1_004	C/D/F/G	1.031	971	991	1.031
45	0NAOB1_005	A/B/E	1.020	952	975	1.020
45	0NAOB1_005	C/D/F/G	1.138	1.062	1.087	1.138
60	0NAOB1_006	A/B/E	1.238	1.141	1.174	1.238
60	0NAOB1_006	C/D/F/G	1.387	1.280	1.316	1.387
70	0NAOB2_009	A/B/E	1.437	1.331	1.367	1.437
70	0NAOB2_009	C/D/F/G	1.599	1.482	1.521	1.599
80	0NAOB2_010	A/B/E	1.566	1.444	1.475	1.566
80	0NAOB2_010	C/D/F/G	1.741	1.607	1.652	1.741
90	0NAOB2_011	A/B/E	1.666	1.529	1.574	1.666
90	0NAOB2_011	C/D/F/G	1.853	1.702	1.753	1.853
105	0NAOB2_012	A/B/E	1.848	1.688	1.741	1.848
105	0NAOB2_012	C/D/F/G	2.055	1.880	1.937	2.055
120	0NAOB2_013	A/B/E	2.017	1.835	1.896	2.017
120	0NAOB2_013	C/D/F/G	2.243	2.044	2.111	2.243

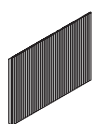

Fianco terminale dritto per mobili h 45

Straight terminal side panel for furniture 45 cm high / Gerader Endseitenteil für Möbel in der Höhe 45 cm
 Coté terminal droit pour meuble avec H 45 / Боковина прямая для тумб высотой 45 см

		8 / 9	1	2	4
2,5	0NAOE1000 3 / 4	481	396	424	481



Vano terminale curvo con 1 anta dx/sx

Curved terminal side panel with 1 rh/lh door / Geschwungener Endschränk mit 1 Tür links/rechts
 Élément terminal courbé avec 1 porte droite/gauche / Тумба боковая округлой формы с 1 дверцей правой или левой

		8 / 9	1	2	4	
28	0NAOB9_003 / 4	A/B/E	1.335	1.206	1.248	1.335
28	0NAOB9_003 / 4	C/D/F/G	1.468	1.348	1.373	1.468

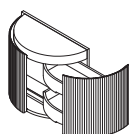

Vano terminale curvo con 1 cassetto dx/sx

Curved end unit with 1 drawer right/left / Gebogenes Abschlusselement mit 1 Schublade rechts/links
 Élément terminal courbé avec 1 tiroir droite/gauche / Изогнутый торцевой элемент с 1 выдвижным ящиком справа/слева

		8 / 9	1	2	4	
28	0NAOB9_013 / 14	A/B/E	1.639	1.510	1.552	1.639
28	0NAOB9_013 / 14	C/D/F/G	1.772	1.652	1.677	1.772

illuminazione interna disponibile a pag. 172 / Internal lighting available on page 172 / Innenbeleuchtung verfügbar auf Seite 172 / Éclairage intérieur disponible à la page 172 / Внутреннее освещение доступно на стр. 172

Mobili a terra con cassetti

H 85 cm

P 56 cm

Floor-standing cabinets with drawers / Bodenstehende Möbel mit Schubladen /
Meubles au sol avec tiroirs / Напольная мебель с выдвижными ящиками

A = Cromo / Chrome / Chrom / Chrome / хром	8 = Noce Cannettato / Ribbed walnut / Wallnuss geriffelt / Walnut cannelé / орех трубчатый
B = Nickel Nero / Black nickel / Nickel Schwarz / Nickel noir / никель черный	9 = Rovere Cannettato / Ribbed Oak / Geriffelte Eiche / Chêne cannelé / Рифлёный дуб
C = Oro Lucido / Glossy gold / Gold glanz / Or brillant / золото глянцевое	1 = Laccato Opaco / Matt lacquered / Matt lackiert / Laqué mat / лакокрасочная отделка матовая
D = Oro Satinato / Satin gold / Gold satiniert / Or satiné / золото матовое	2 = Laccato Lucido / Glossy lacquered / Glanz lackiert / Laqué brillant / лакокрасочная отделка глянцевая
E = Laccato opaco o lucido / Matte or glossy lacquered / Matt oder hochglänzend lackiert / Laqué mat ou brillant / Матовый или глянцевый лакированный	4 = Laccato Metallizzato / Metallic lacquered / lackiert mit "Metallic-Effekt" / Laqué métallisé brillant / лакокрасочная отделка металлизированная
F = Nickel Satinato / Satin nickel / Nickel satiniert / Finition nickel satine / Никель матовый	
G = Bronzo / Bronze / Bronze / Bronze / бронза	

L	Codice	Finitura metallo	Prezzo
	Code / Artikel / Code / Код	Metal finishing / Metallausführung / Finition métallique / Отделка металла	Price / Preis / Prix / цена

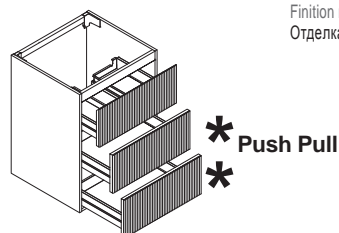

Mobile portlavabo a terra con 3 cassetti completo di zoccolo H 6 cm

Floor-standing washbasin cabinet with 3 drawers complete with plinth H 6 cm
Waschtischunterschrank bodenstehend mit 3 Schubladen komplett mit Sockel H 6 cm
Meuble sous-lavabo au sol avec 3 tiroirs, complet avec plinthe H 6 cm
Напольная тумба под раковину с 3 выдвижными ящиками, в комплекте с цоколем H 6 cm

		8 / 9	1	2	4	
60	0NAOA6_002	A/B/E	3.279	2.768	2.984	3.279
60	0NAOA6_002	C/D/F/G	3.474	2.951	3.171	3.474
70	0NAOA6_003	A/B/E	3.494	2.952	3.178	3.494
70	0NAOA6_003	C/D/F/G	3.707	3.152	3.382	3.707
80	0NAOA6_004	A/B/E	3.692	3.127	3.364	3.692
80	0NAOA6_004	C/D/F/G	3.964	3.352	3.596	3.921
90	0NAOA6_005	A/B/E	3.891	3.274	3.519	3.891
90	0NAOA6_005	C/D/F/G	4.137	3.502	3.753	4.137
105	0NAOA6_006	A/B/E	4.224	3.530	3.788	4.224
105	0NAOA6_006	C/D/F/G	4.494	3.780	4.046	4.494
120	0NAOA6_007	A/B/E	4.548	3.778	4.053	4.548
120	0NAOA6_007	C/D/F/G	4.844	4.051	4.334	4.844

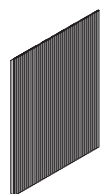

Fianco terminale dritto per mobili h 85

Straight terminal side panel for furniture 85 cm high
Gerader Endseitenteil für Möbel in der Höhe 85 cm
Côté terminal droit pour meuble avec H 85
Боковина прямая для тумб высотой 85 см

		8 / 9	1	2	4
2,5	0NAOE10005 / 6	883	723	776	883

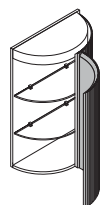

Vano terminale curvo con 1 anta e ripiani interni in vetro

Curved terminal unit with 1 door and internal glass shelves
Geschwungener Endschrank mit 1 Tür und Innenregalen aus Glas
Élément terminal courbe avec 1 port et étagères intérieures en verre
Тумба боковая округлой формы с 1 дверцей и стеклянными полками

		8 / 9	1	2	4	
28	0NAOB9_005 / 6	A/B/E	2.073	1.828	1.910	2.073
28	0NAOB9_005 / 6	C/D/F/G	2.280	2.011	2.101	2.280

illuminazione interna disponibile a pag. 172 / Internal lighting available on page 172 / Innenbeleuchtung verfügbar auf Seite 172 / Éclairage intérieur disponible à la page 172 / Внутреннее освещение доступно на стр. 172

Mobili a terra con cassetti

H 85 cm

P 56 cm

Floor-standing cabinets with drawers / Bodenstehende Möbel mit Schubladen /
Meubles au sol avec tiroirs / Напольная мебель с выдвижными ящиками

A = Cromo / Chrome / Chrom / Chrome / хром

B = Nickel Nero / Black nickel / Nickel Schwarz / Nickel noir / никель черный

C = Oro Lucido / Glossy gold / Gold glanz / Or brillant / золото глянцево

D = Oro Satinato / Satin gold / Gold satiniert / Or satiné / золото матовое

E = Laccato opaco o lucido / Matte or glossy lacquered / Matt oder hochglänzend lackiert / Laqué mat ou brillant / Матовый или глянцевый лакированный

F = Nickel Satinato / Satin nickel / Nickel satiniert / Finition nickel satine / Никель матовый

G = Bronzo / Bronze / Bronze / Bronze / бронза

8 = Noce Cannettato / Ribbed walnut / Wallnuss geriffelt / Walnut cannelé / орех трубчатый

9 = Rovere Cannettato / Ribbed Oak / Geriffelte Eiche / Chêne cannelé / Рифлёный дуб

1 = Laccato Opaco / Matt lacquered / Matt lackiert / Laqué mat / лакокрасочная отделка матовая

2 = Laccato Lucido / Glossy lacquered / Glanz lackiert / Laqué brillant / лакокрасочная отделка глянцевая

4 = Laccato Metallizzato / Metallic lacquered / lackiert mit "Metallic-Effekt" / Laqué métallisé brillant / лакокрасочная отделка металлизированная

L

Codice

Code / Artikel / Code / Код

Finitura metallo

Metal finishing /
Metallausführung /
Finition métallique /
Отделка металла

Prezzo

Price / Preis / Prix / цена

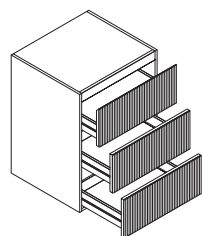

* Push Pull

Mobile complementare a terra con 3 cassetti completo di zoccolo H 6 cm

Floor-standing complementary cabinet with 3 drawers complete with plinth H 6 cm

Bodenstehendes Ergänzungsmöbel mit 3 Schubladen komplett mit Sockel H 6 cm

Meuble complémentaire au sol avec 3 tiroirs, complet avec plinthe H 6 cm

Дополнительная напольная мебель с 3 выдвижными ящиками, в комплекте с цоколем H 6 см

		8 / 9	1	2	4
35 0NAOB6_001	A/B/E	2.554	2.148	2.335	2.554
35 0NAOB6_001	C/D/F/G	2.689	2.273	2.463	2.689
45 0NAOB6_002	A/B/E	2.785	2.303	2.507	2.785
45 0NAOB6_002	C/D/F/G	2.936	2.444	2.650	2.936
60 0NAOB6_003	A/B/E	3.226	2.694	2.900	3.226
60 0NAOB6_003	C/D/F/G	3.417	2.872	3.082	3.417
70 0NAOB6_004	A/B/E	3.439	2.871	3.088	3.439
70 0NAOB6_004	C/D/F/G	3.647	3.064	3.285	3.599
80 0NAOB6_005	A/B/E	3.653	3.035	3.273	3.653
80 0NAOB6_005	C/D/F/G	3.877	3.244	3.500	3.877
90 0NAOB6_006	A/B/E	3.838	3.193	3.425	3.838
90 0NAOB6_006	C/D/F/G	4.077	3.414	3.654	4.077
105 0NAOB6_007	A/B/E	4.175	3.444	3.693	4.175
105 0NAOB6_007	C/D/F/G	4.440	3.690	3.944	4.440
120 0NAOB6_008	A/B/E	4.495	3.695	3.959	4.495
120 0NAOB6_008	C/D/F/G	4.785	3.963	4.235	4.785

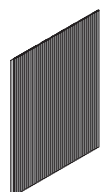

Fianco terminale dritto per mobili h 85

Straight terminal side panel for furniture 85 cm high

Gerader Endseitenteil für Möbel in der Höhe 85 cm

Côté terminal droit pour meuble avec H 85

Боковина прямая для тумб высотой 85 см

		8 / 9	1	2	4
2,5 0NAOE10005 / 6		883	723	776	883

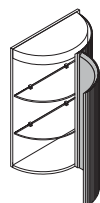

Vano terminale curvo con 1 anta e ripiani interni in vetro

Curved terminal unit with 1 door and internal glass shelves

Geschwungener Endschrank mit 1 Tür und Innenregalen aus Glas

Élément terminal courbe avec 1 port et étagères intérieures en verre

Тумба боковая округлой формы с 1 дверцей и стеклянными полками

		8 / 9	1	2	4
28 0NAOB9_005 / 6	A/B/E	2.073	1.828	1.910	2.073
28 0NAOB9_005 / 6	C/D/F/G	2.280	2.011	2.101	2.280

illuminazione interna disponibile a pag. 172 / Internal lighting available on page 172 / Innenbeleuchtung verfügbar auf Seite 172 / Éclairage intérieur disponible à la page 172 / Внутреннее освещение доступно на стр. 172

Mobili a terra con ante

H 85 cm

P 56 cm

Floor-standing units with doors / Stehende Möbel mit Türen /
Meubles au sol avec portes / тумба напольная с дверцами

A = Cromo / Chrome / Chrom / Chrome / хром
B = Nickel Nero / Black nickel / Nickel Schwarz / Nickel noir / никель черный
C = Oro Lucido / Glossy gold / Gold glanz / Or brillant / золото глянцево
D = Oro Satinato / Satin gold / Gold satiniert / Or satiné / золото матовое
E = Laccato opaco o lucido / Matte or glossy lacquered / Matt oder hochglänzend lackiert / Laqué mat ou brillant / Матовый или глянцевый лакированный
F = Nickel Satinato / Satin nickel / Nickel satiniert / Finition nickel satine / Никель матовый
G = Bronzo / Bronze / Bronze / Bronze / бронза

8 = Noce Cannettato / Ribbed walnut / Walnuss geriffelt / Walnut cannelé / орех трубчатый
9 = Rovere Cannettato / Ribbed Oak / Geriffelte Eiche / Chêne cannelé / Рифлёный дуб
1 = Laccato Opaco / Matt lacquered / Matt lackiert / Laqué mat / лакокрасочная отделка матовая
2 = Laccato Lucido / Glossy lacquered / Glanz lackiert / Laqué brillant / лакокрасочная отделка глянцевая
4 = Laccato Metallizzato / Metallic lacquered / lackiert mit "Metallic-Effekt" / Laqué métallisé brillant / лакокрасочная отделка металлизированная

L **Codice** Code / Artikel / Code / Код **Finitura metallo** Metal finishing / Metallausführung / Finition métallique / Отделка металла **Prezzo** Price / Preis / Prix / цена

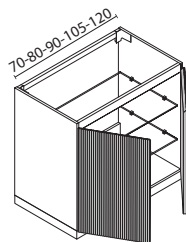
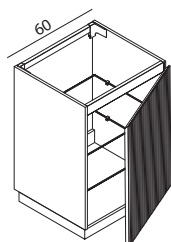

Mobile portavalavo a terra con 1 o 2 ante completo di zoccolo H 6 cm

Floor-standing washbasin cabinet with 1 or 2 doors complete with plinth H 6 cm
Waschtischunterschrank bodenstehend mit 1 oder 2 Türen komplett mit Sockel H 6 cm
Meuble sous-lavabo au sol avec 1 ou 2 portes, complet avec plinthe H 6 cm
Напольная тумба под раковину с 1 или 2 дверцами, в комплекте с цоколем H 6 см

		8 / 9	1	2	4
60 0NAOA1_001	A/B/E	2.121	1.921	1.988	2.121
60 0NAOA1_001	C/D/F/G	2.333	2.113	2.187	2.333
70 0NAOA2_001	A/B/E	2.305	2.087	2.160	2.305
70 0NAOA2_001	C/D/F/G	2.536	2.296	2.376	2.536
80 0NAOA2_007	A/B/E	2.501	2.262	2.342	2.501
80 0NAOA2_007	C/D/F/G	2.751	2.489	2.576	2.751
90 0NAOA2_002	A/B/E	2.696	2.437	2.523	2.696
90 0NAOA2_002	C/D/F/G	2.966	2.681	2.775	2.966
105 0NAOA2_008	A/B/E	3.063	2.761	2.861	3.063
105 0NAOA2_008	C/D/F/G	3.370	3.037	3.148	3.370
120 0NAOA2_003	A/B/E	3.430	3.084	3.199	3.430
120 0NAOA2_003	C/D/F/G	3.774	3.393	3.520	3.774

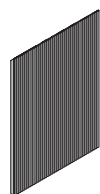

Fianco terminale dritto per mobili h 85

Straight terminal side panel for furniture 85 cm high
Gerader Endseitenteil für Möbel in der Höhe 85 cm
Côté terminal droit pour meuble avec H 85
Боковина прямая для тумб высотой 85 см

		8 / 9	1	2	4
2,5 0NAOE10005 / 6		883	723	776	883

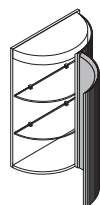

Vano terminale curvo con 1 anta e ripiani interni in vetro

Curved terminal unit with 1 door and internal glass shelves
Geschwungener Endschrank mit 1 Tür und Innenregalen aus Glas
Élément terminal courbe avec 1 port et étagères intérieures en verre
Тумба боковая округлой формы с 1 дверцей и стеклянными полками

		8 / 9	1	2	4
28 0NAOB9_005 / 6	A/B/E	2.073	1.828	1.910	2.073
28 0NAOB9_005 / 6	C/D/F/G	2.280	2.011	2.101	2.280

illuminazione interna disponibile a pag. 172 / Internal lighting available on page 172 / Innenbeleuchtung verfügbar auf Seite 172 / Éclairage intérieur disponible à la page 172 / Внутреннее освещение доступно на стр. 172

Mobili a terra con ante

H 85 cm

P 56 cm

Floor-standing units with doors / Stehende Möbel mit Türen /
Meubles au sol avec portes / тумба напольная с дверцами

A = Cromo / Chrome / Chrom / Chrome / хром
B = Nickel Nero / Black nickel / Nickel Schwarz / Nickel noir / никель черный
C = Oro Lucido / Glossy gold / Gold glanz / Or brillant / золото глянцево
D = Oro Satinato / Satin gold / Gold satiniert / Or satiné / золото матовое
E = Laccato opaco o lucido / Matte or glossy lacquered / Matt oder hochglänzend lackiert / Laqué mat ou brillant / Матовый или глянцевый лакированный
F = Nickel Satinato / Satin nickel / Nickel satiniert / Finition nickel satine / Никель матовый
G = Bronzo / Bronze / Bronze / Bronze / бронза

8 = Noce Cannettato / Ribbed walnut / Wallnuss geriffelt / Walnut cannelé / орех трубчатый
9 = Rovere Cannettato / Ribbed Oak / Geriffelte Eiche / Chêne cannelé / Рифлёный дуб
1 = Laccato Opaco / Matt lacquered / Matt lackiert / Laqué mat / лакокрасочная отделка матовая
2 = Laccato Lucido / Glossy lacquered / Glanz lackiert / Laqué brillant / лакокрасочная отделка глянцевая
4 = Laccato Metallizzato / Metallic lacquered / lackiert mit "Metallic-Effekt" / Laqué métallisé brillant / лакокрасочная отделка металлизированная

L **Codice** Code / Artikel / Code / Код **Finitura metallo** Metal finishing / Metallausführung / Finition métallique / Отделка металла **Prezzo** Price / Preis / Prix / цена

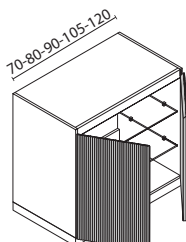
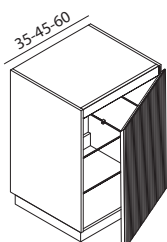

Mobile complementare a terra con 1 o 2 ante completo di zoccolo H 6 cm

Floor-standing complementary cabinet with 1 or 2 doors complete with plinth H 6 cm
Bodenstehendes Ergänzungsmöbel mit 1 oder 2 Türen komplett mit Sockel H 6 cm
Meuble complémentaire au sol avec 1 ou 2 portes, complet avec plinthe H 6 cm
Дополнительная напольная мебель с 1 или 2 дверцами, в комплекте с цоколем H 6 см

		8 / 9	1	2	4
35 0NAOB1_001	A/B/E	1.897	1.738	1.792	1.897
35 0NAOB1_001	C/D/F/G	2.002	1.836	1.892	2.002
45 0NAOB1_002	A/B/E	1.991	1.817	1.876	1.020
45 0NAOB1_002	C/D/F/G	2.109	1.927	1.988	1.138
60 0NAOB1_003	A/B/E	2.057	1.863	1.928	2.057
60 0NAOB1_003	C/D/F/G	2.264	2.049	2.121	2.264
70 0NAOB2_001	A/B/E	2.235	2.024	2.095	2.235
70 0NAOB2_001	C/D/F/G	2.460	2.227	2.305	2.460
80 0NAOB2_007	A/B/E	2.501	2.262	2.342	2.501
80 0NAOB2_007	C/D/F/G	2.751	2.489	2.576	2.751
90 0NAOB2_002	A/B/E	2.616	2.364	2.448	2.616
90 0NAOB2_002	C/D/F/G	2.877	2.600	2.692	2.877
105 0NAOB2_008	A/B/E	3.063	2.761	2.861	3.063
105 0NAOB2_008	C/D/F/G	3.370	3.037	3.148	3.370
120 0NAOB2_003	A/B/E	3.327	2.991	3.104	3.327
120 0NAOB2_003	C/D/F/G	3.660	3.291	3.414	3.660

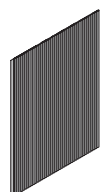

Fianco terminale dritto per mobili h 85

Straight terminal side panel for furniture 85 cm high
Gerader Endseitenteil für Möbel in der Höhe 85 cm
Côté terminal droit pour meuble avec H 85
Боковина прямая для тумб высотой 85 см

	8 / 9	1	2	4
2,5 0NAOE10005 / 6	883	723	776	883

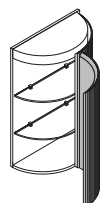

Vano terminale curvo con 1 anta e ripiani interni in vetro

Curved terminal unit with 1 door and internal glass shelves
Geschwungener Endschrank mit 1 Tür und Innenregalen aus Glas
Élément terminal courbe avec 1 port et étagères intérieures en verre
Тумба боковая округлой формы с 1 дверцей и стеклянными полками

	8 / 9	1	2	4
28 0NAOB9_005 / 6	2.073	1.828	1.910	2.073
28 0NAOB9_005 / 6	2.280	2.011	2.101	2.280

illuminazione interna disponibile a pag. 172 / Internal lighting available on page 172 / Innenbeleuchtung verfügbar auf Seite 172 / Éclairage intérieur disponible à la page 172 / Внутреннее освещение доступно на стр. 172

Mobili a terra con ante

H 90 cm

P 36 cm

Floor-standing units with doors / Stehende Möbel mit Türen /
Meubles au sol avec portes / тумба напольная с дверцами

A = Cromo / Chrome / Chrom / Chrome / хром
B = Nickel Nero / Black nickel / Nickel Schwarz / Nickel noir / никель черный
C = Oro Lucido / Glossy gold / Gold glanz / Or brillant / золото глянцево
D = Oro Satinato / Satin gold / Gold satiniert / Or satiné / золото матовое
E = Laccato opaco o lucido / Matte or glossy lacquered / Matt oder hochglänzend lackiert / Laqué mat ou brillant / Матовый или глянцевый лакированный
F = Nickel Satinato / Satin nickel / Nickel satiniert / Finition nickel satine / Никель матовый
G = Bronzo / Bronze / Bronze / Bronze / бронза

8 = Noce Cannettato / Ribbed walnut / Wallnuss geriffelt / Walnut cannelé / орех трубчатый
9 = Rovere Cannettato / Ribbed Oak / Geriffelte Eiche / Chêne cannelé / Рифлёный дуб
1 = Laccato Opaco / Matt lacquered / Matt lackiert / Laqué mat / лакокрасочная отделка матовая
2 = Laccato Lucido / Glossy lacquered / Glanz lackiert / Laqué brillant / лакокрасочная отделка глянцевая
4 = Laccato Metallizzato / Metallic lacquered / lackiert mit "Metallic-Effekt" / Laqué métallisé brillant / лакокрасочная отделка металлизированная

I mobili sono completi di scarico a terra o a parete

The furniture is complete with floor or wall drainage / Waschtischunterschranke mit Boden- oder Wandablauf / Les meubles sont complets avec évacuation au sol ou murale / Тумбы оснащены сливом в пол или стену

Lavabo escluso dal prezzo del mobile.

Washbasin not included in the price of the cabinet / Waschbecken nicht im Möbelpreis enthalten / Lavabo non inclus dans le prix du meuble / Раковина не входит в стоимость мебели

L Codice
Code / Artikel / Code / Код

Finitura metallo
Metal finishing /
Metallausführung /
Finition métallique /
Отделка металла

Prezzo
Price / Preis / Prix / цена

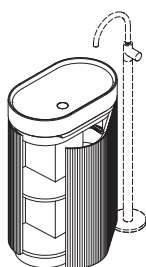

Mobile freestanding 1 anta dx o sx completo di zoccolo H 6 cm, versione scarico a terra

Freestanding cabinet with 1 door right or left, complete with plinth H 6 cm, floor drain version
Freistehendes Möbel mit 1 Tür rechts oder links, komplett mit Sockel H 6 cm, Version mit Bodenablauf
Meuble freestanding avec 1 porte droite ou gauche, complet avec plinthe H 6 cm, version évacuation au sol
Отдельностоящий шкаф с 1 дверцей (правой или левой), в комплекте с цоколем H 6 см, версия с напольным сливом

		8 / 9	1	2	4
60 0NAOA9_001	A/B/E	3.457	3.158	3.291	3.457
60 0NAOA9_001	C/D/F/G	3.939	3.640	3.773	3.939



Mobile freestanding 1 anta dx o sx completo di zoccolo H 6 cm, versione scarico a parete

Freestanding cabinet with 1 door right or left, complete with plinth H 6 cm, wall drain version
Freistehendes Möbel mit 1 Tür rechts oder links, komplett mit Sockel H 6 cm, Version mit Wandablauf
Meuble freestanding avec 1 porte droite ou gauche, complet avec plinthe H 6 cm, version évacuation murale
Отдельностоящий шкаф с 1 дверцей (правой или левой), в комплекте с цоколем H 6 см, версия с настенным сливом

		8 / 9	1	2	4
60 0NAOA9_002	A/B/E	3.457	3.158	3.291	3.457
60 0NAOA9_002	C/D/F/G	3.939	3.640	3.773	3.939

Non disponibile illuminazione interna / Internal lighting not available / Innenbeleuchtung nicht verfügbar / Éclairage intérieur non disponible / Внутреннее освещение недоступно

Lavabi per freestanding

Washbasin for freestanding unit / Waschbecken für freistehende Möbel /
Lavabo pour meuble sur pied / Раковина для отдельно стоящей мебели

- 1 = L0002 Bardiglio Nuvolato - L0003 Nero Marquinia
2 = L0017 Homa Brown - L0006 Nero Assoluto - L0007 Mystic Brown - L0016
Pietra Grey
3 = L0001 Bianco Carrara - L0015 Verde Alpi - L0018 Travertino Romano - L0019
Rosso Venezia
4 = L0009 Bianco Statuario - L0020 Fior di Pesco
5 = L0010 Calacatta Oro - L0008 Lasa Fantastico

PR = Purefeel bianco opaco / Purefeel matte white / Purefeel mattweiß /
Purefeel blanc mat / Purefeel матовый белый
PC = Purefeel colorato opaco / Purefeel matte colored / Purefeel farbig
matt / Purefeel coloré mat / Purefeel матовый цветной

Lavabi / Washbasins / Waschtische / Vasques / Раковины

Codice / Code / L P H Prezzo /
Artikel / Code / Price / Prix /
Preis /



Lavabo da appoggio in marmo, senza troppopieno completo di piletta a scarico continuo con copripiletta in marmo logata Oasis

Washbasin in marble, without overflow complete of continuous flow waste with marble cover with Oasis logo
Aufsatzbecken aus Marmor ohne Überlauf komplett mit frei fließenden Ablaufgarnitur und Abdeckung mit Oasis-Logo
Vasque à poser en marbre, sans trop-plein avec bonde à écoulement libre avec cache-bonde en marbre avec le logo de Oasis imprimé
Раковина накладная из мрамора без перелива, непрерывное сливное устройство оснащено крышкой из мрамора с логотипом Oasis

				1	2	3	4	5
ONERK10001	60	36	12	4.469	4.664	5.118	5.479	5.839



Lavabo da appoggio in purefeel bianco o colorato opaco, senza troppopieno completo di piletta a scarico continuo con copripiletta in finitura logata Oasis

Countertop washbasin in Purefeel matte white or colored, without overflow, complete with free-flow waste with matching finish cover branded Oasis
Aufsatzwaschbecken aus Purefeel mattweiß oder farbig, ohne Überlauf, komplett mit Ablaufventil mit durchgehendem Ablauf und Abdeckung in passender Ausführung mit Oasis-Logo
Lavabo à poser en Purefeel blanc mat ou coloré, sans trop-plein, complet avec bonde à écoulement libre avec cache-bonde en finition assortie signé Oasis
Накладная раковина из Purefeel матового белого или цветного, без перелива, в комплекте с донным клапаном с непрерывным сливом и крышкой в соответствующей отделке с логотипом Oasis

				PR	PC
ONERK10002	60	36	12	982	-
ONERK10003	60	36	12	-	1.252



Page 06

Lavabo Sarah non disponibile per mobile freestanding / Sarah washbasin not available for freestanding cabinet / Sarah Waschbecken nicht verfügbar für freistehendes Möbel / Lavabo Sarah non disponible pour meuble freestanding / Раковина Sarah недоступна для отдельно стоящей мебели

Complementi d'arredo

H 140 cm

P 25 cm

Wall-hung furniture / Hängende Unterschränke /
Meubles suspendus / Тумбы навесные

A = Cromo / Chrome / Chrom / Chrome / хром

B = Nickel Nero / Black nickel / Nickel Schwarz / Nickel noir / никель черный

C = Oro Lucido / Glossy gold / Gold glanz / Or brillant / золото глянцево

D = Oro Satinato / Satin gold / Gold satiniert / Or satiné / золото матовое

E = Laccato opaco o lucido / Matte or glossy lacquered / Matt oder hochglänzend lackiert / Laqué mat ou brillant / Матовый или глянцевый лакированный

F = Nickel Satinato / Satin nickel / Nickel satiniert / Finition nickel satine / Никель матовый

G = Bronzo / Bronze / Bronze / Bronze / бронза

8 = Noce Cannettato / Ribbed walnut / Wallnuss geriffelt / Walnut cannelé / орех трубчатый

9 = Rovere Cannettato / Ribbed Oak / Geriffelte Eiche / Chêne cannelé / Рифлёный дуб

1 = Laccato Opaco / Matt lacquered / Matt lackiert / Laqué mat / лакокрасочная отделка матовая

2 = Laccato Lucido / Glossy lacquered / Glanz lackiert / Laqué brillant / лакокрасочная отделка глянцевая

4 = Laccato Metallizzato / Metallic lacquered / lackiert mit "Metallic-Effekt" / Laqué métallisé brillant / лакокрасочная отделка металлизированная

H P L

Codice

Code / Artikel / Code / Код

Finitura metallo

Metal finishing /
Metallausführung /
Finition métallique /
Отделка металла

Prezzo

Price / Preis / Prix / цена

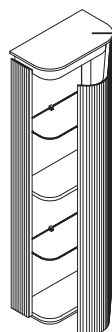

Top in legno / Wood top / Holzplatte / Plan en bois / Деревянная столешница

Colonna sospesa con 1 anta dx o sx con top in legno

Wall-mounted tall cabinet with 1 door right or left, with wooden top

Hängender Hochschrank mit 1 Tür rechts oder links, mit Holzabdeckung

Colonne suspendue avec 1 porte droite ou gauche, avec top en bois

Подвесная колонна с 1 дверцей (правой или левой), с деревянной столешницей

					8 / 9	1	2	4
140	25	45	0NAOG1_002	A/B/E	3.234	2.837	2.996	3.234
140	25	45	0NAOG1_002	C/D/F/G	3.400	3.003	3.162	3.400

Maggiorazione per N° 2 strip led

Surcharge for 2 Led strips / Aufpreis 2 Led-Streifen /

Majoration pour 2 strip led / Наценка за 2 светодиодные полоски

OCMPJ50006

664

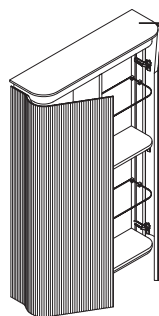

Top in legno / Wood top / Holzplatte / Plan en bois / Деревянная столешница

Colonna sospesa con 2 ante con top in legno

Wall-mounted tall cabinet with 2 doors, with wooden top

Hängender Hochschrank mit 2 Türen, mit Holzabdeckung

Colonne suspendue avec 2 portes, avec top en bois

Подвесная колонна с 2 дверцами, с деревянной столешницей

					8 / 9	1	2	4
140	25	90	0NAOG2_002	A/B/E	5.163	4.581	4.843	5.163
140	25	90	0NAOG2_002	C/D/F/G	5.428	4.846	5.108	5.428

Maggiorazione per N° 2 strip led

Surcharge for 2 Led strips / Aufpreis 2 Led-Streifen /

Majoration pour 2 strip led / Наценка за 2 светодиодные полоски

OCMPJ50007

664



Complementi d'arredo

P 56 cm

Wall-hung furniture / Hängende Unterschränke /
Meubles suspendus / Тумбы навесные

A = Cromo / Chrome / Chrom / Chrome / хром
B = Nickel Nero / Black nickel / Nickel Schwarz / Nickel noir / никель черный
C = Oro Lucido / Glossy gold / Gold glanz / Or brillant / золото глянцево
D = Oro Satinato / Satin gold / Gold satiniert / Or satiné / золото матовое
E = Laccato opaco o lucido / Matte or glossy lacquered / Matt oder hochglänzend lackiert / Laqué mat ou brillant / Матовый или глянцевый лакированный
F = Nickel Satinato / Satin nickel / Nickel satiniert / Finition nickel satine / Никель матовый
G = Bronzo / Bronze / Bronze / Bronze / бронза

8 = Noce Cannettato / Ribbed walnut / Wallnuss geriffelt / Walnut cannelé / орех трубчатый
9 = Rovere Cannettato / Ribbed Oak / Geriffelte Eiche / Chêne cannelé / Рифлёный дуб
1 = Laccato Opaco / Matt lacquered / Matt lackiert / Laqué mat / лакокрасочная отделка матовая
2 = Laccato Lucido / Glossy lacquered / Glanz lackiert / Laqué brillant / лакокрасочная отделка глянцевая
4 = Laccato Metallizzato / Metallic lacquered / lackiert mit "Metallic-Effekt" / Laqué métallisé brillant / лакокрасочная отделка металлизированная

Marmo / Marble / Marmor / Marbre / Мрамор

1 = Bardiglio Nuvolato - Nero Marquina
2 = Homa Brown - Nero Assoluto - Mystic Brown - Pietra Grey
3 = Bianco Carrara - Verde Alpi - Travertino Romano - Rosso Venezia
4 = Bianco Statuario - Fior di Pesco
5 = Calacatta Oro - Lasa Fantastico

H P L

Codice
Code / Artikel / Code / Код

Finitura metallo
Metal finishing /
Metallausführung /
Finition métallique /
Отделка металла

Prezzo
Price / Preis / Prix / цена

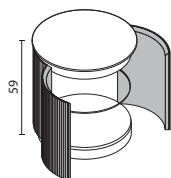

Base a terra rotonda con 2 ante

Freestanding round base with 2 doors
Geschwungener, stehender Unterschränk mit 2 Türen
Base au sol ronde avec 2 portes
Тумба напольная округлой формы с 2 дверцами

				8 / 9	1	2	4	
59	56	56	0NAOG5_001	A/B/E	2.594	2.271	2.378	2.594
59	56	56	0NAOG5_001	C/D/F/G	2.853	2.498	2.617	2.853

Top in marmo

Marble top / Marmorplatte / Plan en marbre / Мраморная столешница

				1	2	3	4	5
2	55	56	0TCUMR5603	865	886	1.008	1.033	1.579

Top in legno o laccati

Tops in wood or lacquer finish / Abdeckplatten aus Holz oder lackiert / plan en bois ou laqué /
Столешницы в дереве или лакокрасочной отделке

				8 / 9	1	2	4
2	55	56	0TCU_5603	470	407	449	483

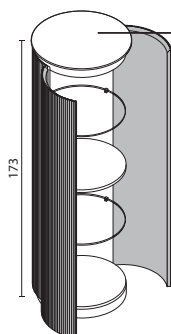

Top in legno / Wood top / Holzplatte / Plan en bois / Деревянная столешница

Colonna a terra rotonda 2 ante completa di top abbinato alla finiture scelta

Freestanding round cabinet with 2 doors complete of top matched to the chosen finish
Stehender, geschwungener Hochschrank mit 2 Türen mit Abdeckplatte in der gleichen Ausführung des Hochschrankes
Meuble haut au sol ronde avec 2 portes avec plan assorti à la finition choisie
Шкаф напольный округлой формы с 2 дверцами со столешницей соответствующей выбранной отделке

				8 / 9	1	2	4	
173	56	56	0NAOG5_002	A/B/E	6.656	5.633	6.019	6.656
173	56	56	0NAOG5_002	C/D/F/G	7.322	6.197	6.620	7.322

Maggiorazione per N° 2 strip led

Surcharge for 2 Led strips / Aufpreis 2 Led-Streifen /
Majoration pour 2 strip led / Наценка за 2 светодиодные полоски

0CMPJ50005

664

Complementi d'arredo

P 56 cm

Wall-hung furniture / Hängende Unterschränke /
Meubles suspendus / Тумбы навесные

A = Cromo / Chrome / Chrom / Chrome / хром
B = Nickel Nero / Black nickel / Nickel Schwarz / Nickel noir / никель черный
C = Oro Lucido / Glossy gold / Gold glanz / Or brillant / золото глянцевое
D = Oro Satinato / Satin gold / Gold satiniert / Or satiné / золото матовое
E = Laccato opaco o lucido / Matte or glossy lacquered / Matt oder hochglänzend lackiert / Laqué mat ou brillant / Матовый или глянцевый лакированный
F = Nickel Satinato / Satin nickel / Nickel satiniert / Finition nickel satine / Никель матовый
G = Bronzo / Bronze / Bronze / Bronze / бронза

8 = Noce Cannettato / Ribbed walnut / Wallnuss geriffelt / Walnut cannelé / орех трубчатый
9 = Rovere Cannettato / Ribbed Oak / Geriffelte Eiche / Chêne cannelé / Рифлёный дуб
1 = Laccato Opaco / Matt lacquered / Matt lackiert / Laqué mat / лакокрасочная отделка матовая
2 = Laccato Lucido / Glossy lacquered / Glanz lackiert / Laqué brillant / лакокрасочная отделка глянцевая
4 = Laccato Metallizzato / Metallic lacquered / lackiert mit "Metallic-Effekt" / Laqué métallisé brillant / лакокрасочная отделка металлизированная

H P L

Codice
Code / Artikel / Code / Код

Finitura metallo
Metal finishing /
Metallausführung /
Finition métallique /
Отделка металла

Prezzo
Price / Preis / Prix / цена

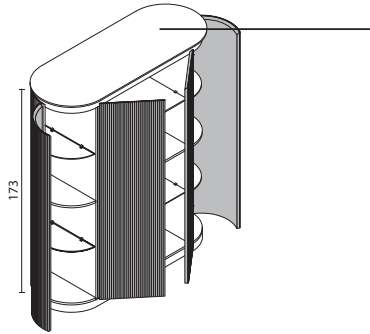

Top in legno / Wood top / Holzplatte / Plan en bois / Деревянная столешница

Madia curva con 4 ante completa di top abbinato alla finiture scelta

Freestanding oval cabinet complete of top matched to the chosen finish
Stehender, geschwungener Hochschrank mit 4 Türen mit Abdeckplatte in der gleichen Ausführung des Hochschrankes
Buffet courbe avec 4 portes complète du plan combiné à la finition choisie
Шкаф напольный овальной формы с 4 дверцами со столешницей соответствующей выбранной отделке

					8 / 9	1	2	4
173	56	146	0NAOG5_003	A/B/E	10.896	9.348	9.978	10.896
173	56	146	0NAOG5_003	C/D/F/G	11.986	10.283	10.973	11.986

Maggiorazione per N° 4 strip led

Surcharge for 4 Led strips / Aufpreis 4 Led-Streifen /
Majoration pour 4 strip led / Наценка за 4 светодиодные полоски

0CMPJ50005 **1.327**

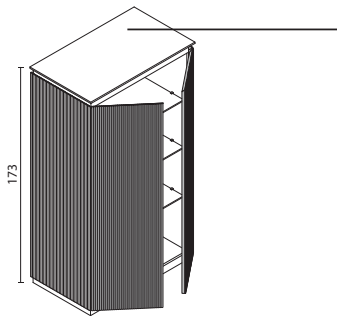

Top in legno / Wood top / Holzplatte / Plan en bois / Деревянная столешница

Madia dritta con 2 ante completa di top abbinato alla finiture scelta

Freestanding cabinet complete of top matched to the chosen finish
Stehender Hochschrank mit 2 Türen mit Abdeckplatte in der gleichen Ausführung des Hochschrankes
Buffet droite avec 2 portes complète du plan combiné à la finition choisie
Шкаф напольный прямой формы с 2 дверцами со столешницей соответствующей выбранной отделке

					8 / 9	1	2	4
173	56	96	0NAOG5_004	A/B/E	8.341	7.154	7.664	8.341
173	56	96	0NAOG5_004	C/D/F/G	9.175	7.869	8.430	9.175

Maggiorazione per N° 2 strip led

Surcharge for 2 Led strips / Aufpreis 2 Led-Streifen /
Majoration pour 2 strip led / Наценка за 2 светодиодные полоски

0CMPJ50005 **664**

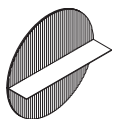

Elemento decorativo completo di mensola in metallo

Decorative element with shelf in metal finish
Dekoratives Element mit Ablage aus Metall
Élément décoratif complète avec étagère en métal
Декоративный элемент с полкой в металлической отделке

					8 / 9	1	2	4
56	15	56	0NAOC1_001	A/B/E	1.061	956	990	1.061
56	15	56	0NAOC1_001	C/D/F/G	1.167	1.051	1.089	1.167

Console

H 20 cm

P 56 cm

Console / Konsole / Consolle / Консоль

- A = Cromo / Chrome / Chrom / Chrome / хром
 B = Nickel Nero / Black nickel / Nickel Schwarz / Nickel noir / никель черный
 C = Oro Lucido / Glossy gold / Gold glanz / Or brillant / золото глянцево
 D = Oro Satinato / Satin gold / Gold satiniert / Or satiné / золото матовое
 E = Nero Opaco / Matt black / Schwarz matt / Noir mat / Черный матовый
 F = Nickel Satinato / Satin nickel / Nickel satiniert / Finition nickel satine / Никель матовый
 G = Bronzo / Bronze / Bronze / Bronze / бронза
 8 = Noce Cannelato / Ribbed walnut / Wallnuss geriffelt / Walnut cannelé / орех трубчатый
 9 = Rovere Cannelato / Ribbed Oak / Geriffelte Eiche / Chêne cannelé / Рифлёный дуб
 1 = Laccato Opaco / Matt lacquered / Matt lackiert / Laqué mat / лакокрасочная отделка матовая
 2 = Laccato Lucido / Glossy lacquered / Glanz lackiert / Laqué brillant / лакокрасочная отделка глянцевая
 4 = Laccato Metallizzato / Metallic lacquered / lackiert mit "Metallic-Effekt" / Laqué métallisé brillant / лакокрасочная отделка металлизированная

- PR = Purefeel bianco opaco / White matt Lightfeel / Lightfeel Weiss in matt / Lightfeel blanc mat. / Лайтфил белый матовый
 PC = Purefeel colorato opaco / Colored matt Lightfeel / Lightfeel gefärbt in matt / Lightfeel coloré mat / Лайтфил цветной матовый
 VL = Vetro colorato lucido / Gloss laquered glass / Glas glanz / Verre coloré brillant / Стекло цветное глянцевое
 VS = Vetro colorato satinato / Satin laquered glass / Glas satiniert / Verre coloré satiné / Стекло цветное Сатинированное
 VD = Vetro lucido metallizzato / Metallic lacquered glass / Glas "Metallic" Verre coloré métallisé / Стекло цветное металлизированное

Marmo / Marble / Marmor / Marbre / Мрамор

- 1 = Bardiglio Nuvolato - Nero Marquina
 2 = Homa Brown - Nero Assoluto - Mystic Brown - Pietra Grey
 3 = Bianco Carrara - Verde Alpi - Travertino Romano - Rosso Venezia
 4 = Bianco Statuario - Fior di Pesco
 5 = Calacatta Oro - Lasa Fantastico

L	Codice Code / Artikel / Code / Код	Finitura metallo Metal finishing / Metallausführung / Finition métallique / Отделка металла	Prezzo Price / Preis / Prix / цена
---	---------------------------------------	---	---------------------------------------

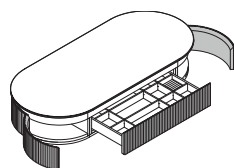

Console sospesa con 1 cassetto e 2 ante. Cassetto completo di separatori in microfibra neri

Wall mounted console with 1 drawer and 2 doors. Drawer with organizers made of black microfiber
 Hängende Konsole mit 1 Schublade und 2 Türen. Schublade komplett mit schwarzen Einteilungen aus Mikrofaser
 Console suspendue avec 1 tiroir et 2 portes. Tiroir complet de séparateurs internes en microfibre finition noir
 Консоль навесная с 1 ящиком и 2 дверями. Ящик оснащен разделителями в отделке из микрофибры черного цвета

		8 / 9	1	2	4	
126	0NAOD1_001	A/B/E	3.367	3.211	3.263	3.367
126	0NAOD1_001	C/D/F/G	3.645	3.473	3.531	3.645

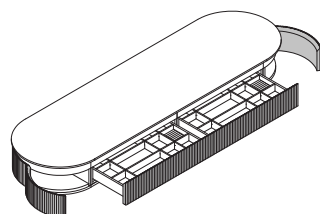

Console sospesa con 2 cassetti e 2 ante. Cassetti completi di separatori in microfibra neri

Wall mounted console with 2 drawers and 2 doors. Drawers with organizers made of black microfiber
 Hängende Konsole mit 2 Schubladen und 2 Türen. Schublade komplett mit schwarzen Einteilungen aus Mikrofaser
 Console suspendue avec 2 tiroirs et 2 portes. Tiroir complet de séparateurs internes en microfibre finition noir
 Консоль навесная с 2 ящиками и 2 дверями. Ящик оснащен разделителями в отделке из микрофибры черного цвета

		8 / 9	1	2	4	
196	0NAOD1_002	A/B/E	4.919	4.718	4.785	4.919
196	0NAOD1_002	C/D/F/G	5.292	5.070	5.144	5.292

Top in marmo per consolle

Marble top for the console / Marmorplatte für die Konsole /
 Plan en marbre pour consolle / Мраморная столешница

		1	2	3	4	5
126	0TCUMR5701	1.426	1.585	1.898	1.966	3.207
196	0TCUMR5701	2.217	2.464	2.951	3.057	4.985

Top in Purefeel o vetro per consolle

Tops for consoles in Purefeel or glass / Abdeckplatte aus Purefeel oder Glas für die Konsole
 Plan en purefeel ou en verre pour consolle / Столешницы для консоли из искусственного камня Пурефил или стекла

		PR	PC	VL	VS	VD
126	0TCU__5701	593	774	1.087	1.325	1.087
196	0TCU__5701	922	1.203	1.689	2.060	1.689

Acessori

Accessories / Accessoires / Accessoires / Аксессуары

ES = **Noce** / Walnut / Nussbaum /
Noyer / Орех

LO = **Laccato Opaco** / Matte lacquered / Matt lackiert / Laqué mat / Матовый
лакированный

LL = **Laccato Lucido** / Glossy lacquered / Hochglänzend lackiert / Laqué brillant /
Глянцевый лакированный

LM = **Laccato Metallizzato** / Metallic lacquered / Metallisch lackiert
Laqué métallisé / Металлизированный лакированный

L **Codice**
Code / Artikel / Code / Код

Prezzo
Price / Preis / Prix / цена

Top in legno o laccati

Tops in wood or lacquer finish / Abdeckplatten aus Holz oder lackiert / plan en bois ou laqué /
Столешницы в дереве или лакокрасочной отделке

	ES	LO	LL	LM
126 OTCU_5701	875	644	795	875
196 OTCU_5701	1.360	1.001	1.236	1.360

H P L **Codice**
Code / Artikel / Code / Код

Prezzo
Price / Preis / Prix / цена

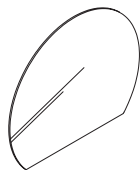

Specchiera semicircolare per consolle completa di retroilluminazione al led 4000k

Semi-circular mirror for console with 4000k LED backlighting
Halbkreis Spiegel mit Led-Hintergrundbeleuchtung 4000 Kevin für Konsole
Miroir demi-circulaire pour console avec rétroéclairage LED intégré 4000K
Зеркало полукруглое для консоли в комплекте с закарнизной светодиодной подсветкой 4000 K

100	3	120	0ARKI10013	941
-----	---	-----	------------	-----

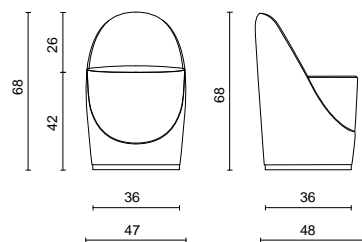

Poltroncina Eleonor

Eleonor small armchair
kleiner Sessel Eleonor
Fauteuil Eleonor
Креслице Eleonor

100	3	120	05HMELN00PLR001_
-----	---	-----	------------------

TESSUTI / FABRICS / STOFFE / TISSUS / ТКАНИ

X*	A	B	C	D	E	F	G	H	I
1.778	1.895	1.936	2.023	2.100	2.187	2.287	2.510	2.800	3.018

Peso 14 kg e Volume 0,34 mc/m³

Weight: 14 kg / Volume: 0,34 mc/m³
Gewicht: 14 Kilos – Volumen 0,34 mc/m³
Poids 14 kg et volume 0,34 mc/m³
Вес 14 кг и объем 0,34 м куб/м³

PELLI / LEATHER / LEDER / CUIR / КОЖА

L	M	N	O
2.287	2.521	2.872	3.250

NOTE:

Base sempre in finitura
rovere moka.

Poltroncina non sfoderabile

*Tessuto cliente.

Rivestimento necessario

tessuto: mq 3,5. Rivestimento
necessario pelle mq: 7

NOTE:

The base is always
in Moka Oak finish.

Armchair with not removable
covering

*Customer's own fabric.

Upholstery required for fabric: mq 3,5
Upholstery required for leather: mq 7

ANMERKUNGEN:

Fussgestell immer in der Aus-
führung Eiche Moka

Kleiner Sessel (nicht abnehmbar)

Kundenstoff – Stoffbedarf:
3,5 LM

Lederbedarf – 7 QM

NOTE:

Meuble toujours en finition
Rovere Moka

Fauteuil non amovible

*Tissu client.

Revêtement en tissu

nécessaire: 3,5 ml

Revêtement cuir nécessaire: 7 m²

ПРИМЕЧАНИЕ:

Тумба только в отделке из
шпона оверге мoka (темно-
коричневый дуб)

Чехол кресла несъемный

*Ткань клиента: необходимый
расход ткани пм 3,5;

необходимый расход кожи
кв.м: 7

NÀOS

SMOOTH FINISH

NAOS
Smooth Finish



Mobili sospesi

H 32 cm

P 56 cm

Wall-hung furniture / Hängende Unterschränke /
Meubles suspendus / Тумбы навесные

A = Cromo / Chrome / Chrom / Chrome / хром
B = Nickel Nero / Black nickel / Nickel Schwarz / Nickel noir / никель черный
C = Oro Lucido / Glossy gold / Gold glanz / Or brillant / золото глянцево
D = Oro Satinato / Satin gold / Gold satiniert / Or satiné / золото матовое
E = Laccato opaco o lucido / Matte or glossy lacquered / Matt oder hochglänzend lackiert / Laqué mat ou brillant / Матовый или глянцевый лакированный
F = Nickel Satinato / Satin nickel / Nickel satiniert / Finition nickel satine / Никель матовый
G = Bronzo / Bronze / Bronze / Bronze / бронза

8 = Noce / Walnut / Wallnuss / Walnut / Орех
9 = Rovere / Oak / Eiche / Chêne / Дуб
1 = Laccato Opaco / Matt lacquered / Matt lackiert / Laqué mat / лакокрасочная отделка матовая
2 = Laccato Lucido / Glossy lacquered / Glanz lackiert / Laqué brillant / лакокрасочная отделка глянцевая
4 = Laccato Metallizzato / Metallic lacquered / lackiert mit "Metallic-Effekt" / Laqué métallisé brillant / лакокрасочная отделка металлизированная

L Codice
Code / Artikel / Code / Код

Finitura metallo
Metal finishing /
Metallausführung /
Finition métallique /
Отделка металла

Prezzo
Price / Preis / Prix / цена

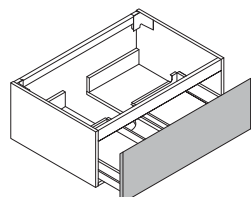

Mobile portlavabo sospeso con 1 cassetto

Wall mounted vanity unit with 1 drawer
Waschtischunterschrank mit 1 Schublade
Meuble sous-vasque suspendu avec 1 tiroir
Тумба навесная для раковины с 1 ящиком

		8 / 9	1	2	4
60 0NALA4_027	A/B/E	906	851	870	906
60 0NALA4_027	C/D/F/G	997	937	957	997
70 0NALA4_015	A/B/E	984	924	945	984
70 0NALA4_015	C/D/F/G	1.084	1.017	1.040	1.084
80 0NALA4_016	A/B/E	1.073	1.005	1.028	1.073
80 0NALA4_016	C/D/F/G	1.181	1.106	1.131	1.181
90 0NALA4_017	A/B/E	1.155	1.076	1.103	1.155
90 0NALA4_017	C/D/F/G	1.271	1.183	1.213	1.271
105 0NALA4_018	A/B/E	1.287	1.197	1.226	1.287
105 0NALA4_018	C/D/F/G	1.416	1.317	1.349	1.416
120 0NALA4_019	A/B/E	1.419	1.315	1.348	1.419
120 0NALA4_019	C/D/F/G	1.560	1.446	1.484	1.560

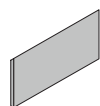

Fianco terminale dritto per mobili h 32

Straight terminal side panel for furniture 32 cm high
Gerader Endseitenteil für Möbel in der Höhe 32 cm
Côté terminal droit pour meuble avec H 32
Боковина прямая для тумб высотой 32 см

		8 / 9	1	2	4
2,5 0NALE10007 / 8		185	153	164	185

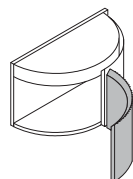

Vano terminale curvo con 1 anta dx/sx

Curved terminal side panel with 1 rh/lh door
Geschwungener Endschrank mit 1 Tür links/rechts
Élément terminal courbé avec 1 porte droite/gauche
Тумба боковая округлой формы с 1 дверцей правой или левой

		8 / 9	1	2	4
28 0NALB9_007 / 8	A/B/E	726	666	686	726
28 0NALB9_007 / 8	C/D/F/G	798	733	755	798

illuminazione interna disponibile a pag. 172 / Internal lighting available on page 172 / Innenbeleuchtung verfügbar auf Seite 172 / Éclairage intérieur disponible à la page 172 / Внутреннее освещение доступно на стр. 172

Mobili sospesi

H 32 cm

P 56 cm

Wall-hung furniture / Hängende Unterschränke /
Meubles suspendus / Тумбы навесные

A = Cromo / Chrome / Chrom / Chrome / хром

B = Nickel Nero / Black nickel / Nickel Schwarz / Nickel noir / никель черный

C = Oro Lucido / Glossy gold / Gold glanz / Or brillant / золото глянцево

D = Oro Satinato / Satin gold / Gold satiniert / Or satiné / золото матовое

E = Laccato opaco o lucido / Matte or glossy lacquered / Matt oder hochglänzend lackiert / Laqué mat ou brillant / Матовый или глянцевый лакированный

F = Nickel Satinato / Satin nickel / Nickel satiniert / Finition nickel satine / Никель матовый

G = Bronzo / Bronze / Bronze / Bronze / бронза

8 = Noce / Walnut / Wallnuss / Walnut / Опек

9 = Rovere / Oak / Eiche / Chêne / Дуб

1 = Laccato Opaco / Matt lacquered / Matt lackiert / Laqué mat / лакокрасочная отделка матовая

2 = Laccato Lucido / Glossy lacquered / Glanz lackiert / Laqué brillant / лакокрасочная отделка глянцевая

4 = Laccato Metallizzato / Metallic lacquered / lackiert mit "Metallic-Effekt" / Laqué métallisé brillant / лакокрасочная отделка металлизированная

L **Codice**
Code / Artikel / Code / Код

Finitura metallo
Metal finishing /
Metallausführung /
Finition métallique /
Отделка металла

Prezzo
Price / Preis / Prix / цена

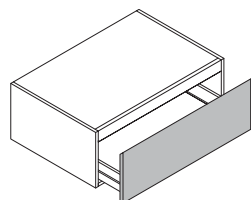

Mobile complementare sospeso con 1 cassetto

Wall mounted vanity unit with 1 drawer
Waschtischunterschrank mit 1 Schublade
Meuble sous-vasque suspendu avec 1 tiroir
Тумба навесная для раковины с 1 ящиком

		8 / 9	1	2	4
35 0NALB4_015	A/B/E	628	599	608	628
35 0NALB4_015	C/D/F/G	691	658	669	691
45 0NALB4_016	A/B/E	701	663	675	701
45 0NALB4_016	C/D/F/G	772	729	742	772
60 0NALB4_031	A/B/E	875	820	837	875
60 0NALB4_031	C/D/F/G	962	901	921	962
70 0NALB4_017	A/B/E	950	890	909	950
70 0NALB4_017	C/D/F/G	1.045	979	1.001	1.045
80 0NALB4_018	A/B/E	1.038	969	992	1.038
80 0NALB4_018	C/D/F/G	1.142	1.067	1.092	1.142
90 0NALB4_019	A/B/E	1.116	1.040	1.065	1.116
90 0NALB4_019	C/D/F/G	1.229	1.143	1.172	1.231
105 0NALB4_020	A/B/E	1.246	1.155	1.185	1.246
105 0NALB4_020	C/D/F/G	1.370	1.271	1.304	1.370
120 0NALB4_021	A/B/E	1.376	1.272	1.306	1.376
120 0NALB4_021	C/D/F/G	1.513	1.399	1.436	1.513

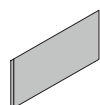

Fianco terminale dritto per mobili h 32

Straight terminal side panel for furniture 32 cm high
Gerader Endseitenteil für Möbel in der Höhe 32 cm
Côté terminal droit pour meuble avec H 32
Боковина прямая для тумб высотой 32 см

		8 / 9	1	2	4
2,5 0NALE10007 / 8		185	153	164	185

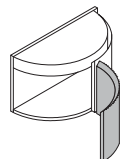

Vano terminale curvo con 1 anta dx/sx

Curved terminal side panel with 1 rh/lh door
Geschwungener Endschrank mit 1 Tür links/rechts
Élément terminal courbé avec 1 porte droite/gauche
Тумба боковая округлой формы с 1 дверцей правой или левой

		8 / 9	1	2	4
28 0NALB9_007 / 8	A/B/E	726	666	686	726
28 0NALB9_007 / 8	C/D/F/G	798	733	755	798

illuminazione interna disponibile a pag. 172 / Internal lighting available on page 172 / Innenbeleuchtung verfügbar auf Seite 172 / Éclairage intérieur disponible à la page 172 / Внутреннее освещение доступно на стр. 172

Mobili sospesi

H 45 cm

P 56 cm

Wall-hung furniture / Hängende Unterschränke /
Meubles suspendus / Тумбы навесные

A = Cromo / Chrome / Chrom / Chrome / хром
B = Nickel Nero / Black nickel / Nickel Schwarz / Nickel noir / никель черный
C = Oro Lucido / Glossy gold / Gold glanz / Or brillant / золото глянцево
D = Oro Satinato / Satin gold / Gold satiniert / Or satiné / золото матовое
E = Laccato opaco o lucido / Matte or glossy lacquered / Matt oder hochglänzend lackiert / Laqué mat ou brillant / Матовый или глянцевый лакированный
F = Nickel Satinato / Satin nickel / Nickel satiniert / Finition nickel satine / Никель матовый
G = Bronzo / Bronze / Bronze / Bronze / бронза

8 = Noce / Walnut / Walnuss / Walnut / Opex
9 = Rovere / Oak / Eiche / Chêne / Дуб
1 = Laccato Opaco / Matt lacquered / Matt lackiert / Laqué mat / лакокрасочная отделка матовая
2 = Laccato Lucido / Glossy lacquered / Glanz lackiert / Laqué brillant / лакокрасочная отделка глянцевая
4 = Laccato Metallizzato / Metallic lacquered / lackiert mit "Metallic-Effekt" / Laqué métallisé brillant / лакокрасочная отделка металлизированная

L Codice
Code / Artikel / Code / Код

Finitura metallo
Metal finishing /
Metallausführung /
Finition métallique /
Отделка металла

Prezzo
Price / Preis / Prix / цена

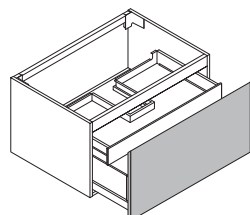

Mobile portalavabo sospeso con 1 cassetto e cassetto interno

Wall mounted vanity with 1 drawer and 1 inside drawer
Waschtischunterschrank mit 1 Schublade und 1 Innenschublade
Meuble sous-vasque suspendu avec 1 tiroir + 1 tiroir à l'anglaise
Тумба навесная для раковины с 1 ящиком + 1 внутренний ящик

		8 / 9	1	2	4
60 0NALA4_028	A/B/E	1.190	1.112	1.138	1.190
60 0NALA4_028	C/D/F/G	1.308	1.224	1.252	1.308
70 0NALA4_020	A/B/E	1.293	1.209	1.237	1.293
70 0NALA4_020	C/D/F/G	1.422	1.330	1.361	1.422
80 0NALA4_021	A/B/E	1.400	1.305	1.337	1.400
80 0NALA4_021	C/D/F/G	1.539	1.435	1.470	1.539
90 0NALA4_022	A/B/E	1.495	1.387	1.424	1.495
90 0NALA4_022	C/D/F/G	1.644	1.526	1.566	1.644
105 0NALA4_023	A/B/E	1.649	1.525	1.566	1.649
105 0NALA4_023	C/D/F/G	1.813	1.677	1.722	1.813
120 0NALA4_024	A/B/E	1.804	1.661	1.708	1.804
120 0NALA4_024	C/D/F/G	1.983	1.827	1.880	1.983

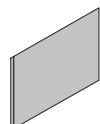

Fianco terminale dritto per mobili h 45

Straight terminal side panel for furniture 45 cm high
Gerader Endseitenteil für Möbel in der Höhe 45 cm
Côté terminal droit pour meuble avec H 45
Боковина прямая для тумб высотой 45 см

		8 / 9	1	2	4
2,5 0NALE100 09 / 10		250	206	221	250

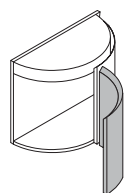

Vano terminale curvo con 1 anta dx/sx

Curved terminal side panel with 1 rh/lh door
Geschwungener Endschrank mit 1 Tür links/rechts
Élément terminal courbé avec 1 porte droite/gauche
Тумба боковая округлой формы с 1 дверцей правой или левой

		8 / 9	1	2	4
28 0NALB9_0 09 / 10	A/B/E	841	760	786	841
28 0NALB9_0 09 / 10	C/D/F/G	925	849	865	925

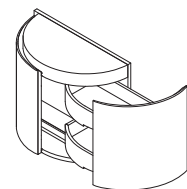

Vano terminale curvo con 1 cassetto dx/sx

Curved end unit with 1 drawer right/left
Gebogenes Abschlusselement mit 1 Schublade rechts/links
Élément terminal courbe avec 1 tiroir droite/gauche
Изогнутый торцевой элемент с 1 выдвижным ящиком справа/слева

		8 / 9	1	2	4
28 0NAOB9_0 15 / 16	A/B/E	1.145	1.064	1.090	1.145
28 0NAOB9_0 15 / 16	C/D/F/G	1.229	1.153	1.169	1.229

illuminazione interna disponibile a pag. 172 / Internal lighting available on page 172 / Innenbeleuchtung verfügbar auf Seite 172 / Éclairage intérieur disponible à la page 172 / Внутреннее освещение доступно на стр. 172

Mobili sospesi

H45 cm

P 56 cm

Wall-hung furniture / Hängende Unterschränke /
Meubles suspendus / Тумбы навесные

A = Cromo / Chrome / Chrom / Chrome / хром
B = Nickel Nero / Black nickel / Nickel Schwarz / Nickel noir / никель черный
C = Oro Lucido / Glossy gold / Gold glanz / Or brillant / золото глянцево
D = Oro Satinato / Satin gold / Gold satiniert / Or satiné / золото матовое
E = Laccato opaco o lucido / Matte or glossy lacquered / Matt oder hochglänzend lackiert / Laqué mat ou brillant / Матовый или глянцевый лакированный
F = Nickel Satinato / Satin nickel / Nickel satiniert / Finition nickel satine / Никель матовый
G = Bronzo / Bronze / Bronze / Bronze / бронза

8 = Noce / Walnut / Wallnuss / Walnut / Opex
9 = Rovere / Oak / Eiche / Chêne / Дуб
1 = Laccato Opaco / Matt lacquered / Matt lackiert / Laqué mat / лакокрасочная отделка матовая
2 = Laccato Lucido / Glossy lacquered / Glanz lackiert / Laqué brillant / лакокрасочная отделка глянцевая
4 = Laccato Metallizzato / Metallic lacquered / lackiert mit "Metallic-Effekt" / Laqué métallisé brillant / лакокрасочная отделка металлизированная

L Codice
Code / Artikel / Code / Код

Finitura metallo
Metal finishing /
Metallausführung /
Finition métallique /
Отделка металла

Prezzo
Price / Preis / Prix / цена

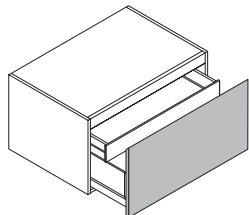

Mobile complementare sospeso con 1 cassetto e cassetto interno

Additional wall-hung base unit with 1 drawer + 1 interior drawer
Hängende, zusätzliche Möbel mit 1 Schublade und 1 Innenschublade
Meuble complémentaire suspendu avec 1 tiroir + 1 tiroir à l'anglaise
Дополнительная навесная тумба с 1 ящиком + 1 внутренним ящиком

		8 / 9	1	2	4
35 0NALB4_022	A/B/E	815	773	788	815
35 0NALB4_022	C/D/F/G	897	851	865	897
45 0NALB4_023	A/B/E	914	860	878	914
45 0NALB4_023	C/D/F/G	1.005	946	966	1.005
60 0NALB4_032	A/B/E	1.158	1.081	1.108	1.158
60 0NALB4_032	C/D/F/G	1.274	1.191	1.218	1.274
70 0NALB4_024	A/B/E	1.258	1.175	1.203	1.258
70 0NALB4_024	C/D/F/G	1.384	1.294	1.323	1.384
80 0NALB4_025	A/B/E	1.367	1.272	1.304	1.367
80 0NALB4_025	C/D/F/G	1.504	1.399	1.434	1.504
90 0NALB4_026	A/B/E	1.462	1.355	1.390	1.462
90 0NALB4_026	C/D/F/G	1.607	1.490	1.529	1.607
105 0NALB4_027	A/B/E	1.615	1.491	1.532	1.615
105 0NALB4_027	C/D/F/G	1.777	1.640	1.684	1.777
120 0NALB4_028	A/B/E	1.770	1.629	1.677	1.770
120 0NALB4_028	C/D/F/G	1.948	1.792	1.845	1.948

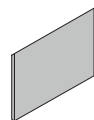

Fianco terminale dritto per mobili h 45

Straight terminal side panel for furniture 45 cm high / Gerader Endseitenteil für Möbel in der Höhe 45 cm
Côté terminal droit pour meuble avec H 45 / Боковина прямая для тумб высотой 45 см

		8 / 9	1	2	4
2,5 0NALE100 09 / 10		250	206	221	250

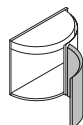

Vano terminale curvo con 1 anta dx/sx

Curved terminal side panel with 1 rh/lh door / Geschwungener Endschränk mit 1 Tür links/rechts
Élément terminal courbé avec 1 porte droite/gauche / Тумба боковая округлой формы с 1 дверцей правой или левой

		8 / 9	1	2	4
28 0NALB9_0 09 / 10	A/B/E	841	760	786	841
28 0NALB9_0 09 / 10	C/D/F/G	925	849	865	925

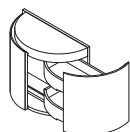

Vano terminale curvo con 1 cassetto dx/sx

Curved end unit with 1 drawer right/left / Gebogenes Abschlusselement mit 1 Schublade rechts/links
Élément terminal courbé avec 1 tiroir droite/gauche / Изогнутый торцевой элемент с 1 выдвижным ящиком справа/слева

		8 / 9	1	2	4
28 0NAOB9_0 15 / 16	A/B/E	1.145	1.064	1.090	1.145
28 0NAOB9_0 15 / 16	C/D/F/G	1.229	1.153	1.169	1.229

illuminazione interna disponibile a pag. 172 / Internal lighting available on page 172 / Innenbeleuchtung verfügbar auf Seite 172 / Éclairage intérieur disponible à la page 172 / Внутреннее освещение доступно на стр. 172

Mobili sospesi

H 45 cm

P 56 cm

Wall-hung furniture / Hängende Unterschränke /
Meubles suspendus / Тумбы навесные

A = Cromo / Chrome / Chrom / Chrome / хром
B = Nickel Nero / Black nickel / Nickel Schwarz / Nickel noir / никель черный
C = Oro Lucido / Glossy gold / Gold glanz / Or brillant / золото глянцево
D = Oro Satinato / Satin gold / Gold satiniert / Or satiné / золото матовое
E = Laccato opaco o lucido / Matte or glossy lacquered / Matt oder hochglänzend lackiert / Laqué mat ou brillant / Матовый или глянцевый лакированный
F = Nickel Satinato / Satin nickel / Nickel satiniert / Finition nickel satine / Никель матовый
G = Bronzo / Bronze / Bronze / Bronze / бронза

8 = Noce / Walnut / Walnuss / Walnut / Opex
9 = Rovere / Oak / Eiche / Chêne / Дуб
1 = Laccato Opaco / Matt lacquered / Matt lackiert / Laqué mat / лакокрасочная отделка матовая
2 = Laccato Lucido / Glossy lacquered / Glanz lackiert / Laqué brillant / лакокрасочная отделка глянцевая
4 = Laccato Metallizzato / Metallic lacquered / lackiert mit "Metallic-Effekt" / Laqué métallisé brillant / лакокрасочная отделка металлизированная

L Codice
Code / Artikel / Code / Код

Finitura metallo
Metal finishing /
Metallausführung /
Finition métallique /
Отделка металла

Prezzo
Price / Preis / Prix / цена

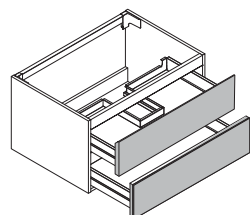

* Push Pull

Mobile portalavabo sospeso con 2 cassetti

Wall mounted vanity unit with 2 drawers
Waschtischunterschrank mit 2 Schubladen
Meuble sous-vasque suspendu avec 2 tiroirs
Тумба навесная для раковины с 2 ящиками

		8 / 9	1	2	4
60 0NALA5_008	A/B/E	1.375	1.297	1.323	1.375
60 0NALA5_008	C/D/F/G	1.493	1.409	1.437	1.493
70 0NALA5_009	A/B/E	1.478	1.394	1.422	1.478
70 0NALA5_009	C/D/F/G	1.607	1.516	1.546	1.607
80 0NALA5_010	A/B/E	1.585	1.491	1.522	1.585
80 0NALA5_010	C/D/F/G	1.725	1.621	1.655	1.725
90 0NALA5_011	A/B/E	1.681	1.573	1.609	1.681
90 0NALA5_011	C/D/F/G	1.830	1.711	1.751	1.830
105 0NALA5_012	A/B/E	1.834	1.710	1.751	1.834
105 0NALA5_012	C/D/F/G	1.999	1.862	1.907	1.999
120 0NALA5_013	A/B/E	1.989	1.847	1.894	1.989
120 0NALA5_013	C/D/F/G	2.169	2.012	2.065	2.169

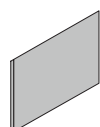

Fianco terminale dritto per mobili h 45

Straight terminal side panel for furniture 45 cm high
Gerader Endseitenteil für Möbel in der Höhe 45 cm
Côté terminal droit pour meuble avec H 45
Боковина прямая для тумб высотой 45 см

	8 / 9	1	2	4
2,5 0NALE100 09 / 10	250	206	221	250

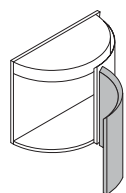

Vano terminale curvo con 1 anta dx/sx

Curved terminal side panel with 1 rh/lh door
Geschwungener Endschrank mit 1 Tür links/rechts
Élément terminal courbé avec 1 porte droite/gauche
Тумба боковая округлой формы с 1 дверцей правой или левой

	8 / 9	1	2	4
28 0NALB9_0 09 / 10	841	760	786	841
28 0NALB9_0 09 / 10	925	849	865	925

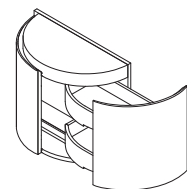

Vano terminale curvo con 1 cassetto dx/sx

Curved end unit with 1 drawer right/left
Gebogenes Abschlusselement mit 1 Schublade rechts/links
Élément terminal courbé avec 1 tiroir droite/gauche
Изогнутый торцевой элемент с 1 выдвижным ящиком справа/слева

	8 / 9	1	2	4
28 0NAOB9_0 15 / 16	1.145	1.064	1.090	1.145
28 0NAOB9_0 15 / 16	1.229	1.153	1.169	1.229

illuminazione interna disponibile a pag. 172 / Internal lighting available on page 172 / Innenbeleuchtung verfügbar auf Seite 172 / Éclairage intérieur disponible à la page 172 / Внутреннее освещение доступно на стр. 172

Mobili sospesi

H45 cm

P 56 cm

Wall-hung furniture / Hängende Unterschränke /
Meubles suspendus / Тумбы навесные

A = Cromo / Chrome / Chrom / Chrome / хром
B = Nickel Nero / Black nickel / Nickel Schwarz / Nickel noir / никель черный
C = Oro Lucido / Glossy gold / Gold glanz / Or brillant / золото глянцево
D = Oro Satinato / Satin gold / Gold satiniert / Or satiné / золото матовое
E = Laccato opaco o lucido / Matte or glossy lacquered / Matt oder hochglänzend lackiert / Laqué mat ou brillant / Матовый или глянцевый лакированный
F = Nickel Satinato / Satin nickel / Nickel satiniert / Finition nickel satine / Никель матовый
G = Bronzo / Bronze / Bronze / Bronze / бронза

8 = Noce / Walnut / Wallnuss / Walnut / Opex
9 = Rovere / Oak / Eiche / Chêne / Дуб
1 = Laccato Opaco / Matt lacquered / Matt lackiert / Laqué mat / лакокрасочная отделка матовая
2 = Laccato Lucido / Glossy lacquered / Glanz lackiert / Laqué brillant / лакокрасочная отделка глянцевая
4 = Laccato Metallizzato / Metallic lacquered / lackiert mit "Metallic-Effekt" / Laqué métallisé brillant / лакокрасочная отделка металлизированная

L **Codice**
Code / Artikel / Code / Код

Finitura metallo
Metal finishing /
Metallausführung /
Finition métallique /
Отделка металла

Prezzo
Price / Preis / Prix / цена

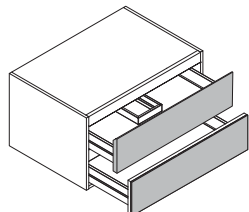

* Push Pull

Mobile complementare sospeso con 2 cassetti

Additional wall-hung base unit with 2 drawers
Hängender Unterschrank mit 2 Schubladen
Élément complémentaire suspendu avec 2 tiroirs
Тумба боковая с 2 ящиками

		8 / 9	1	2	4
35 0NALB5_009	A/B/E	1.000	958	973	1.000
35 0NALB5_009	C/D/F/G	1.082	1.036	1.051	1.082
45 0NALB5_010	A/B/E	1.099	1.045	1.063	1.099
45 0NALB5_010	C/D/F/G	1.190	1.132	1.151	1.190
60 0NALB5_011	A/B/E	1.343	1.266	1.293	1.343
60 0NALB5_011	C/D/F/G	1.459	1.376	1.403	1.459
70 0NALB5_012	A/B/E	1.443	1.360	1.389	1.443
70 0NALB5_012	C/D/F/G	1.569	1.479	1.508	1.569
80 0NALB5_013	A/B/E	1.553	1.457	1.490	1.553
80 0NALB5_013	C/D/F/G	1.689	1.584	1.620	1.752
90 0NALB5_014	A/B/E	1.647	1.540	1.576	1.647
90 0NALB5_014	C/D/F/G	1.792	1.675	1.714	1.792
105 0NALB5_015	A/B/E	1.800	1.676	1.717	1.800
105 0NALB5_015	C/D/F/G	1.962	1.826	1.870	1.962
120 0NALB5_016	A/B/E	1.956	1.814	1.862	1.956
120 0NALB5_016	C/D/F/G	2.133	1.978	2.030	2.133

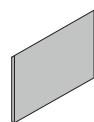

Fianco terminale dritto per mobili h 45

Straight terminal side panel for furniture 45 cm high / Gerader Endseitenteil für Möbel in der Höhe 45 cm
Côté terminal droit pour meuble avec H 45 / Боковина прямая для тумб высотой 45 см

		8 / 9	1	2	4
2,5 0NALE100 09 / 10		250	206	221	250

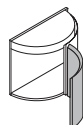

Vano terminale curvo con 1 anta dx/sx

Curved terminal side panel with 1 rh/lh door / Geschwungener Endschränk mit 1 Tür links/rechts
Élément terminal courbé avec 1 porte droite/gauche / Тумба боковая округлой формы с 1 дверцей правой или левой

		8 / 9	1	2	4
28 0NALB9_0 09 / 10	A/B/E	841	760	786	841
28 0NALB9_0 09 / 10	C/D/F/G	925	849	865	925

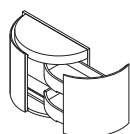

Vano terminale curvo con 1 cassetto dx/sx

Curved end unit with 1 drawer right/left / Gebogenes Abschlusselement mit 1 Schublade rechts/links
Élément terminal courbé avec 1 tiroir droite/gauche / Изогнутый торцевой элемент с 1 выдвижным ящиком справа/слева

		8 / 9	1	2	4
28 0NAOB9_0 15 / 16	A/B/E	1.145	1.064	1.090	1.145
28 0NAOB9_0 15 / 16	C/D/F/G	1.229	1.153	1.169	1.229

illuminazione interna disponibile a pag. 172 / Internal lighting available on page 172 / Innenbeleuchtung verfügbar auf Seite 172 / Éclairage intérieur disponible à la page 172 / Внутреннее освещение доступно на стр. 172

Mobili sospesi con ante

H 45 cm

P 56 cm

Wall-mounted cabinets with doors / Hängeschränke mit Türen /
Meubles suspendus avec portes / Подвесная мебель с дверцами

A = Cromo / Chrome / Chrom / Chrome / хром
B = Nickel Nero / Black nickel / Nickel Schwarz / Nickel noir / никель черный
C = Oro Lucido / Glossy gold / Gold glanz / Or brillant / золото глянцево
D = Oro Satinato / Satin gold / Gold satiniert / Or satiné / золото матовое
E = Laccato opaco o lucido / Matte or glossy lacquered / Matt oder hochglänzend lackiert / Laqué mat ou brillant / Матовый или глянцевый лакированный
F = Nickel Satinato / Satin nickel / Nickel satiniert / Finition nickel satine / Никель матовый
G = Bronzo / Bronze / Bronze / Bronze / бронза

8 = Noce / Walnut / Walnuss / Walnut / Орех
9 = Rovere / Oak / Eiche / Chêne / Дуб
1 = Laccato Opaco / Matt lacquered / Matt lackiert / Laqué mat / лакокрасочная отделка матовая
2 = Laccato Lucido / Glossy lacquered / Glanz lackiert / Laqué brillant / лакокрасочная отделка глянцевая
4 = Laccato Metallizzato / Metallic lacquered / lackiert mit "Metallic-Effekt" / Laqué métallisé brillant / лакокрасочная отделка металлизированная

L **Codice** **Finitura metallo** **Prezzo**
Code / Artikel / Code / Код Metal finishing / Metallo / Preis / Prix / цена
Code / Artikel / Code / Код Metallausführung / Finition métallique / Отделка металла

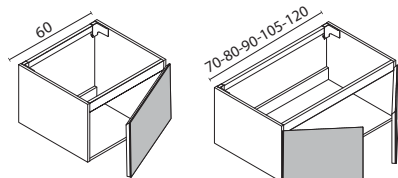

Mobile portalavabo sospeso con 1 o 2 ante

Wall mounted vanity unit with 1 or 2 doors
Hängender Waschtischunterschrank mit 1 oder 2 Türen
Meuble sous-vasque suspendu avec 1 ou 2 Portes
Тумба для раковины навесная с 1 или 2 дверцами

		8 / 9	1	2	4
60 0NALA1_004	A/B/E	866	788	814	866
60 0NALA1_004	C/D/F/G	984	900	928	984
70 0NALA2_016	A/B/E	1.043	959	987	1.043
70 0NALA2_016	C/D/F/G	1.172	1.081	1.111	1.172
80 0NALA2_017	A/B/E	1.079	985	1.016	1.079
80 0NALA2_017	C/D/F/G	1.219	1.115	1.149	1.219
90 0NALA2_018	A/B/E	1.091	983	1.019	1.091
90 0NALA2_018	C/D/F/G	1.240	1.121	1.161	1.240
105 0NALA2_019	A/B/E	1.188	1.064	1.105	1.188
105 0NALA2_019	C/D/F/G	1.353	1.216	1.261	1.353
120 0NALA2_020	A/B/E	1.276	1.134	1.181	1.276
120 0NALA2_020	C/D/F/G	1.456	1.299	1.352	1.456

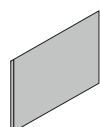

Fianco terminale dritto per mobili h 45

Straight terminal side panel for furniture 45 cm high
Gerader Endseitenteil für Möbel in der Höhe 45 cm
Côté terminal droit pour meuble avec H 45
Боковина прямая для тумб высотой 45 см

	8 / 9	1	2	4
2,5 0NALE100 09 / 10	250	206	221	250

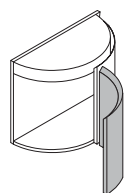

Vano terminale curvo con 1 anta dx/sx

Curved terminal side panel with 1 rh/lh door
Geschwungener Endschrank mit 1 Tür links/rechts
Élément terminal courbé avec 1 porte droite/gauche
Тумба боковая округлой формы с 1 дверцей правой или левой

	8 / 9	1	2	4
28 0NALB9_0 09 / 10	841	760	786	841
28 0NALB9_0 09 / 10	925	849	865	925

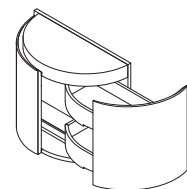

Vano terminale curvo con 1 cassetto dx/sx

Curved end unit with 1 drawer right/left
Gebogenes Abschlusselement mit 1 Schublade rechts/links
Élément terminal courbé avec 1 tiroir droite/gauche
Изогнутый торцевой элемент с 1 выдвижным ящиком справа/слева

	8 / 9	1	2	4
28 0NAOB9_0 15 / 16	1.145	1.064	1.090	1.145
28 0NAOB9_0 15 / 16	1.229	1.153	1.169	1.229

illuminazione interna disponibile a pag. 172 / Internal lighting available on page 172 / Innenbeleuchtung verfügbar auf Seite 172 / Éclairage intérieur disponible à la page 172 / Внутреннее освещение доступно на стр. 172

Mobili sospesi con ante

H45 cm

P 56 cm

Wall-mounted cabinets with doors / Hängeschränke mit Türen /
Meubles suspendus avec portes / Подвесная мебель с дверцами

A = Cromo / Chrome / Chrom / Chrome / хром
B = Nickel Nero / Black nickel / Nickel Schwarz / Nickel noir / никель черный
C = Oro Lucido / Glossy gold / Gold glanz / Or brillant / золото глянцево
D = Oro Satinato / Satin gold / Gold satiniert / Or satiné / золото матовое
E = Laccato opaco o lucido / Matte or glossy lacquered / Matt oder hochglänzend lackiert / Laqué mat ou brillant / Матовый или глянцевый лакированный
F = Nickel Satinato / Satin nickel / Nickel satiniert / Finition nickel satine / Никель матовый
G = Bronzo / Bronze / Bronze / Bronze / бронза

8 = Noce / Walnut / Wallnuss / Walnut / Opex
9 = Rovere / Oak / Eiche / Chêne / Дуб
1 = Laccato Opaco / Matt lacquered / Matt lackiert / Laqué mat / лакокрасочная отделка матовая
2 = Laccato Lucido / Glossy lacquered / Glanz lackiert / Laqué brillant / лакокрасочная отделка глянцевая
4 = Laccato Metallizzato / Metallic lacquered / lackiert mit "Metallic-Effekt" / Laqué métallisé brillant / лакокрасочная отделка металлизированная

L **Codice**
Code / Artikel / Code / Код

Finitura metallo
Metal finishing /
Metallausführung /
Finition métallique /
Отделка металла

Prezzo
Price / Preis / Prix / цена

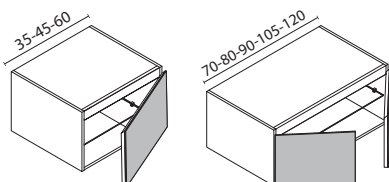

Mobile complementare sospeso con 1 o 2 ante

Additional wall mounted unit with 1 or 2 doors
Zusätzlicher Hängender Unterschrank mit 1 oder 2 Türen
Meuble complémentaire suspendu avec 1 ou 2 Portes
Тумбы дополнительные навесные с 1 или 2 дверцами

		8 / 9	1	2	4
35 0NALB1_010	A/B/E	736	694	709	736
35 0NALB1_010	C/D/F/G	818	772	787	818
45 0NALB1_011	A/B/E	781	727	745	781
45 0NALB1_011	C/D/F/G	872	814	833	872
60 0NALB1_012	A/B/E	924	847	874	924
60 0NALB1_012	C/D/F/G	1.040	957	984	1.040
70 0NALB2_016	A/B/E	1.099	1.016	1.045	1.099
70 0NALB2_016	C/D/F/G	1.225	1.135	1.164	1.225
80 0NALB2_017	A/B/E	1.193	1.097	1.130	1.193
80 0NALB2_017	C/D/F/G	1.329	1.224	1.260	1.392
90 0NALB2_018	A/B/E	1.228	1.121	1.157	1.228
90 0NALB2_018	C/D/F/G	1.373	1.256	1.295	1.373
105 0NALB2_019	A/B/E	1.302	1.178	1.219	1.302
105 0NALB2_019	C/D/F/G	1.464	1.328	1.372	1.464
120 0NALB2_020	A/B/E	1.408	1.266	1.314	1.408
120 0NALB2_020	C/D/F/G	1.585	1.430	1.482	1.585

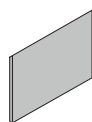

Fianco terminale dritto per mobili h 45

Straight terminal side panel for furniture 45 cm high / Gerader Endseitenteil für Möbel in der Höhe 45 cm
Côté terminal droit pour meuble avec H 45 / Боковина прямая для тумб высотой 45 см

		8 / 9	1	2	4
2,5 0NALE100 09 / 10		250	206	221	250

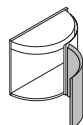

Vano terminale curvo con 1 anta dx/sx

Curved terminal side panel with 1 rh/lh door / Geschwungener Endschränk mit 1 Tür links/rechts
Élément terminal courbé avec 1 porte droite/gauche / Тумба боковая округлой формы с 1 дверцей правой или левой

		8 / 9	1	2	4
28 0NALB9_0 09 / 10	A/B/E	841	760	786	841
28 0NALB9_0 09 / 10	C/D/F/G	925	849	865	925

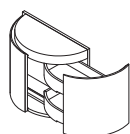

Vano terminale curvo con 1 cassetto dx/sx

Curved end unit with 1 drawer right/left / Gebogenes Abschlusselement mit 1 Schublade rechts/links
Élément terminal courbé avec 1 tiroir droite/gauche / Изогнутый торцевой элемент с 1 выдвижным ящиком справа/слева

		8 / 9	1	2	4
28 0NAOB9_0 15 / 16	A/B/E	1.145	1.064	1.090	1.145
28 0NAOB9_0 15 / 16	C/D/F/G	1.229	1.153	1.169	1.229

illuminazione interna disponibile a pag. 172 / Internal lighting available on page 172 / Innenbeleuchtung verfügbar auf Seite 172 / Éclairage intérieur disponible à la page 172 / Внутреннее освещение доступно на стр. 172

Mobili a terra con cassetti

H 85 cm

P 56 cm

Floor-standing cabinets with drawers / Bodenstehende Möbel mit Schubladen /
Meubles au sol avec tiroirs / Напольная мебель с выдвижными ящиками

A = Cromo / Chrome / Chrom / Chrome / хром

B = Nickel Nero / Black nickel / Nickel Schwarz / Nickel noir / никель черный

C = Oro Lucido / Glossy gold / Gold glanz / Or brillant / золото глянцево

D = Oro Satinato / Satin gold / Gold satiniert / Or satiné / золото матовое

E = Laccato opaco o lucido / Matte or glossy lacquered / Matt oder hochglänzend lackiert / Laqué mat ou brillant / Матовый или глянцевый лакированный

F = Nickel Satinato / Satin nickel / Nickel satiniert / Finition nickel satine / Никель матовый

G = Bronzo / Bronze / Bronze / Bronze / бронза

L Codice
Code / Artikel / Code / Код

Finitura metallo
Metal finishing /
Metallausführung /
Finition métallique /
Отделка металла

Prezzo
Price / Preis / Prix / цена

8 = Noce / Walnut / Walnuss / Walnut / Орех

9 = Rovere / Oak / Eiche / Chêne / Дуб

1 = Laccato Opaco / Matt lacquered / Matt lackiert / Laqué mat / лакокрасочная отделка матовая

2 = Laccato Lucido / Glossy lacquered / Glanz lackiert / Laqué brillant / лакокрасочная отделка глянцевая

4 = Laccato Metallizzato / Metallic lacquered / lackiert mit "Metallic-Effekt" / Laqué métallisé brillant / лакокрасочная отделка металлизированная

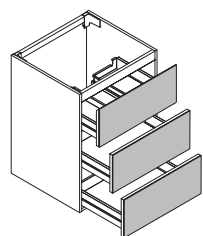

* Push Pull

Mobile portlavabo a terra con 3 cassetti completo di zoccolo H 6 cm

Floor-standing washbasin cabinet with 3 drawers complete with plinth H 6 cm
Waschtischunterschrank bodenstehend mit 3 Schubladen komplett mit Sockel H 6 cm
Meuble sous-lavabo au sol avec 3 tiroirs, complet avec plinthe H 6 cm
Напольная тумба под раковину с 3 выдвижными ящиками, в комплекте с цоколем H 6 см

		8 / 9	1	2	4
60 0NALA6_008	A/B/E	2.304	1.926	2.088	2.304
60 0NALA6_008	C/D/F/G	2.422	2.038	2.202	2.422
70 0NALA6_009	A/B/E	2.443	2.043	2.211	2.443
70 0NALA6_009	C/D/F/G	2.572	2.165	2.335	2.572
80 0NALA6_010	A/B/E	2.566	2.153	2.328	2.566
80 0NALA6_010	C/D/F/G	2.739	2.292	2.471	2.706
90 0NALA6_011	A/B/E	2.695	2.244	2.425	2.695
90 0NALA6_011	C/D/F/G	2.844	2.382	2.567	2.844
105 0NALA6_012	A/B/E	2.911	2.405	2.595	2.911
105 0NALA6_012	C/D/F/G	3.076	2.557	2.751	3.076
120 0NALA6_013	A/B/E	3.120	2.560	2.761	3.120
120 0NALA6_013	C/D/F/G	3.300	2.725	2.932	3.300

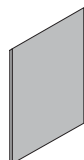

Fianco terminale dritto per mobili h 85

Straight terminal side panel for furniture 85 cm high
Gerader Endseitenteil für Möbel in der Höhe 85 cm
Côté terminal droit pour meuble avec H 85
Боковина прямая для тумб высотой 85 см

		8 / 9	1	2	4
2,5 0NALE10011 / 12		380	311	334	380

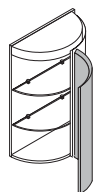

Vano terminale curvo con 1 anta e ripiani interni in vetro

Curved terminal unit with 1 door and internal glass shelves
Geschwungener Endschränk mit 1 Tür und Innenregalen aus Glas
Élément terminal courbe avec 1 port et étagères intérieures en verre
Тумба боковая округлой формы с 1 дверцей и стеклянными полками

		8 / 9	1	2	4
28 0NALB9_011 / 12	A/B/E	1.181	1.042	1.089	1.181
28 0NALB9_011 / 12	C/D/F/G	1.299	1.147	1.198	1.299

illuminazione interna disponibile a pag. 172 / Internal lighting available on page 172 / Innenbeleuchtung verfügbar auf Seite 172 / Éclairage intérieur disponible à la page 172 / Внутреннее освещение доступно на стр. 172

Mobili a terra con cassetti

H 85 cm

P 56 cm

Floor-standing cabinets with drawers / Bodenstehende Möbel mit Schubladen /
Meubles au sol avec tiroirs / Напольная мебель с выдвижными ящиками

A = Cromo / Chrome / Chrom / Chrome / хром

B = Nickel Nero / Black nickel / Nickel Schwarz / Nickel noir / никель черный

C = Oro Lucido / Glossy gold / Gold glanz / Or brillant / золото глянцевое

D = Oro Satinato / Satin gold / Gold satiniert / Or satiné / золото матовое

E = Laccato opaco o lucido / Matte or glossy lacquered / Matt oder hochglänzend lackiert / Laqué mat ou brillant / Матовый или глянцевый лакированный

F = Nickel Satinato / Satin nickel / Nickel satiniert / Finition nickel satine / Никель матовый

G = Bronzo / Bronze / Bronze / Bronze / бронза

8 = Noce / Walnut / Wallnuss / Walnut / Opex

9 = Rovere / Oak / Eiche / Chêne / Дуб

1 = Laccato Opaco / Matt lacquered / Matt lackiert / Laqué mat / лакокрасочная отделка матовая

2 = Laccato Lucido / Glossy lacquered / Glanz lackiert / Laqué brillant / лакокрасочная отделка глянцевая

4 = Laccato Metallizzato / Metallic lacquered / lackiert mit "Metallic-Effekt" / Laqué métallisé brillant / лакокрасочная отделка металлизированная

L

Codice

Code / Artikel / Code / Код

Finitura metallo

Metal finishing /
Metallausführung /
Finition métallique /
Отделка металла

Prezzo

Price / Preis / Prix / цена

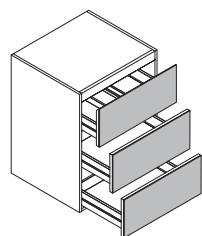

* Push Pull

Mobile complementare a terra con 3 cassetti completo di zoccolo H 6 cm

Floor-standing complementary cabinet with 3 drawers complete with plinth H 6 cm

Bodenstehendes Ergänzungsmöbel mit 3 Schubladen komplett mit Sockel H 6 cm

Meuble complémentaire au sol avec 3 tiroirs, complet avec plinthe H 6 cm

Дополнительная напольная мебель с 3 выдвижными ящиками, в комплекте с цоколем H 6 см

		8 / 9	1	2	4
35 0NALB6_009	A/B/E	1.843	1.537	1.680	1.843
35 0NALB6_009	C/D/F/G	1.925	1.615	1.758	1.925
45 0NALB6_010	A/B/E	1.996	1.634	1.788	1.996
45 0NALB6_010	C/D/F/G	2.087	1.721	1.876	2.087
60 0NALB6_011	A/B/E	2.271	1.876	2.031	2.271
60 0NALB6_011	C/D/F/G	2.387	1.986	2.141	2.387
70 0NALB6_012	A/B/E	2.408	1.988	2.150	2.408
70 0NALB6_012	C/D/F/G	2.534	2.107	2.269	2.497
80 0NALB6_013	A/B/E	2.545	2.089	2.277	2.545
80 0NALB6_013	C/D/F/G	2.681	2.216	2.407	2.744
90 0NALB6_014	A/B/E	2.662	2.189	2.361	2.662
90 0NALB6_014	C/D/F/G	2.807	2.324	2.499	2.807
105 0NALB6_015	A/B/E	2.881	2.347	2.529	2.881
105 0NALB6_015	C/D/F/G	3.043	2.497	2.682	3.043
120 0NALB6_016	A/B/E	3.087	2.503	2.696	3.087
120 0NALB6_016	C/D/F/G	3.264	2.667	2.864	3.264

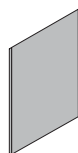

Fianco terminale dritto per mobili h 85

Straight terminal side panel for furniture 85 cm high

Gerader Endseitenteil für Möbel in der Höhe 85 cm

Côté terminal droit pour meuble avec H 85

Боковина прямая для тумб высотой 85 см

	8 / 9	1	2	4
2,5 0NALE10011 / 12	380	311	334	380

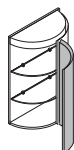

Vano terminale curvo con 1 anta e ripiani interni in vetro

Curved terminal unit with 1 door and internal glass shelves

Geschwungener Endschränk mit 1 Tür und Innenregalen aus Glas

Élément terminal courbe avec 1 port et étagères intérieures en verre

Тумба боковая округлой формы с 1 дверцей и стеклянными полками

	8 / 9	1	2	4
28 0NALB9_011 / 12	1.181	1.042	1.089	1.181
28 0NALB9_011 / 12	1.299	1.147	1.198	1.299

illuminazione interna disponibile a pag. 172 / Internal lighting available on page 172 / Innenbeleuchtung verfügbar auf Seite 172 / Éclairage intérieur disponible à la page 172 / Внутреннее освещение доступно на стр. 172

Mobili a terra con ante

H 85 cm

P 56 cm

Floor-standing units with doors / Stehende Möbel mit Türen /
Meubles au sol avec portes / тумба напольная с дверцами

A = Cromo / Chrome / Chrom / Chrome / хром

B = Nickel Nero / Black nickel / Nickel Schwarz / Nickel noir / никель черный

C = Oro Lucido / Glossy gold / Gold glanz / Or brillant / золото глянцево

D = Oro Satinato / Satin gold / Gold satiniert / Or satiné / золото матовое

E = Laccato opaco o lucido / Matte or glossy lacquered / Matt oder hochglänzend lackiert / Laqué mat ou brillant / Матовый или глянцевый лакированный

F = Nickel Satinato / Satin nickel / Nickel satiniert / Finition nickel satine / Никель матовый

G = Bronzo / Bronze / Bronze / Bronze / бронза

8 = Noce / Walnut / Wallnuss / Walnut / Орех

9 = Rovere / Oak / Eiche / Chêne / Дуб

1 = Laccato Opaco / Matt lacquered / Matt lackiert / Laqué mat / лакокрасочная отделка матовая

2 = Laccato Lucido / Glossy lacquered / Glanz lackiert / Laqué brillant / лакокрасочная отделка глянцевая

4 = Laccato Metallizzato / Metallic lacquered / lackiert mit "Metallic-Effekt" / Laqué métallisé brillant / лакокрасочная отделка металлизированная

L	Codice Code / Artikel / Code / Код	Finitura metallo Metal finishing / Metallausführung / Finition métallique / Отделка металла	Prezzo Price / Preis / Prix / цена
---	---------------------------------------	--	---------------------------------------

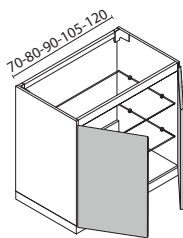
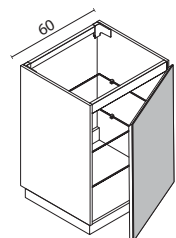

Mobile portavavabo a terra con 1 o 2 ante completo di zoccolo H 6 cm

Floor-standing washbasin cabinet with 1 or 2 doors complete with plinth H 6 cm
Waschtischunterschrank bodenstehend mit 1 oder 2 Türen komplett mit Sockel H 6 cm
Meuble sous-lavabo au sol avec 1 ou 2 portes, complet avec plinthe H 6 cm
Напольная тумба под раковину с 1 или 2 дверцами, в комплекте с цоколем H 6 см

		8 / 9	1	2	4	
60	0NALA1_003	A/B/E	1.569	1.421	1.471	1.569
60	0NALA1_003	C/D/F/G	1.727	1.563	1.619	1.727
70	0NALA2_004	A/B/E	1.705	1.545	1.598	1.705
70	0NALA2_004	C/D/F/G	1.876	1.699	1.759	1.876
80	0NALA2_014	A/B/E	1.850	1.675	1.733	1.850
80	0NALA2_014	C/D/F/G	2.036	1.841	1.907	2.036
90	0NALA2_005	A/B/E	1.995	1.804	1.867	1.995
90	0NALA2_005	C/D/F/G	2.196	1.983	2.054	2.196
105	0NALA2_015	A/B/E	2.267	2.043	2.118	2.267
105	0NALA2_015	C/D/F/G	2.495	2.247	2.329	2.495
120	0NAOA2_006	A/B/E	2.539	2.282	2.368	2.539
120	0NAOA2_006	C/D/F/G	2.793	2.511	2.604	2.793

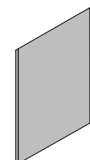

Fianco terminale dritto per mobili h 85

Straight terminal side panel for furniture 85 cm high
Gerader Endseitenteil für Möbel in der Höhe 85 cm
Côté terminal droit pour meuble avec H 85
Боковина прямая для тумб высотой 85 см

		8 / 9	1	2	4
2,5	0NALE10011 / 12	380	311	334	380

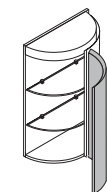

Vano terminale curvo con 1 anta e ripiani interni in vetro

Curved terminal unit with 1 door and internal glass shelves
Geschwungener Endschrank mit 1 Tür und Innenregalen aus Glas
Élément terminal courbe avec 1 port et étagères intérieures en verre
Тумба боковая округлой формы с 1 дверцей и стеклянными полками

		8 / 9	1	2	4	
28	0NALB9_011 / 12	A/B/E	1.181	1.042	1.089	1.181
28	0NALB9_011 / 12	C/D/F/G	1.299	1.147	1.198	1.299

illuminazione interna disponibile a pag. 172 / Internal lighting available on page 172 / Innenbeleuchtung verfügbar auf Seite 172 / Éclairage intérieur disponible à la page 172 / Внутреннее освещение доступно на стр. 172

Mobili a terra con ante

H 85 cm

P 56 cm

Floor-standing units with doors / Stehende Möbel mit Türen /
Meubles au sol avec portes / тумба напольная с дверцами

A = Cromo / Chrome / Chrom / Chrome / хром

B = Nickel Nero / Black nickel / Nickel Schwarz / Nickel noir / никель черный

C = Oro Lucido / Glossy gold / Gold glanz / Or brillant / золото глянцево

D = Oro Satinato / Satin gold / Gold satiniert / Or satiné / золото матовое

E = Laccato opaco o lucido / Matte or glossy lacquered / Matt oder hochglänzend lackiert / Laqué mat ou brillant / Матовый или глянцевый лакированный

F = Nickel Satinato / Satin nickel / Nickel satiniert / Finition nickel satine / Никель матовый

G = Bronzo / Bronze / Bronze / Bronze / бронза

8 = Noce / Walnut / Wallnuss / Walnut / Опек

9 = Rovere / Oak / Eiche / Chêne / Дуб

1 = Laccato Opaco / Matt lacquered / Matt lackiert / Laqué mat / лакокрасочная отделка матовая

2 = Laccato Lucido / Glossy lacquered / Glanz lackiert / Laqué brillant / лакокрасочная отделка глянцевая

4 = Laccato Metallizzato / Metallic lacquered / lackiert mit "Metallic-Effekt" / Laqué métallisé brillant / лакокрасочная отделка металлизированная

L	Codice Code / Artikel / Code / Код	Finitura metallo Metal finishing / Metallausführung / Finition métallique / Отделка металла	Prezzo Price / Preis / Prix / цена
---	---------------------------------------	--	---------------------------------------

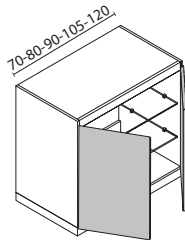
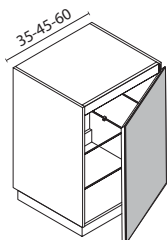

Mobile complementare a terra con 1 o 2 ante completo di zoccolo H 6 cm

Floor-standing complementary cabinet with 1 or 2 doors complete with plinth H 6 cm

Bodenstehendes Ergänzungsmöbel mit 1 oder 2 Türen komplett mit Sockel H 6 cm

Meuble complémentaire au sol avec 1 ou 2 portes, complet avec plinthe H 6 cm

Дополнительная напольная мебель с 1 или 2 дверцами, в комплекте с цоколем H 6 см

		8 / 9	1	2	4	
35	0NALB1_007	A/B/E	1.459	1.342	1.383	1.459
35	0NALB1_007	C/D/F/G	1.541	1.420	1.461	1.541
45	0NALB1_008	A/B/E	1.504	1.375	1.419	1.504
45	0NALB1_008	C/D/F/G	1.595	1.462	1.507	1.595
60	0NALB1_009	A/B/E	1.523	1.379	1.427	1.523
60	0NALB1_009	C/D/F/G	1.675	1.517	1.569	1.675
70	0NALB2_004	A/B/E	1.655	1.498	1.551	1.655
70	0NALB2_004	C/D/F/G	1.820	1.649	1.705	1.820
80	0NALB2_014	A/B/E	1.795	1.624	1.681	1.795
80	0NALB2_014	C/D/F/G	1.975	1.787	1.849	1.975
90	0NALB2_005	A/B/E	1.935	1.749	1.811	1.935
90	0NALB2_005	C/D/F/G	2.129	1.925	1.992	2.129
105	0NALB2_015	A/B/E	2.199	1.981	2.054	2.199
105	0NALB2_015	C/D/F/G	2.419	2.180	2.259	2.419
120	0NALB2_006	A/B/E	2.462	2.213	2.296	2.462
120	0NALB2_006	C/D/F/G	2.709	2.435	2.526	2.709

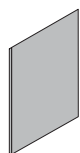

Fianco terminale dritto per mobili h 85

Straight terminal side panel for furniture 85 cm high

Gerader Endseitenteil für Möbel in der Höhe 85 cm

Côté terminal droit pour meuble avec H 85

Боковина прямая для тумб высотой 85 см

		8 / 9	1	2	4
2,5	0NALE10011 / 12	380	311	334	380

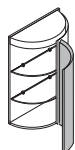

Vano terminale curvo con 1 anta e ripiani interni in vetro

Curved terminal unit with 1 door and internal glass shelves

Geschwungener Endschränk mit 1 Tür und Innenregalen aus Glas

Élément terminal courbe avec 1 port et étagères intérieures en verre

Тумба боковая округлой формы с 1 дверцей и стеклянными полками

		8 / 9	1	2	4	
28	0NALB9_011 / 12	A/B/E	1.181	1.042	1.089	1.181
28	0NALB9_011 / 12	C/D/F/G	1.299	1.147	1.198	1.299

illuminazione interna disponibile a pag. 172 / Internal lighting available on page 172 / Innenbeleuchtung verfügbar auf Seite 172 / Éclairage intérieur disponible à la page 172 / Внутреннее освещение доступно на стр. 172

Mobili a terra con ante

H 90 cm

P 36 cm

Floor-standing units with doors / Stehende Möbel mit Türen /
Meubles au sol avec portes / тумба напольная с дверцами

A = Cromo / Chrome / Chrom / Chrome / хром
B = Nickel Nero / Black nickel / Nickel Schwarz / Nickel noir / никель черный
C = Oro Lucido / Glossy gold / Gold glanz / Or brillant / золото глянцево
D = Oro Satinato / Satin gold / Gold satiniert / Or satiné / золото матовое
E = Laccato opaco o lucido / Matte or glossy lacquered / Matt oder hochglänzend lackiert / Laqué mat ou brillant / Матовый или гляцевый лакированный
F = Nickel Satinato / Satin nickel / Nickel satiniert / Finition nickel satine / Никель матовый
G = Bronzo / Bronze / Bronze / Bronze / бронза

8 = Noce / Walnut / Wallnuss / Walnut / Орех
9 = Rovere / Oak / Eiche / Chêne / Дуб
1 = Laccato Opaco / Matt lacquered / Matt lackiert / Laqué mat / лакокрасочная отделка матовая
2 = Laccato Lucido / Glossy lacquered / Glanz lackiert / Laqué brillant / лакокрасочная отделка гляцевая
4 = Laccato Metallizzato / Metallic lacquered / lackiert mit "Metallic-Effekt" / Laqué métallisé brillant / лакокрасочная отделка металлизированная

I mobili sono completi di scarico a terra o a parete

The furniture is complete with floor or wall drainage / Waschtischunterschranke mit Boden- oder Wandablauf / Les meubles sont complets avec évacuation au sol ou murale / Тумбы оснащены сливом в пол или стену

Lavabo escluso dal prezzo del mobile.

Washbasin not included in the price of the cabinet / Waschbecken nicht im Möbelpreis enthalten / Lavabo non inclus dans le prix du meuble / Раковина не входит в стоимость мебели

L Codice
Code / Artikel / Code / Код

Finitura metallo
Metal finishing /
Metallausführung /
Finition métallique /
Отделка металла

Prezzo
Price / Preis / Prix / цена

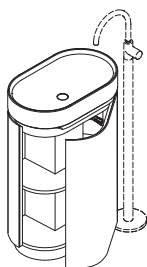

Mobile freestanding 1 anta dx o sx completo di zoccolo H 6 cm, versione scarico a terra

Freestanding cabinet with 1 door right or left, complete with plinth H 6 cm, floor drain version
Freistehendes Möbel mit 1 Tür rechts oder links, komplett mit Sockel H 6 cm, Version mit Bodenablauf
Meuble freestanding avec 1 porte droite ou gauche, complet avec plinthe H 6 cm, version évacuation au sol
Отдельстоящий шкаф с 1 дверцей (правой или левой), в комплекте с цоколем H 6 см, версия с напольным сливом

		8 / 9	1	2	4
60 ONALA9_003	A/B/E	3.256	2.452	2.561	3.256
60 ONALA9_003	C/D/F/G	3.738	2.934	3.043	3.738

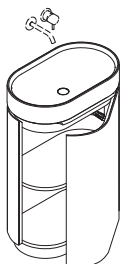

Mobile freestanding 1 anta dx o sx completo di zoccolo H 6 cm, versione scarico a parete

Freestanding cabinet with 1 door right or left, complete with plinth H 6 cm, wall drain version
Freistehendes Möbel mit 1 Tür rechts oder links, komplett mit Sockel H 6 cm, Version mit Wandablauf
Meuble freestanding avec 1 porte droite ou gauche, complet avec plinthe H 6 cm, version évacuation murale
Отдельстоящий шкаф с 1 дверцей (правой или левой), в комплекте с цоколем H 6 см, версия с настенным сливом

		8 / 9	1	2	4
60 ONALA9_004	A/B/E	3.256	2.452	2.561	3.256
60 ONALA9_004	C/D/F/G	3.738	2.934	3.043	3.738

Non disponibile illuminazione interna / Internal lighting not available / Innenbeleuchtung nicht verfügbar / Éclairage intérieur non disponible / Внутреннее освещение недоступно

Lavabi per freestanding

Washbasin for freestanding unit / Waschbecken für freistehende Möbel /
Lavabo pour meuble sur pied / Раковина для отдельно стоящей мебели

- 1 = L0002 Bardiglio Nuvolato - L0003 Nero Marquinia
2 = L0017 Homa Brown - L0006 Nero Assoluto - L0007 Mystic Brown - L0016
Pietra Grey
3 = L0001 Bianco Carrara - L0015 Verde Alpi - L0018 Travertino Romano - L0019
Rosso Venezia
4 = L0009 Bianco Statuario - L0020 Fior di Pesco
5 = L0010 Calacatta Oro - L0008 Lasa Fantastico

- PR = Purefeel bianco opaco / Purefeel matte white / Purefeel mattweiß /
Purefeel blanc mat / Purefeel матовый белый
PC = Purefeel colorato opaco / Purefeel matte colored / Purefeel farbig
matt / Purefeel coloré mat / Purefeel матовый цветной

Lavabi / Washbasins / Waschtische / Vasques / Раковины

Codice / Code / L P H Prezzo /
Artikel / Code / Price / Prix /
Preis /



Lavabo da appoggio in marmo, senza troppopieno completo di piletta a scarico continuo con copripiletta in marmo logata Oasis

Washbasin in marble, without overflow complete of continuous flow waste with marble cover with Oasis logo
Aufsatzbecken aus Marmor ohne Überlauf komplett mit frei fließenden Ablaufgarnitur und Abdeckung mit Oasis-Logo
Vasque à poser en marbre, sans trop-plein avec bonde à écoulement libre avec cache-bonde en marbre avec le logo de Oasis imprimé
Раковина накладная из мрамора без перелива, непрерывное сливное устройство оснащено крышкой из мрамора с логотипом Oasis

				1	2	3	4	5
ONERK10001	60	36	12	4.469	4.664	5.118	5.479	5.839



Lavabo da appoggio in purefeel bianco o colorato opaco, senza troppopieno completo di piletta a scarico continuo con copripiletta in finitura logata Oasis

Countertop washbasin in Purefeel matte white or colored, without overflow, complete with free-flow waste with matching finish cover branded Oasis
Aufsatzwaschbecken aus Purefeel mattweiß oder farbig, ohne Überlauf, komplett mit Ablaufventil mit durchgehendem Ablauf und Abdeckung in passender Ausführung mit Oasis-Logo
Lavabo à poser en Purefeel blanc mat ou coloré, sans trop-plein, complet avec bonde à écoulement libre avec cache-bonde en finition assortie signé Oasis
Накладная раковина из Purefeel матового белого или цветного, без перелива, в комплекте с донным клапаном с непрерывным сливом и крышкой в соответствующей отделке с логотипом Oasis

				PR	PC
ONERK10002	60	36	12	982	-
ONERK10003	60	36	12	-	1.252



Page 06

Lavabo Sarah non disponibile per mobile freestanding / Sarah washbasin not available for freestanding cabinet / Sarah Waschbecken nicht verfügbar für freistehendes Möbel / Lavabo Sarah non disponible pour meuble freestanding / Раковина Sarah недоступна для отдельно стоящей мебели

Complementi d'arredo

H 140 cm

P 25 cm

Wall-hung furniture / Hängende Unterschränke /
Meubles suspendus / Тумбы навесные

A = Cromo / Chrome / Chrom / Chrome / хром

B = Nickel Nero / Black nickel / Nickel Schwarz / Nickel noir / никель черный

C = Oro Lucido / Glossy gold / Gold glanz / Or brillant / золото глянцево

D = Oro Satinato / Satin gold / Gold satiniert / Or satiné / золото матовое

E = Laccato opaco o lucido / Matte or glossy lacquered / Matt oder hochglänzend lackiert / Laqué mat ou brillant / Матовый или глянцевый лакированный

F = Nickel Satinato / Satin nickel / Nickel satiniert / Finition nickel satine / Никель матовый

G = Bronzo / Bronze / Bronze / Bronze / бронза

8 = Noce / Walnut / Wallnuss / Walnut / Орех

9 = Rovere / Oak / Eiche / Chêne / Дуб

1 = Laccato Opaco / Matt lacquered / Matt lackiert / Laqué mat / лакокрасочная отделка матовая

2 = Laccato Lucido / Glossy lacquered / Glanz lackiert / Laqué brillant / лакокрасочная отделка глянцевая

4 = Laccato Metallizzato / Metallic lacquered / lackiert mit "Metallic-Effekt" / Laqué métallisé brillant / лакокрасочная отделка металлизированная

H P L

Codice

Code / Artikel / Code / Код

Finitura metallo

Metal finishing /
Metallausführung /
Finition métallique /
Отделка металла

Prezzo

Price / Preis / Prix / цена

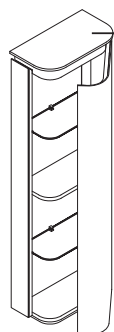

Top in legno / Wood top / Holzplatte / Plan en bois / Деревянная столешница

Colonna sospesa con 1 anta dx o sx con top in legno

Wall-mounted tall cabinet with 1 door right or left, with wooden top

Hängender Hochschrank mit 1 Tür rechts oder links, mit Holzabdeckung

Colonne suspendue avec 1 porte droite ou gauche, avec top en bois

Подвесная колонна с 1 дверцей (правой или левой), с деревянной столешницей

					8 / 9	1	2	4
140	25	45	0NALG1_003	A/B/E	2.658	1.717	1.837	2.658
140	25	45	0NALG1_003	C/D/F/G	2.824	1.883	2.003	2.824

Maggiorazione per N° 2 strip led

Surcharge for 2 Led strips / Aufpreis 2 Led-Streifen /

Majoration pour 2 strip led / Наценка за 2 светодиодные полоски

OCMPJ50006

664

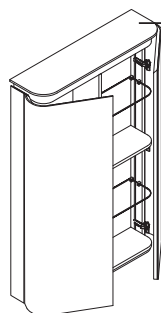

Top in legno / Wood top / Holzplatte / Plan en bois / Деревянная столешница

Colonna sospesa con 2 ante con top in legno

Wall-mounted tall cabinet with 2 doors, with wooden top

Hängender Hochschrank mit 2 Türen, mit Holzabdeckung

Colonne suspendue avec 2 portes, avec top en bois

Подвесная колонна с 2 дверцами, с деревянной столешницей

					8 / 9	1	2	4
140	25	90	0NALG2_003	A/B/E	3.776	2.791	2.989	3.776
140	25	90	0NALG2_003	C/D/F/G	4.041	3.056	3.254	4.041

Maggiorazione per N° 2 strip led

Surcharge for 2 Led strips / Aufpreis 2 Led-Streifen /

Majoration pour 2 strip led / Наценка за 2 светодиодные полоски

OCMPJ50007

664



Complementi d'arredo

P 56 cm

Wall-hung furniture / Hängende Unterschränke /
Meubles suspendus / Тумбы навесные

A = Cromo / Chrome / Chrom / Chrome / хром
B = Nickel Nero / Black nickel / Nickel Schwarz / Nickel noir / никель черный
C = Oro Lucido / Glossy gold / Gold glanz / Or brillant / золото глянцевое
D = Oro Satinato / Satin gold / Gold satiniert / Or satiné / золото матовое
E = Laccato opaco o lucido / Matte or glossy lacquered / Matt oder hochglänzend lackiert / Laqué mat ou brillant / Матовый или глянцевый лакированный
F = Nickel Satinato / Satin nickel / Nickel satiniert / Finition nickel satine / Никель матовый
G = Bronzo / Bronze / Bronze / Bronze / бронза

8 = Noce / Walnut / Walnuss / Walnut / Орех
9 = Rovere / Oak / Eiche / Chêne / Дуб
1 = Laccato Opaco / Matt lacquered / Matt lackiert / Laqué mat / лакокрасочная отделка матовая
2 = Laccato Lucido / Glossy lacquered / Glanz lackiert / Laqué brillant / лакокрасочная отделка глянцевая
4 = Laccato Metallizzato / Metallic lacquered / lackiert mit "Metallic-Effekt" / Laqué métallisé brillant / лакокрасочная отделка металлизированная

Marmo / Marble / Marmor / Marbre / Мрамор

1 = Bardiglio Nuvolato - Nero Marquina
2 = Homa Brown - Nero Assoluto - Mystic Brown - Pietra Grey
3 = Bianco Carrara - Verde Alpi - Travertino Romano - Rosso Venezia
4 = Bianco Statuario - Fior di Pesco
5 = Calacatta Oro - Lasa Fantastico

H P L

Codice
Code / Artikel / Code / Код

Finitura metallo
Metal finishing /
Metallausführung /
Finition métallique /
Отделка металла

Prezzo
Price / Preis / Prix / цена

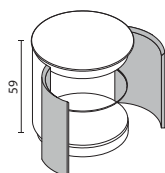

Base a terra rotonda con 2 ante

Freestanding round base with 2 doors
Geschwungener, stehender Unterschrank mit 2 Türen
Base au sol ronde avec 2 portes
Тумба напольная округлой формы с 2 дверцами

				8 / 9	1	2	4
59	56	56	0NALG5_006	A/B/E	1.608	1.408	1.608
59	56	56	0NALG5_006	C/D/F/G	1.769	1.549	1.769

Top in marmo

Marble top / Marmorplatte / Plan en marbre / Мраморная столешница

				1	2	3	4	5
2	55	56	0TCUMR5603	865	886	1.008	1.033	1.579

Top in legno o laccati

Tops in wood or lacquer finish / Abdeckplatten aus Holz oder lackiert / plan en bois ou laqué /
Столешницы в дереве или лакокрасочной отделке

				8 / 9	1	2	4
2	55	56	0TCU_5603	470	407	449	483

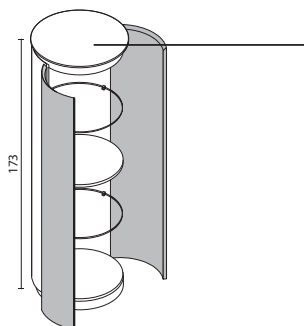

Top in legno / Wood top / Holzplatte / Plan en bois / Деревянная столешница

Colonna a terra rotonda 2 ante completa di top abbinato alla finiture scelta

Freestanding round cabinet with 2 doors complete of top matched to the chosen finish
Stehender, geschwungener Hochschrank mit 2 Türen mit Abdeckplatte in der gleichen Ausführung des Hochschrankes
Meuble haut au sol ronde avec 2 portes avec plan assorti à la finition choisie
Шкаф напольный округлой формы с 2 дверцами со столешницей соответствующей выбранной отделке

				8 / 9	1	2	4
173	56	56	0NALG5_005	A/B/E	3.660	3.099	3.660
173	56	56	0NALG5_005	C/D/F/G	4.027	3.408	4.027

Maggiorazione per N° 2 strip led

Surcharge for 2 Led strips / Aufpreis 2 Led-Streifen /
Majoration pour 2 strip led / Наценка за 2 светодиодные полоски

0CMPJ50005

664

Complementi d'arredo

P 56 cm

Wall-hung furniture / Hängende Unterschränke /
Meubles suspendus / Тумбы навесные

A = Cromo / Chrome / Chrom / Chrome / хром

B = Nickel Nero / Black nickel / Nickel Schwarz / Nickel noir / никель черный

C = Oro Lucido / Glossy gold / Gold glanz / Or brillant / золото глянцевое

D = Oro Satinato / Satin gold / Gold satiniert / Or satiné / золото матовое

E = Laccato opaco o lucido / Matte or glossy lacquered / Matt oder hochglänzend lackiert / Laqué mat ou brillant / Матовый или глянцевый лакированный

F = Nickel Satinato / Satin nickel / Nickel satiniert / Finition nickel satine / Никель матовый

G = Bronzo / Bronze / Bronze / Bronze / бронза

8 = Noce / Walnut / Wallnuss / Walnut / Opex

9 = Rovere / Oak / Eiche / Chêne / Дуб

1 = Laccato Opaco / Matt lacquered / Matt lackiert / Laqué mat / лакокрасочная отделка матовая

2 = Laccato Lucido / Glossy lacquered / Glanz lackiert / Laqué brillant / лакокрасочная отделка глянцевая

4 = Laccato Metallizzato / Metallic lacquered / lackiert mit "Metallic-Effekt" / Laqué métallisé brillant / лакокрасочная отделка металлизированная

H P L

Codice

Code / Artikel / Code / Код

Finitura metallo

Metal finishing /
Metallausführung /
Finition métallique /
Отделка металла

Prezzo

Price / Preis / Prix / цена

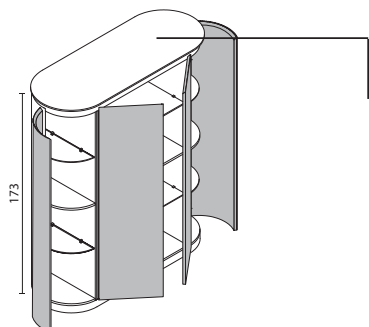

Top in legno / Wood top / Holzplatte / Plan en bois / Деревянная столешница

Madia curva con 4 ante completa di top abbinato alla finiture scelta

Freestanding oval cabinet complete of top matched to the chosen finish

Stehender, geschwungener Hochschrank mit 4 Türen mit Abdeckplatte in der gleichen Ausführung des Hochschrankes

Buffet courbe avec 4 portes complète du plan combiné à la finition choisie

Шкаф напольный овальной формы с 4 дверцами со столешницей соответствующей выбранной отделке

					8 / 9	1	2	4
173	56	146	0NALG5_007	A/B/E	5.557	4.768	5.089	5.557
173	56	146	0NALG5_007	C/D/F/G	6.113	5.244	5.598	6.113

Maggiorazione per N° 4 strip led

Surcharge for 2 Led strips / Aufpreis 2 Led-Streifen /

Majoration pour 2 strip led / Наценка за 2 светодиодные полоски

0CMPJ50005

1.327

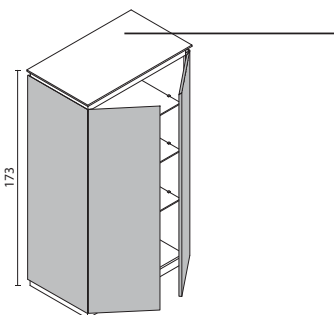

Top in legno / Wood top / Holzplatte / Plan en bois / Деревянная столешница

Madia dritta con 2 ante completa di top abbinato alla finiture scelta

Freestanding cabinet complete of top matched to the chosen finish

Stehender Hochschrank mit 2 Türen mit Abdeckplatte in der gleichen Ausführung des Hochschrankes

Buffet droite avec 2 portes complète du plan combiné à la finition choisie

Шкаф напольный прямой формы с 2 дверцами со столешницей соответствующей выбранной отделке

					8 / 9	1	2	4
173	56	96	0NALG5_008	A/B/E	4.254	3.649	3.908	4.254
173	56	96	0NALG5_008	C/D/F/G	4.679	4.013	4.300	4.679

Maggiorazione per N° 2 strip led

Surcharge for 2 Led strips / Aufpreis 2 Led-Streifen /

Majoration pour 2 strip led / Наценка за 2 светодиодные полоски

0CMPJ50005

664

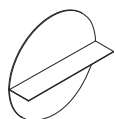

Elemento decorativo completo di mensola in metallo

Decorative element with shelf in metal finish

Dekoratives Element mit Ablage aus Metall

Élément décoratif complète avec étagère en métal

Декоративный элемент с полкой в металлической отделке

					8 / 9	1	2	4
56	15	56	0NALC1_002	A/B/E	636	573	594	636
56	15	56	0NALC1_002	C/D/F/G	700	631	653	700

Console

H 20 cm

P 56 cm

Console / Konsole / Consolle / Консоль

A = Cromo / Chrome / Chrom / Chrome / хром
 B = Nickel Nero / Black nickel / Nickel Schwarz / Nickel noir / никель черный
 C = Oro Lucido / Glossy gold / Gold glanz / Or brillant / золото глянцево
 D = Oro Satinato / Satin gold / Gold satiniert / Or satiné / золото матовое
 E = Nero Opaco / Matt black / Schwarz matt / Noir mat / Черный матовый
 F = Nickel Satinato / Satin nickel / Nickel satiniert / Finition nickel satine / Никель матовый
 G = Bronzo / Bronze / Bronze / Bronze / бронза

8 = Noce / Walnut / Wallnuss / Walnut / Орех
 9 = Rovere / Oak / Eiche / Chêne / Дуб
 1 = Laccato Opaco / Matt lacquered / Matt lackiert / Laqué mat / лакокрасочная отделка матовая
 2 = Laccato Lucido / Glossy lacquered / Glanz lackiert / Laqué brillant / лакокрасочная отделка глянцевая
 4 = Laccato Metallizzato / Metallic lacquered / lackiert mit "Metallic-Effekt" / Laqué métallisé brillant / лакокрасочная отделка металлизированная

PR = Purefeel bianco opaco / White matt Lightfeel / Lightfeel Weiss in matt / Lightfeel blanc mat. / Лайтфил белый матовый
 PC = Purefeel colorato opaco / Colored matt Lightfeel / Lightfeel gefärbt in matt / Lightfeel coloré mat / Лайтфил цветной матовый
 VL = Vetro colorato lucido / Gloss laquered glass / Glas glanz / Verre coloré brillant / Стекло цветное глянцевое
 VS = Vetro colorato satinato / Satin laquered glass / Glas satiniert / Verre coloré satiné / Стекло цветное Сатинированное
 VD = Vetro lucido metallizzato / Metallic lacquered glass / Glas "Metallic" Verre coloré métallisé / Стекло цветное металлизированное

Marmo / Marble / Marmor / Marbre / Мрамор

1 = Bardiglio Nuvolato - Nero Marquina
 2 = Homa Brown - Nero Assoluto - Mystic Brown - Pietra Grey
 3 = Bianco Carrara - Verde Alpi - Travertino Romano - Rosso Venezia
 4 = Bianco Statuario - Fior di Pesco
 5 = Calacatta Oro - Lasa Fantastico

L	Codice Code / Artikel / Code / Код	Finitura metallo Metal finishing / Metallausführung / Finition métallique / Отделка металла	Prezzo Price / Preis / Prix / цена
---	---------------------------------------	---	---------------------------------------

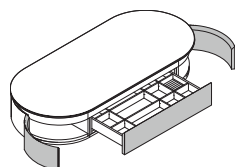

Console sospesa con 1 cassetto e 2 ante. Cassetto completo di separatori in microfibra neri

Wall mounted console with 1 drawer and 2 doors. Drawer with organizers made of black microfiber
 Hängende Konsole mit 1 Schublade und 2 Türen. Schublade komplett mit schwarzen Einteilungen aus Mikrofaser
 Console suspendue avec 1 tiroir et 2 portes. Tiroir complet de séparateurs internes en microfibre finition noir
 Консоль навесная с 1 ящиком и 2 дверями. Ящик оснащен разделителями в отделке из микрофибры черного цвета

		8 / 9	1	2	4	
126	0NALD1_004	A/B/E	2.492	2.376	2.415	2.492
126	0NALD1_004	C/D/F/G	2.697	2.570	2.613	2.697

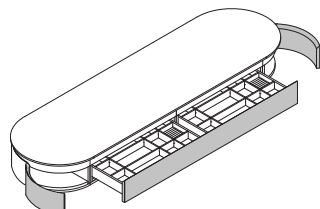

Console sospesa con 2 cassetti e 2 ante. Cassetti completi di separatori in microfibra neri

Wall mounted console with 2 drawers and 2 doors. Drawers with organizers made of black microfiber
 Hängende Konsole mit 2 Schubladen und 2 Türen. Schublade komplett mit schwarzen Einteilungen aus Mikrofaser
 Console suspendue avec 2 tiroirs et 2 portes. Tiroir complet de séparateurs internes en microfibre finition noir
 Консоль навесная с 2 ящиками и 2 дверями. Ящик оснащен разделителями в отделке из микрофибры черного цвета

		8 / 9	1	2	4	
196	0NALD1_005	A/B/E	3.345	3.208	3.254	3.345
196	0NALD1_005	C/D/F/G	3.598	3.448	3.498	3.598

Top in marmo per console

Marble top for the console / Marmorplatte für die Konsole /
 Plan en marbre pour console / Мраморная столешница

		1	2	3	4	5
126	0TCUMR5701	1.426	1.585	1.898	1.966	3.207
196	0TCUMR5701	2.217	2.464	2.951	3.057	4.985

Top in Purefeel o vetro per console

Tops for consoles in Purefeel or glass / Abdeckplatte aus Purefeel oder Glas für die Konsole
 Plan en purefeel ou en verre pour console / Столешницы для консоли из искусственного камня Пурефил или стекла

		PR	PC	VL	VS	VD
126	0TCU__5701	593	774	1.087	1.325	1.087
196	0TCU__5701	922	1.203	1.689	2.060	1.689

Acessori

Accessories / Accessoires / Accessoires / Аксессуары

ES = **Noce** / Walnut / Nussbaum / Noyer / Орех

LO = **Laccato Opaco** / Matte lacquered / Matt lackiert / Laqué mat / Матовый лакированный

LL = **Laccato Lucido** / Glossy lacquered / Hochglänzend lackiert / Laqué brillant / Глянцевый лакированный

LM = **Laccato Metallizzato** / Metallic lacquered / Metallisch lackiert / Laqué métallisé / Металлизированный лакированный

L **Codice**
Code / Artikel / Code / Код

Prezzo
Price / Preis / Prix / цена

Top in legno o laccati

Tops in wood or lacquer finish / Abdeckplatten aus Holz oder lackiert / plan en bois ou laqué / Столешницы в дереве или лакокрасочной отделке

	ES	LO	LL	LM
126 OTCU_5701	875	644	795	875
196 OTCU_5701	1.360	1.001	1.236	1.360

H P L

Codice
Code / Artikel / Code / Код

Prezzo
Price / Preis / Prix / цена

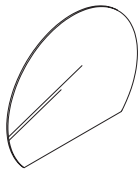

Specchiera semicircolare per consolle completa di retroilluminazione al led 4000k

Semi-circular mirror for console with 4000k LED backlighting
Halbkreis Spiegel mit Led-Hintergrundbeleuchtung 4000 Kevin für Konsole
Miroir demi-circulaire pour console avec rétroéclairage LED intégré 4000K
Зеркало полукруглое для консоли в комплекте с закарнизной светодиодной подсветкой 4000 K

100	3	120	0ARKI10013	941
-----	---	-----	------------	-----

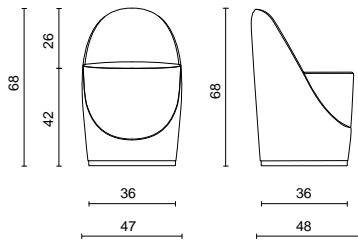

Poltroncina Eleonor

Eleonor small armchair
kleiner Sessel Eleonor
Fauteuil Eleonor
Креслице Eleonor

TESSUTI / FABRICS / STOFFE / TISSUS / ТКАНИ

	X*	A	B	C	D	E	F	G	H	I			
100	3	120	05HMELN00PLR001_	1.778	1.895	1.936	2.023	2.100	2.187	2.287	2.510	2.800	3.018

Peso 14 kg e Volume 0,34 mc/m³

Weight: 14 kg / Volume: 0,34 mc/m³
Gewicht: 14 Kilos – Volumen 0,34 mc/m³
Poids 14 kg et volume 0,34 mc/m³
Вес 14 кг и объем 0,34 м куб/м³

PELLI / LEATHER / LEDER / CUIR / КОЖА

L	M	N	O
2.287	2.521	2.872	3.250

NOTE:

Base sempre in finitura rovere moka.

Poltroncina non sfoderabile

*Tessuto cliente.

Rivestimento necessario

tessuto: mq 3,5. Rivestimento necessario pelle mq: 7

NOTE:

The base is always in Moka Oak finish.

Armchair with not removable covering

*Customer's own fabric.

Upholstery required for fabric: mq 3,5
Upholstery required for leather: mq 7

ANMERKUNGEN:

Fussgestell immer in der Ausführung Eiche Moka

Kleiner Sessel (nicht abnehmbar)

Kundenstoff – Stoffbedarf:

3,5 LM
Lederbedarf – 7 QM

NOTE:

Meuble toujours en finition Rovere Moka

Fauteuil non amovible

*Tissu client.

Revêtement en tissu

nécessaire: 3,5 ml

Revêtement cuir nécessaire: 7 m²

ПРИМЕЧАНИЕ:

Тумба только в отделке из шпона оверге мoka (темно-коричневый дуб)

Чехол кресла несъемный

*Ткань клиента: необходимый

расход ткани пм 3,5;

необходимый расход кожи кв.м: 7

TOP INTEGRATI E LAVABI AD INCASSO SOTTOPIANO

Integrated Tops and undermount washbasins / Waschtische und Unterbauwaschbecken
/ Plan vasque en verre intégrée et vasque en céramique à encastrer / Столешницы с
интегрированными раковинами и встроенные раковины



NAOS
Top and washbasin

I top della collezione Nàos prevedono uno sbordo di 5 mm. per lato.

Quindi il prezzo al metro lineare deve essere calcolato con 1 cm. in più rispetto alla misura nominale.

Tops in the Nàos Collection have an overhang of 5mm each side. The linear metre price therefore needs to be calculated to include 1cm more than the nominal measurement.

Die Tops der Kollektion Nàos haben einen Rand von 5 mm. pro Seite. Daher muss der Preis pro L. Meter um 1 cm über dem Nennmaß berechnet werden.

Les plans de la collection Nàos ont un débordement de 5 mm. par côté. Le prix au mètre linéaire doit donc être calculé avec 1 cm. plus que la taille nominale.

Столешница коллекции Nàos предполагает закругленную обработку края по 5 мм с обеих сторон. Поэтому при расчете цены за погонный метр необходимо добавлять 1 см к номинальной длине столешницы

OASIS

Piano in marmo CURVO per lavabo ad incasso sottopiano

1/2 VASCHE
Basins / Waschbecken /
Vasques / Раковины

P TOP

Curved marble top for undermount washbasin / Gebogene Marmorplatte für Unterbauwaschbecken / Plan en marbre courbe pour lavabo à encastrer sous plan / Изогнутая мраморная столешница для встраиваемой под столешницу раковины

56

- 1 = L0002 Bardiglio Nuvolato - L0003 Nero Marquina
2 = L0017 Homa Brown - L0006 Nero Assoluto - L0007 Mystic Brown - L0016 Pietra Grey
3 = L0001 Bianco Carrara - L0015 Verde Alpi - L0018 Travertino Romano - L0019 Rosso Venezia
4 = L0009 Bianco Statuario - L0020 Fior di Pesco
5 = L0010 Calacatta Oro - L0008 Lasa Fantastico

PR = Purefeel bianco opaco / Purefeel matte white / Purefeel mattweiß / Purefeel blanc mat / Purefeel матовый белый
PL = Purefeel bianco lucido / Glossy white Purefeel / Purefeel glänzend weiß / Purefeel blanc brillant / Purefeel белый глянцевый

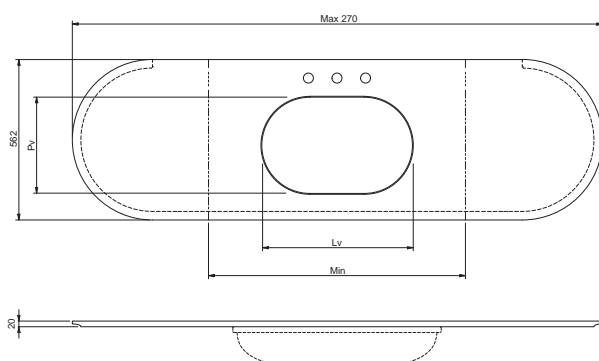

I top in marmo, sono forniti di serie con 3 fori rubinetto. Qualora si desidera il top con 1 foro rubinetto o senza fori, si prega di specificarlo al momento dell'ordine / The marble tops are supplied as standard with 3 tap holes. If you want the top with 1 tap hole or without holes, please specify it when ordering / Die Marmorplatten werden standardmäßig mit 3 Hahnlöchern geliefert. Wenn Sie die Abdeckplatten mit 1 Armaturloch oder ohne Löcher möchten, geben Sie es bei der Bestellung an / Les plan en marbre, sont fournis au standard avec 3 trous de robinetterie. Si vous souhaitez un plan avec 1 trou de robinetterie ou sans trous, veuillez le préciser au moment de la commande. / Мраморные столешницы в стандарте поставляются с 3 отверстиями под смеситель. При необходимости заказа столешницы с 1 отверстием или без отверстий просьба указать это при заказе.

H	P	Codice Top / Code / Artikel / Code / Код	Prezzo metro lineare / Linear meter price / Prix mètre linéaire / Preis pro Meter / Цена столешницы за погонный метр										
2	56	0TCUMR5701	<table border="1"> <thead> <tr> <th>1</th> <th>2</th> <th>3</th> <th>4</th> <th>5</th> </tr> </thead> <tbody> <tr> <td>1.130</td> <td>1.256</td> <td>1.504</td> <td>1.558</td> <td>2.541</td> </tr> </tbody> </table>	1	2	3	4	5	1.130	1.256	1.504	1.558	2.541
1	2	3	4	5									
1.130	1.256	1.504	1.558	2.541									

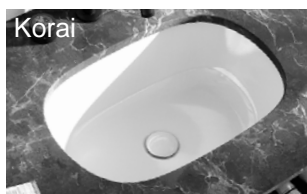

Codice / Code / Artikel / Code / Код Pv Lv Min Prezzo / Price / Prix / Preis / цена

Lavabo ad incasso sottopiano in Purefeel bianco lucida o opaca, senza troppopieno, completo di piletta a scarico continuo e copripiletta logata Oasis / Undermount washbasin in glossy or matte white Purefeel, without overflow, complete with free-flow waste and cover branded Oasis / Unterbauwaschbecken aus Purefeel weiß, glänzend oder matt, ohne Überlauf, komplett mit Ablaufventil mit durchgehendem Ablauf und Abdeckung mit Oasis-Logo / Lavabo à encastrer sous plan en Purefeel blanc brillant ou mat, sans trop-plein, complet avec bonde à écoulement libre et cache-bonde signé Oasis / Встраиваемая под столешницу раковина из Purefeel белого (глянцевого или матового), без перелива, в комплекте с донным клапаном с непрерывным сливом и крышкой с логотипом Oasis

					PR	PL
Korai	0VSPK20004__	31	47	60	470	-
Korai	0VSPK20005__	31	47	60	-	470



Lavabo ad incasso sottopiano in ceramica bianca lucida senza troppopieno, completo di piletta a scarico continuo con copripiletta logata Oasis / Undercountertop washbasin in glossy white ceramic without overflow, complete of continuous flow water waste with drain cover with Oasis logo / Unterbauwaschbecken in Weiss hochglanz ohne Überlauf mit Ablaufgarnitur und Abdeckung mit Oasis-Logo / Vasque en céramique blanc brillant à encastrer par-dessous sans trop-plein avec bonde à écoulement libre et cache-bonde avec le logo de Oasis imprimé / Раковина встроенная из белой глянцевой керамики без перелива, в комплекте с непрерывным сливным устройством, оснащенный крышкой с логотипом Oasis

Hydor 1	0HYDK20001	39	58	70	606	
Hydor 2	0HYDK20002	39	73	90	717	

Maggiorazione per 1 foro per lavabo ad incasso sottopiano

Surcharge for 1 hole for under-countertop washbasin / Aufpreis für 1 Ausschnitt für Unterbauwaschbecken / Majoration pour 1 trou de lavabo à encastrer par-dessous / Наценка за 1 отверстие для встроенной под столешницу раковины

Codice / Code / Artikel / Code / Код	Prezzo / Price / Prix / Preis / цена
0VSCSTT00000001	429

Piano in marmo DRITTO per lavabo ad incasso sottopiano

1/2 VASCHE
Basins / Waschbecken /
Vasques / Раковины

P TOP

Straight marble top for undermount washbasin / Gerade Marmorplatte für Unterbauwaschbecken / Plan en marbre droit pour lavabo à encastrer sous plan / Прямая мраморная столешница для встраиваемой под столешницу раковины

56

- 1 = L0002 Bardiglio Nuvolato - L0003 Nero Marquina
2 = L0017 Homa Brown - L0006 Nero Assoluto - L0007 Mystic Brown - L0016 Pietra Grey
3 = L0001 Bianco Carrara - L0015 Verde Alpi - L0018 Travertino Romano - L0019 Rosso Venezia
4 = L0009 Bianco Statuario - L0020 Fior di Pesco
5 = L0010 Calacatta Oro - L0008 Lasa Fantastico

PR = Purefeel bianco opaco / Purefeel matte white / Purefeel mattweiß / Purefeel blanc mat / Purefeel матовый белый
PL = Purefeel bianco lucido / Glossy white Purefeel / Purefeel glänzend weiß / Purefeel blanc brillant / Purefeel белый глянцевый

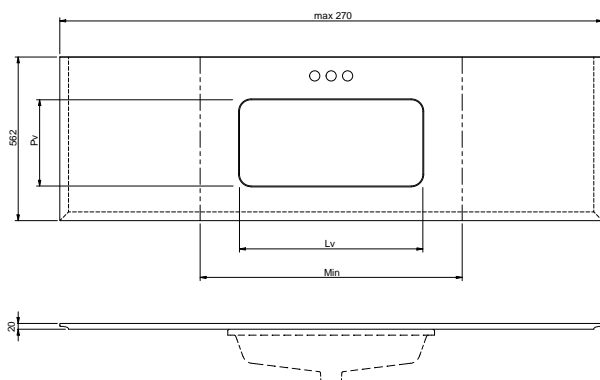

I top in marmo, sono forniti di serie con 3 fori rubinetto. Qualora si desidera il top con 1 foro rubinetto o senza fori, si prega di specificarlo al momento dell'ordine / The marble tops are supplied as standard with 3 tap holes. If you want the top with 1 tap hole or without holes, please specify it when ordering / Die Marmorplatten werden standardmäßig mit 3 Hahnlöchern geliefert. Wenn Sie die Abdeckplatten mit 1 Armaturloch oder ohne Löcher möchten, geben Sie es bei der Bestellung an / Les plan en marbre, sont fournis au standard avec 3 trous de robinetterie. Si vous souhaitez un plan avec 1 trou de robinetterie ou sans trous, veuillez le préciser au moment de la commande. / Мраморные столешницы в стандарте поставляются с 3 отверстиями под смеситель. При необходимости заказа столешницы с 1 отверстием или без отверстий просьба указать это при заказе.

H	P	Codice Top / Code / Artikel / Code / Код	Prezzo metro lineare / Linear meter price / Prix mètre linéaire / Preis pro Meter / Цена столешницы за погонный метр										
2	56	0TDRMR5702	<table border="1"> <thead> <tr> <th>1</th> <th>2</th> <th>3</th> <th>4</th> <th>5</th> </tr> </thead> <tbody> <tr> <td>1.016</td> <td>1.142</td> <td>1.390</td> <td>1.445</td> <td>2.428</td> </tr> </tbody> </table>	1	2	3	4	5	1.016	1.142	1.390	1.445	2.428
1	2	3	4	5									
1.016	1.142	1.390	1.445	2.428									



Tety

Codice / Code / Artikel / Code / Код Pv Lv Min Prezzo / Price / Prix / Preis / цена

Lavabo ad incasso sottopiano in Purefeel bianco lucida o opaca, senza troppopieno, completo di piletta a scarico continuo e copripiletta logata Oasis / Undermount washbasin in glossy or matte white Purefeel, without overflow, complete with free-flow waste and cover branded Oasis / Unterbauwaschbecken aus Purefeel weiß, glänzend oder matt, ohne Überlauf, komplett mit Ablaufventil mit durchgehendem Ablauf und Abdeckung mit Oasis-Logo / Lavabo à encastrer sous plan en Purefeel blanc brillant ou mat, sans trop-plein, complet avec bonde à écoulement libre et cache-bonde signé Oasis / Встраиваемая под столешницу раковина из Purefeel белого (глянцевого или матового), без перелива, в комплекте с донным клапаном с непрерывным сливом и крышкой с логотипом Oasis

		Pv	Lv	Min	PR	PL
Tety	0VSPK20006__	31	50	60	470	-
Tety	0VSPK20007__	31	50	60	-	470



Athena

Lavabo ad incasso sottopiano in ceramica bianca lucida con troppopieno, completo di piletta e copri piletta in ceramica / Undermount washbasin in glossy white ceramic with overflow, complete with waste and ceramic waste cover / Einbauwaschbecken unter der Platte aus glänzend weißer Keramik mit Überlauf, komplett mit Ablaufventil und keramischer Abdeckung / Lavabo encastré sous plan en céramique blanc brillant avec trop-plein, complet avec bonde et cache-bonde en céramique / Встраиваемая под столешницу раковина из белой глянцевой керамики с переливом, в комплекте с донным клапаном и керамической крышкой

Athena 1	0VSPK20008	36	47	60	457
Athena 2	0VSPK20003	41	60	70	457

Maggiorazione per 1 foro per lavabo ad incasso sottopiano

Surcharge for 1 hole for under-countertop washbasin / Aufpreis für 1 Ausschnitt für Unterbauwaschbecken / Majoration pour 1 trou de lavabo à encastrer par-dessous / Наценка за 1 отверстие для встроенной под столешницу раковины

Codice / Code / Artikel / Code / Код	Prezzo / Price / Prix / Preis / цена
0VSCSTT00000001	429

Piano CURVO in Purefeel bianco opaco o colorato opaco con lavabo integrato

1 VASCA
Basin / Waschbecken /
Vasque / Раковина

P TOP
56

H TOP
1,2

Curved top in matt white Purefeel or in coloured matt Purefeel with integrated washbasin / Abgerundeter Waschtisch aus Purefeel in Weiss matt oder matt gefärbt / Plan courbé en Purefeel blanc mat ou colorée mat avec vasque intégrée / Столешница ОКРУГЛАЯ из матового белого или цветного искусственного камня Purefeel с интегрированной раковиной

PR = Purefeel bianco opaco / Purefeel matte white / Purefeel mattweiß / Purefeel blanc mat / Purefeel матовый белый
PC = Purefeel colorato opaco / Purefeel matte colored / Purefeel farbig matt / Purefeel coloré mat / Purefeel матовый цветной

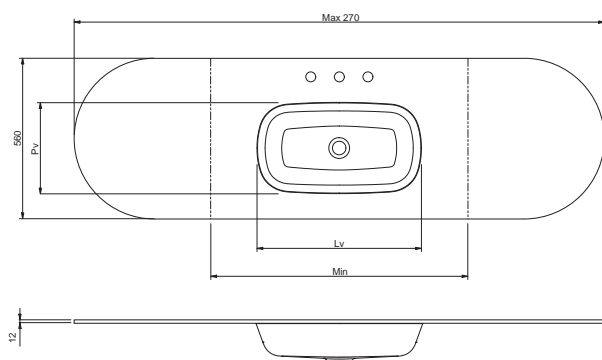
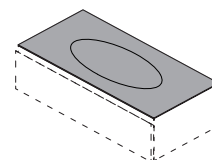

Itop, sono forniti di serie con 3 fori rubinetto. Qualora si desidera il top con 1 foro rubinetto o senza fori, si prega di specificarlo al momento dell'ordine / Tops are supplied as standard with 3 tap holes. If you want the top with 1 tap hole or without holes, please specify it when ordering / Abdeckplatten werden standardmässig mit 3 Hahnlöchern geliefert. Wenn Sie die Abdeckplatten mit 1 Armaturloch oder ohne Löcher möchten, geben Sie es bei der Bestellung an / Les plan, sont fourni au standard avec 3 trous de robinetterie. Si vous souhaitez un plan avec 1 trou de robinetterie ou sans trous, veuillez le préciser au moment de la commande. / Столешницы в стандарте поставляются с 3 отверстиями под смеситель. При необходимости заказа столешницы с 1 отверстием или без отверстий просьба указать это при заказе.

H	P	Codice Top / Code / Artikel / Code / Код	Prezzo metro lineare / Linear meter price / Prix mètre linéaire / Preis pro Meter / Цена столешницы за погонный метр	
			PR	PC
1,2	56	OTCI __ 5703	470	613



Page 6

Codice / Code / Artikel / Code / Код Pv Lv Min Prezzo / Price / Prix / Preis / цена



Caly

Lavabo in Purefeel Bianco opaco o colorato senza troppo pieno, completo di piletta a scarico continuo con copripiletta in tinta. Il logo è presente solo nella versione Bianco opaco. / Washbasin in matte white or colored Purefeel, without overflow, complete with free-flow waste with matching cover. The logo is present only in the matte white version / Waschbecken aus Purefeel mattweiß oder farbig, ohne Überlauf, komplett mit Ablaufventil mit durchgehendem Ablauf und Abdeckung in passender Farbe. Das Logo ist nur in der mattweißen Version vorhanden / Lavabo en Purefeel blanc mat ou coloré, sans trop-plein, complet avec bonde à écoulement libre avec cache-bonde assorti. Le logo est présent uniquement dans la version blanc mat / Раковина из Purefeel матового белого или цветного, без перелива, в комплекте с донным клапаном с непрерывным сливом и крышкой в тон. Логотип присутствует только в версии матового белого цвета

		Pv	Lv	Min	PR	PC
Caly	0VSP__0033	33,5	50	60	624	813



Oceania

Lavabo in Purefeel Bianco opaco o colorato senza troppo pieno, completo di piletta a scarico continuo con copripiletta in tinta. Il logo è presente solo nella versione Bianco opaco. / Washbasin in matte white or colored Purefeel, without overflow, complete with free-flow waste with matching cover. The logo is present only in the matte white version / Waschbecken aus Purefeel mattweiß oder farbig, ohne Überlauf, komplett mit Ablaufventil mit durchgehendem Ablauf und Abdeckung in passender Farbe. Das Logo ist nur in der mattweißen Version vorhanden / Lavabo en Purefeel blanc mat ou coloré, sans trop-plein, complet avec bonde à écoulement libre avec cache-bonde assorti. Le logo est présent uniquement dans la version blanc mat / Раковина из Purefeel матового белого или цветного, без перелива, в комплекте с донным клапаном с непрерывным сливом и крышкой в тон. Логотип присутствует только в версии матового белого цвета

		Pv	Lv	Min	PR	PC
Oceania	0VSP__0022	31,5	57	70	624	813

Piano CURVO in Purefeel bianco opaco o colorato opaco con lavabo integrato

2 VASCHE
Basins / Waschbecken /
Vasques / Раковины

P TOP
56

H TOP
1,2

Curved top in matt white Purefeel or in coloured matt Purefeel with integrated washbasin / Abgerundeter Waschtisch aus Purefeel in Weiss matt oder matt gefärbt / Plan courbé en Purefeel blanc mat ou colorée mat avec vasque intégrée / Столешница ОКРУГЛАЯ из матового белого или цветного искусственного камня Purefeel с интегрированной раковиной

PR = Purefeel bianco opaco / Purefeel matte white / Purefeel mattweiß / Purefeel blanc mat / Purefeel матовый белый
PC = Purefeel colorato opaco / Purefeel matte colored / Purefeel farbig / Purefeel coloré mat / Purefeel матовый цветной

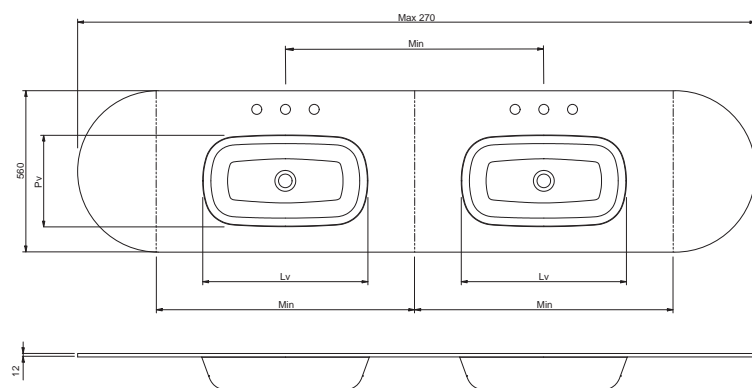
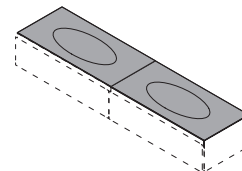

I top, sono forniti di serie con 3 fori rubinetto. Qualora si desidera il top con 1 foro rubinetto o senza fori, si prega di specificarlo al momento dell'ordine / Tops are supplied as standard with 3 tap holes. If you want the top with 1 tap hole or without holes, please specify it when ordering / Abdeckplatten werden standardmässig mit 3 Hahnlöchern geliefert. Wenn Sie die Abdeckplatten mit 1 Armaturloch oder ohne Löcher möchten, geben Sie es bei der Bestellung an / Les plan, sont fourni au standard avec 3 trous de robinetterie. Si vous souhaitez un plan avec 1 trou de robinetterie ou sans trous, veuillez le préciser au moment de la commande. / Столешницы в стандарте поставляются с 3 отверстиями под смеситель. При необходимости заказа столешницы с 1 отверстием или без отверстий просьба указать это при заказе.

H	P	Codice Top / Code / Artikel / Code / Код	Prezzo metro lineare / Linear meter price / Prix mètre linéaire / Preis pro Meter / Цена столешницы за погонный метр	
			PR	PC
1,2	56	OTCI__5703	470	613



Page 6



Caly

Codice / Code / Artikel / Code / Код Pv Lv Min Prezzo / Price / Prix / Preis / цена

Lavabo in Purefeel Bianco opaco o colorato senza troppo pieno, completo di piletta a scarico continuo con copripiletta in tinta. Il logo è presente solo nella versione Bianco opaco. / Washbasin in matte white or colored Purefeel, without overflow, complete with free-flow waste with matching cover. The logo is present only in the matte white version / Waschbecken aus Purefeel mattweiß oder farbig, ohne Überlauf, komplett mit Ablaufventil mit durchgehendem Ablauf und Abdeckung in passender Farbe. Das Logo ist nur in der mattweißen Version vorhanden / Lavabo en Purefeel blanc mat ou coloré, sans trop-plein, complet avec bonde à écoulement libre avec cache-bonde assorti. Le logo est présent uniquement dans la version blanc mat / Раковина из Purefeel матового белого или цветного, без перелива, в комплекте с донным клапаном с непрерывным сливом и крышкой в тон. Логотип присутствует только в версии матового белого цвета

					PR	PC
Caly	0VSP__0034 (x2)	33,5	50	60	1.380	2.315



Oceania

Lavabo in Purefeel Bianco opaco o colorato senza troppo pieno, completo di piletta a scarico continuo con copripiletta in tinta. Il logo è presente solo nella versione Bianco opaco. / Washbasin in matte white or colored Purefeel, without overflow, complete with free-flow waste with matching cover. The logo is present only in the matte white version / Waschbecken aus Purefeel mattweiß oder farbig, ohne Überlauf, komplett mit Ablaufventil mit durchgehendem Ablauf und Abdeckung in passender Farbe. Das Logo ist nur in der mattweißen Version vorhanden / Lavabo en Purefeel blanc mat ou coloré, sans trop-plein, complet avec bonde à écoulement libre avec cache-bonde assorti. Le logo est présent uniquement dans la version blanc mat / Раковина из Purefeel матового белого или цветного, без перелива, в комплекте с донным клапаном с непрерывным сливом и крышкой в тон. Логотип присутствует только в версии матового белого цвета

					PR	PC
Oceania	0VSP__0024 (x2)	31,5	57	70	1.380	2.315

Piano CURVO in Purefeel bianco opaco o colorato opaco con lavabo integrato

1 VASCA
Basin / Waschbecken /
Vasque / Раковина

P TOP
56

H TOP
12

Curved top in matt white Purefeel or in coloured matt Purefeel with integrated washbasin / Abgerundeter Waschtisch aus Purefeel in Weiss matt oder matt gefärbt / Plan courbé en Purefeel blanc mat ou colorée mat avec vasque intégrée / Столешница ОКРУГЛАЯ из матового белого или цветного искусственного камня Purefeel с интегрированной раковиной

PR = Purefeel bianco opaco / Purefeel matte white / Purefeel mattweiß / Purefeel blanc mat / Purefeel матовый белый
PC = Purefeel colorato opaco / Purefeel matte colored / Purefeel farbig matt / Purefeel coloré mat / Purefeel матовый цветной

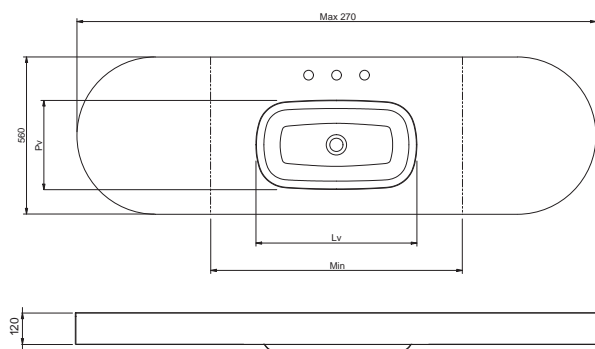
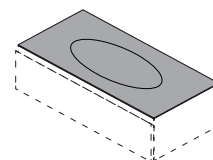

Itop, sono forniti di serie con 3 fori rubinetto. Qualora si desidera il top con 1 foro rubinetto o senza fori, si prega di specificarlo al momento dell'ordine / Tops are supplied as standard with 3 tap holes. If you want the top with 1 tap hole or without holes, please specify it when ordering / Abdeckplatten werden standardmässig mit 3 Hahnlöchern geliefert. Wenn Sie die Abdeckplatten mit 1 Armaturloch oder ohne Löcher möchten, geben Sie es bei der Bestellung an / Les plan, sont fourni au standard avec 3 trous de robinetterie. Si vous souhaitez un plan avec 1 trou de robinetterie ou sans trous, veuillez le préciser au moment de la commande. / Столешницы в стандарте поставляются с 3 отверстиями под смеситель. При необходимости заказа столешницы с 1 отверстием или без отверстий просьба указать это при заказе.

H	P	Codice Top / Code / Artikel / Code / Код	Prezzo metro lineare / Linear meter price / Prix mètre linéaire / Preis pro Meter / Цена столешницы за погонный метр	
			PR	PC
12	56	OTCI __ 5705	1.218	1.423



Page 6

Codice / Code / Artikel / Code / Код Pv Lv Min Prezzo / Price / Prix / Preis / цена



Caly

Lavabo in Purefeel Bianco opaco o colorato senza troppo pieno, completo di piletta a scarico continuo con copripiletta in tinta. Il logo è presente solo nella versione Bianco opaco. / Washbasin in matte white or colored Purefeel, without overflow, complete with free-flow waste with matching cover. The logo is present only in the matte white version / Waschbecken aus Purefeel mattweiß oder farbig, ohne Überlauf, komplett mit Ablaufventil mit durchgehendem Ablauf und Abdeckung in passender Farbe. Das Logo ist nur in der mattweißen Version vorhanden / Lavabo en Purefeel blanc mat ou coloré, sans trop-plein, complet avec bonde à écoulement libre avec cache-bonde assorti. Le logo est présent uniquement dans la version blanc mat / Раковина из Purefeel матового белого или цветного, без перелива, в комплекте с донным клапаном с непрерывным сливом и крышкой в тон. Логотип присутствует только в версии матового белого цвета

		PR	PC			
Caly	0VSP__0033	33,5	50	60	624	813



Oceania

Lavabo in Purefeel Bianco opaco o colorato senza troppo pieno, completo di piletta a scarico continuo con copripiletta in tinta. Il logo è presente solo nella versione Bianco opaco. / Washbasin in matte white or colored Purefeel, without overflow, complete with free-flow waste with matching cover. The logo is present only in the matte white version / Waschbecken aus Purefeel mattweiß oder farbig, ohne Überlauf, komplett mit Ablaufventil mit durchgehendem Ablauf und Abdeckung in passender Farbe. Das Logo ist nur in der mattweißen Version vorhanden / Lavabo en Purefeel blanc mat ou coloré, sans trop-plein, complet avec bonde à écoulement libre avec cache-bonde assorti. Le logo est présent uniquement dans la version blanc mat / Раковина из Purefeel матового белого или цветного, без перелива, в комплекте с донным клапаном с непрерывным сливом и крышкой в тон. Логотип присутствует только в версии матового белого цвета

		PR	PC			
Oceania	0VSP__0022	31,5	57	70	624	813

Staffe di supporto per top H 12 cm

Support brackets for top H 12cm/Halterung für Waschtisch H 12cm / Supports pour lavabo de 12 cm d'épaisseur/

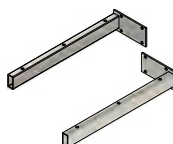

No. Staffe / Bracket / Halterungen / Supports / Кронштейны	Codice / Code / Artikel / Code / Код	Prezzo / Price / Prix / Preis / цена
2	0CMPSTF00640012	100

L Top	No. staffe/Brackets/Halterungen/ Supports/ Кронштейны
60-120	2
121-144	4
144-270	6

Piano CURVO in Purefeel bianco opaco o colorato opaco con lavabo integrato

2 VASCHE
Basins / Waschbecken /
Vasques / Раковины

P TOP
56

H TOP
12

Curved top in matt white Purefeel or in coloured matt Purefeel with integrated washbasin / Abgerundeter Waschtisch aus Purefeel in Weiss matt oder matt gefärbt / Plan courbé en Purefeel blanc mat ou coloré mat avec vasque intégrée / Столешница ОКРУГЛАЯ из матового белого или цветного искусственного камня Purefeel с интегрированной раковиной

PR = Purefeel bianco opaco / Purefeel matte white / Purefeel mattweiß / Purefeel blanc mat / Purefeel матовый белый
PC = Purefeel colorato opaco / Purefeel matte colored / Purefeel farbig / Purefeel coloré mat / Purefeel матовый цветной

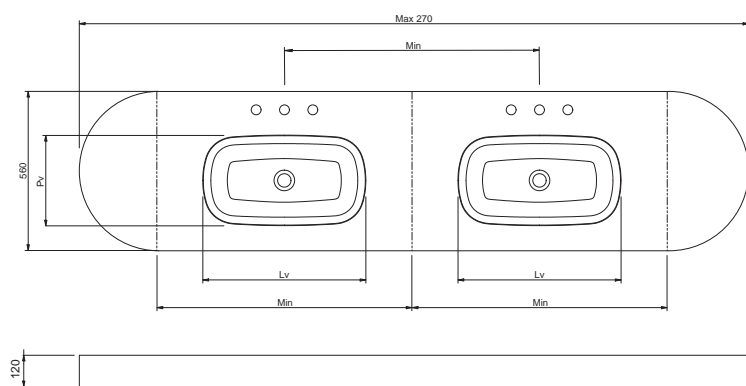
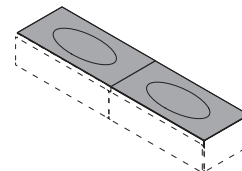

I top, sono forniti di serie con 3 fori rubinetto. Qualora si desidera il top con 1 foro rubinetto o senza fori, si prega di specificarlo al momento dell'ordine / Tops are supplied as standard with 3 tap holes. If you want the top with 1 tap hole or without holes, please specify it when ordering / Abdeckplatten werden standardmässig mit 3 Hahnlöchern geliefert. Wenn Sie die Abdeckplatten mit 1 Armaturloch oder ohne Löcher möchten, geben Sie es bei der Bestellung an / Les plan, sont fourni au standard avec 3 trous de robinetterie. Si vous souhaitez un plan avec 1 trou de robinetterie ou sans trous, veuillez le préciser au moment de la commande. / Столешницы в стандарте поставляются с 3 отверстиями под смеситель. При необходимости заказа столешницы с 1 отверстием или без отверстий просьба указать это при заказе.

H	P	Codice Top / Code / Artikel / Code / Код	Prezzo metro lineare / Linear meter price / Prix mètre linéaire / Preis pro Meter / Цена столешницы за погонный метр	
			PR	PC
12	56	OTCI __ 5705	1.218	1.423



Page 6

Codice / Code / Artikel / Code / Код	Pv	Lv	Min	Prezzo / Price / Prix / Preis / цена					
Caly	0VSP__0034 (x2)	33,5	50	60	<table border="1"> <thead> <tr> <th>PR</th> <th>PC</th> </tr> </thead> <tbody> <tr> <td>1.380</td> <td>2.315</td> </tr> </tbody> </table>	PR	PC	1.380	2.315
PR	PC								
1.380	2.315								



Lavabo in Purefeel Bianco opaco o colorato senza troppo pieno, completo di piletta a scarico continuo con copripiletta in tinta. Il logo è presente solo nella versione Bianco opaco. / Washbasin in matte white or colored Purefeel, without overflow, complete with free-flow waste with matching cover. The logo is present only in the matte white version / Waschbecken aus Purefeel mattweiß oder farbig, ohne Überlauf, komplett mit Ablaufventil mit durchgehendem Ablauf und Abdeckung in passender Farbe. Das Logo ist nur in der mattweißen Version vorhanden / Lavabo en Purefeel blanc mat ou coloré, sans trop-plein, complet avec bonde à écoulement libre avec cache-bonde assorti. Le logo est présent uniquement dans la version blanc mat / Раковина из Purefeel матового белого или цветного, без перелива, в комплекте с донным клапаном с непрерывным сливом и крышкой в тон. Логотип присутствует только в версии матового белого цвета



Lavabo in Purefeel Bianco opaco o colorato senza troppo pieno, completo di piletta a scarico continuo con copripiletta in tinta. Il logo è presente solo nella versione Bianco opaco. / Washbasin in matte white or colored Purefeel, without overflow, complete with free-flow waste with matching cover. The logo is present only in the matte white version / Waschbecken aus Purefeel mattweiß oder farbig, ohne Überlauf, komplett mit Ablaufventil mit durchgehendem Ablauf und Abdeckung in passender Farbe. Das Logo ist nur in der mattweißen Version vorhanden / Lavabo en Purefeel blanc mat ou coloré, sans trop-plein, complet avec bonde à écoulement libre avec cache-bonde assorti. Le logo est présent uniquement dans la version blanc mat / Раковина из Purefeel матового белого или цветного, без перелива, в комплекте с донным клапаном с непрерывным сливом и крышкой в тон. Логотип присутствует только в версии матового белого цвета

PR	PC
1.380	2.315

Staffe di supporto per top H 12 cm

Support brackets for top H 12cm/Halterung für Waschtisch H 12cm / Supports pour lavabo de 12 cm d'épaisseur/

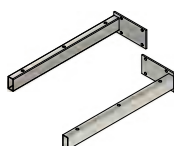

No. Staffe / Bracket / Halterungen / Supports / Кронштейны	Codice / Code / Artikel / Code / Код	Prezzo / Price / Prix / Preis / цена
2	0CMPSTF00640012	100

L Top	No. staffe/Brackets/Halterungen/ Supports/ Кронштейны
60-120	2
121-144	4
144-270	6

Piano in vetro CURVO con lavabo integrato

Curved glass top with integrated washbasin / Abgerundeter Waschtisch aus Glas / Plan courbé en verre avec vasque intégrée / Столешница из ОКРУГЛОГО стекла с интегрированной раковиной

1 VASCA
Basin / Waschbecken /
Vasque / Раковина

P TOP
56
H TOP
1,2

VL = Vetro colorato lucido / Gloss laquered glass / Glas glanz / Verre coloré brillant / Стекло цветное глянцевое
VS = Vetro colorato satinato / Satin laquered glass / Glas satiniert / Verre coloré satiné / Стекло цветное сатинованное
VD = Vetro lucido metallizzato / Metallic lacquered glass / Glas "Metallic" / Verre coloré métallisé / Стекло цветное металлизированное

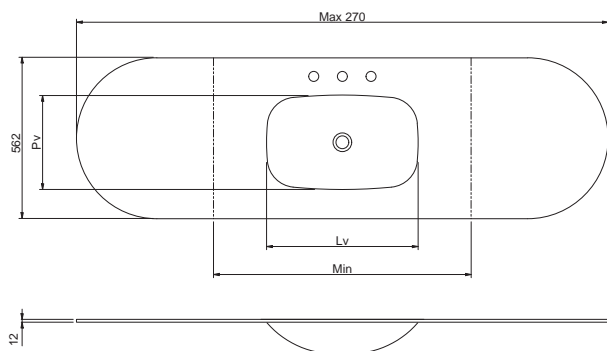
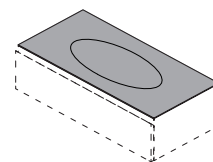

H	P	Codice Top / Code / Artikel / Code / Код	Prezzo metro lineare / Linear meter price / Prix mètre linéaire / Preis pro Meter / Цена столешницы за погонный метр		
			VL	VS	VD
1,2	56	OTCI_5703	861	1.050	861



Page 6

Codice / Code / Artikel / Code / Код Pv Lv Min Prezzo / Price / Prix / Preis / цена



Maya

Lavabo in vetro colorato senza troppo pieno, completo di piletta a scarico continuo con copripiletta in vetro logata Oasis. / Washbasin in coloured glass without overflow, complete with continuous drain and drain cover in glass with Oasis logo. / Waschbecken aus Glas ohne Überlauf mit Ablaufgarnitur und Abdeckung aus Glas mit Oasis Logo / Vsque en verre colorée sans trop plein, avec bonde à écoulement libre avec cache-bonde en verre avec le logo de Oasis imprimé / Раковина из цветного стекла, без перелива, в комплекте с непрерывным сливным механизмом, оснащённым стеклянной крышкой с логотипом Oasis

		Pv	Lv	Min	VL	VS	VD
Maya	0VSVL00008_	25	48	60	814	998	814



Nausica

Lavabo in vetro colorato senza troppo pieno, completo di piletta a scarico continuo con copripiletta in vetro logata Oasis. / Washbasin in coloured glass without overflow, complete with continuous drain and drain cover in glass with Oasis logo. / Waschbecken aus Glas ohne Überlauf mit Ablaufgarnitur und Abdeckung aus Glas mit Oasis Logo / Vsque en verre colorée sans trop plein, avec bonde à écoulement libre avec cache-bonde en verre avec le logo de Oasis imprimé / Раковина из цветного стекла, без перелива, в комплекте с непрерывным сливным механизмом, оснащённым стеклянной крышкой с логотипом Oasis

		Pv	Lv	Min	VL	VS	VD
Nausica	0VSVL00007_	33	53	70	814	998	814

Piano in vetro CURVO con lavabo integrato

Cruded glass top with integrated washbasin / Abgerundeter Waschtisch aus Glas / Plan courbé en verre avec vasque intégrée / Столешница из ОКРУГЛОГО стекла с интегрированной раковиной

2 VASCHE
Basins / Waschbecken /
Vasques / Раковины

P TOP
56
H TOP
1,2

VL = Vetro colorato lucido / Gloss laquered glass / Glas glanz /
Verre coloré brillant / Стекло цветное глянцевое
VS = Vetro colorato satinato / Satin laquered glass / Glas
satiniert / Verre coloré satiné / Стекло цветное сатинованное
VD = Vetro lucido metallizzato / Metallic lacquered glass
/ Glas "Metallic" / Verre coloré métallisé / Стекло цветное
металлизирующее

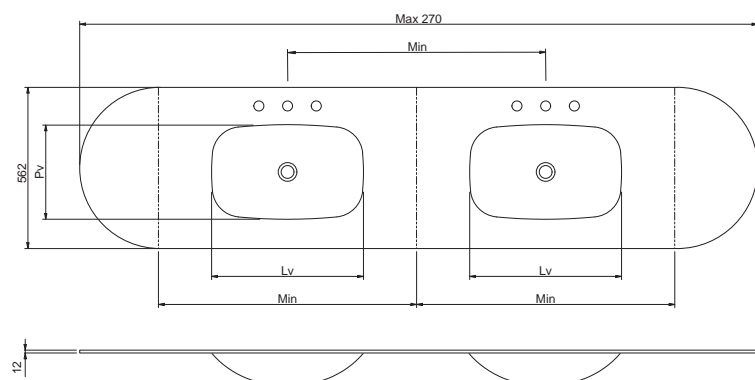
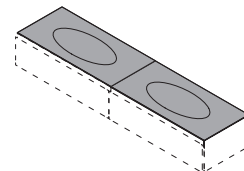

H	P	Codice Top / Code / Artikel / Code / Код	Prezzo metro lineare / Linear meter price / Prix mètre linéaire / Preis pro Meter / Цена столешницы за погонный метр		
			VL	VS	VD
1,2	56	OTCI_5703	861	1.050	861



Page 6

Codice / Code / Artikel / Code / Код Pv Lv Min Prezzo / Price / Prix / Preis / цена



Maya

Lavabo in vetro colorato senza troppo pieno, completo di piletta a scarico continuo con copripiletta in vetro logata Oasis. / Washbasin in coloured glass without overflow, complete with continuous drain and drain cover in glass with Oasis logo. / Waschbecken aus Glas ohne Überlauf mit Ablaufgarnitur und Abdeckung aus Glas mit Oasis Logo / Vsqe en verre colorée sans trop plein, avec bonde à écoulement libre avec cache-bonde en verre avec le logo de Oasis imprimé / Раковина из цветного стекла, без перелива, в комплекте с непрерывным сливным механизмом, оснащенный стеклянной крышкой с логотипом Oasis

		Pv	Lv	Min	VL	VS	VD
Nausica	0VSVL00008_ (x2)	25	48	60	1.628	1.996	1.628



Nausica

Lavabo in vetro colorato senza troppo pieno, completo di piletta a scarico continuo con copripiletta in vetro logata Oasis. / Washbasin in coloured glass without overflow, complete with continuous drain and drain cover in glass with Oasis logo. / Waschbecken aus Glas ohne Überlauf mit Ablaufgarnitur und Abdeckung aus Glas mit Oasis Logo / Vsqe en verre colorée sans trop plein, avec bonde à écoulement libre avec cache-bonde en verre avec le logo de Oasis imprimé / Раковина из цветного стекла, без перелива, в комплекте с непрерывным сливным механизмом, оснащенный стеклянной крышкой с логотипом Oasis

		Pv	Lv	Min	VL	VS	VD
Nausica	0VSVL00007_ (x2)	33	53	70	1.628	1.996	1.628

Piano DIRITTO in Purefeel bianco opaco o colorato opaco con lavabo integrato

1 VASCA
Basin / Waschbecken /
Vasque / Раковина

P TOP
56
H TOP
1,2

Straight top in matt white or matt coloured Purefeel with integrated washbasin / Waschtisch aus Purefeel in Weiss matt oder matt gefärbt / Plan en Purefeel blanc mat ou colorée mat avec vasque intégrée / Столешница ПРЯМАЯ из матового белого или цветного искусственного камня Purefeel с интегрированной раковиной

PR / PUR = Purefeel bianco opaco / Purefeel matte white / Purefeel mattweiß /

Purefeel blanc mat / Purefeel матовый белый

PC / PUC = Purefeel colorato opaco / Purefeel matte colored / Purefeel farbig

matt / Purefeel coloré mat / Purefeel матовый цветной

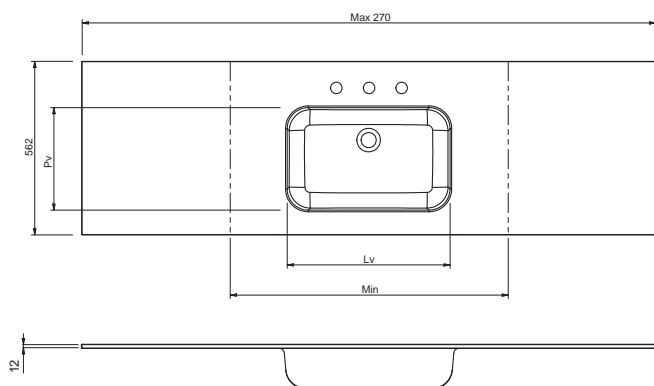
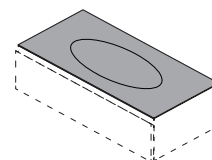

I top, sono forniti di serie con 3 fori rubinetto. Qualora si desideri il top con 1 foro rubinetto o senza fori, si prega di specificarlo al momento dell'ordine / Tops are supplied as standard with 3 tap holes. If you want the top with 1 tap hole or without holes, please specify it when ordering / Abdeckplatten werden standardmäßig mit 3 Hahnlöchern geliefert. Wenn Sie die Abdeckplatten mit 1 Armaturloch oder ohne Löcher möchten, geben Sie es bei der Bestellung an / Les plan, sont fourni au standard avec 3 trous de robinetterie. Si vous souhaitez un plan avec 1 trou de robinetterie ou sans trous, veuillez le préciser au moment de la commande. / Столешницы в стандарте поставляются с 3 отверстиями под смеситель. При необходимости заказа столешницы с 1 отверстием или без отверстий просьба указать это при заказе.

H	P	Codice Top / Code / Artikel / Code / Код	Prezzo metro lineare / Linear meter price / Prix mètre linéaire / Preis pro Meter / Цена столешницы за погонный метр	
			PR	PC
1,2	56	OTIN __ 5704	470	613



Page 6

Codice / Code / Artikel / Code / Код Pv Lv Min Prezzo / Price / Prix / Preis / цена



Edy 1

Lavabo in Purefeel Bianco opaco o colorato senza troppo pieno, completo di piletta a scarico continuo con copripiletta in tinta. Il logo è presente solo nella versione Bianco opaco. / Washbasin in matte white or colored Purefeel, without overflow, complete with free-flow waste with matching cover. The logo is present only in the matte white version / Waschbecken aus Purefeel mattweiß oder farbig, ohne Überlauf, komplett mit Ablaufventil mit durchgehendem Ablauf und Abdeckung in passender Farbe. Das Logo ist nur in der mattweißen Version vorhanden / Lavabo en Purefeel blanc mat ou coloré, sans trop-plein, complet avec bonde à écoulement libre avec cache-bonde assorti. Le logo est présent uniquement dans la version blanc mat / Раковина из Purefeel матового белого или цветного, без перелива, в комплекте с донным клапаном с непрерывным сливом и крышкой в тон. Логотип присутствует только в версии матового белого цвета

				PUR	PUC	
Edy 1	0VSC__ _00000004	31,5	50	60	624	813



Oceania

Lavabo in Purefeel Bianco opaco o colorato senza troppo pieno, completo di piletta a scarico continuo con copripiletta in tinta. Il logo è presente solo nella versione Bianco opaco. / Washbasin in matte white or colored Purefeel, without overflow, complete with free-flow waste with matching cover. The logo is present only in the matte white version / Waschbecken aus Purefeel mattweiß oder farbig, ohne Überlauf, komplett mit Ablaufventil mit durchgehendem Ablauf und Abdeckung in passender Farbe. Das Logo ist nur in der mattweißen Version vorhanden / Lavabo en Purefeel blanc mat ou coloré, sans trop-plein, complet avec bonde à écoulement libre avec cache-bonde assorti. Le logo est présent uniquement dans la version blanc mat / Раковина из Purefeel матового белого или цветного, без перелива, в комплекте с донным клапаном с непрерывным сливом и крышкой в тон. Логотип присутствует только в версии матового белого цвета

				PR	PC	
Oceania	0VSP__ _0022	31,5	57	70	624	813

Piano DIRITTO in Purefeel bianco opaco o colorato opaco con lavabo integrato

1 VASCA
Basin / Waschbecken /
Vasque / Раковина

P TOP
56
H TOP
12

Straight top in matt white or matt coloured Purefeel with integrated washbasin / Waschtisch aus Purefeel in Weiss matt oder matt gefärbt / Plan en Purefeel blanc mat ou colorée mat avec vasque intégrée / Столешница ПРЯМАЯ из матового белого или цветного искусственного камня Purefeel с интегрированной раковиной

PR / PUR = Purefeel bianco opaco / Purefeel matte white / Purefeel mattweiß / Purefeel blanc mat / Purefeel матовый белый
PC / PUC = Purefeel colorato opaco / Purefeel matte colored / Purefeel farbig matt / Purefeel coloré mat / Purefeel матовый цветной

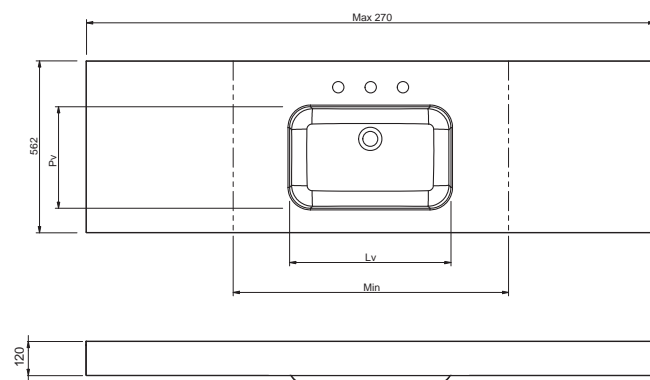
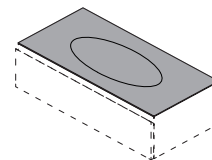

I top, sono forniti di serie con 3 fori rubinetto. Qualora si desideri il top con 1 foro rubinetto o senza fori, si prega di specificarlo al momento dell'ordine / Tops are supplied as standard with 3 tap holes. If you want the top with 1 tap hole or without holes, please specify it when ordering / Abdeckplatten werden standardmäßig mit 3 Hahnlöchern geliefert. Wenn Sie die Abdeckplatten mit 1 Armaturloch oder ohne Löcher möchten, geben Sie es bei der Bestellung an / Les plan, sont fourni au standard avec 3 trous de robinetterie. Si vous souhaitez un plan avec 1 trou de robinetterie ou sans trous, veuillez le préciser au moment de la commande. / Столешницы в стандарте поставляются с 3 отверстиями под смеситель. При необходимости заказа столешницы с 1 отверстием или без отверстий просьба указать это при заказе.

H	P	Codice Top / Code / Artikel / Code / Код	Prezzo metro lineare / Linear meter price / Prix mètre linéaire / Preis pro Meter / Цена столешницы за погонный метр	
			PR	PC
12	56	0TIN__5706	825	990



Page 6

Codice / Code / Artikel / Code / Код Pv Lv Min Prezzo / Price / Prix / Preis / цена



Edy 1

Lavabo in Purefeel Bianco opaco o colorato senza troppo pieno, completo di piletta a scarico continuo con copripiletta in tinta. Il logo è presente solo nella versione Bianco opaco. / Washbasin in matte white or colored Purefeel, without overflow, complete with free-flow waste with matching cover. The logo is present only in the matte white version / Waschbecken aus Purefeel mattweiß oder farbig, ohne Überlauf, komplett mit Ablaufventil mit durchgehendem Ablauf und Abdeckung in passender Farbe. Das Logo ist nur in der mattweißen Version vorhanden / Lavabo en Purefeel blanc mat ou coloré, sans trop-plein, complet avec bonde à écoulement libre avec cache-bonde assorti. Le logo est présent uniquement dans la version blanc mat / Раковина из Purefeel матового белого или цветного, без перелива, в комплекте с донным клапаном с непрерывным сливом и крышкой в тон. Логотип присутствует только в версии матового белого цвета

	PUR	PUC
Edy 1 0VSC__0000004	31,5 50 60 624	813



Oceania

Lavabo in Purefeel Bianco opaco o colorato senza troppo pieno, completo di piletta a scarico continuo con copripiletta in tinta. Il logo è presente solo nella versione Bianco opaco. / Washbasin in matte white or colored Purefeel, without overflow, complete with free-flow waste with matching cover. The logo is present only in the matte white version / Waschbecken aus Purefeel mattweiß oder farbig, ohne Überlauf, komplett mit Ablaufventil mit durchgehendem Ablauf und Abdeckung in passender Farbe. Das Logo ist nur in der mattweißen Version vorhanden / Lavabo en Purefeel blanc mat ou coloré, sans trop-plein, complet avec bonde à écoulement libre avec cache-bonde assorti. Le logo est présent uniquement dans la version blanc mat / Раковина из Purefeel матового белого или цветного, без перелива, в комплекте с донным клапаном с непрерывным сливом и крышкой в тон. Логотип присутствует только в версии матового белого цвета

	PR	PC
Oceania 0VSP__0022	31,5 57 70 624	813

Staffe di supporto per top H 12 cm

Support brackets for top H 12cm/Halterung für Waschtisch H 12cm / Supports pour lavabo de 12 cm d'épaisseur/

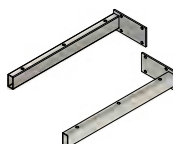

No. Staffe / Bracket / Halterungen / Supports / Кронштейны	Codice / Code / Artikel / Code / Код	Prezzo / Price / Prix / Preis / цена
2	0CMPSTF00640012	100

L Top	No. staffe/Brackets/Halterungen/ Supports/ Кронштейны
60-120	2
121-144	4
144-270	6

Piano DIRITTO in Purefeel bianco opaco o colorato opaco con lavabo integrato

2 VASCHE
Basins / Waschbecken /
Vasques / Раковины

P TOP
56
H TOP
12

Straight top in matt white or matt coloured Purefeel with integrated washbasin / Waschtisch aus Purefeel in Weiss matt oder matt gefärbt / Plan en Purefeel blanc mat ou colorée mat avec vasque intégrée / Столешница ПРЯМАЯ из матового белого или цветного искусственного камня Purefeel с интегрированной раковиной

PR / PUR = Purefeel bianco opaco / Purefeel matte white / Purefeel mattweiß / Purefeel blanc mat / Purefeel матовый белый
PC / PUC = Purefeel colorato opaco / Purefeel matte colored / Purefeel farbig matt / Purefeel coloré mat / Purefeel матовый цветной

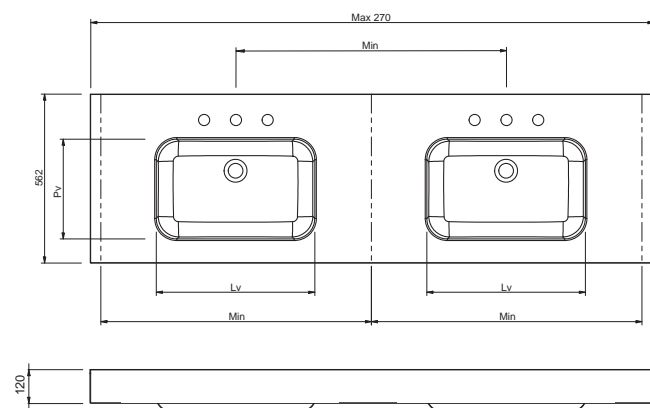
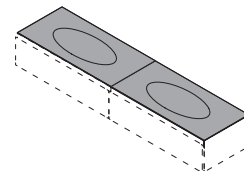

I top, sono forniti di serie con 3 fori rubinetto. Qualora si desideri il top con 1 foro rubinetto o senza fori, si prega di specificarlo al momento dell'ordine / Tops are supplied as standard with 3 tap holes. If you want the top with 1 tap hole or without holes, please specify it when ordering / Abdeckplatten werden standardmässig mit 3 Hahnlöchern geliefert. Wenn Sie die Abdeckplatten mit 1 Armaturloch oder ohne Löcher möchten, geben Sie es bei der Bestellung an / Les plan, sont fourni au standard avec 3 trous de robinette. Si vous souhaitez un plan avec 1 trou de robinet ou sans trous, veuillez le préciser au moment de la commande. / Столешницы в стандарте поставляются с 3 отверстиями под смеситель. При необходимости заказа столешницы с 1 отверстием или без отверстий просьба указать это при заказе.

H	P	Codice Top / Code / Artikel / Code / Код	Prezzo metro lineare / Linear meter price / Prix mètre linéaire / Preis pro Meter / Цена столешницы за погонный метр	
			PR	PC
12	56	OTCI__5706	825	990



Page 6

Codice / Code / Artikel / Code / Код Pv Lv Min Prezzo / Price / Prix / Preis / цена



Edy 1

Lavabo in Purefeel Bianco opaco o colorato senza troppo pieno, completo di piletta a scarico continuo con copripiletta in tinta. Il logo è presente solo nella versione Bianco opaco. / Washbasin in matte white or colored Purefeel, without overflow, complete with free-flow waste with matching cover. The logo is present only in the matte white version / Waschbecken aus Purefeel mattweiß oder farbig, ohne Überlauf, komplett mit Ablaufventil mit durchgehendem Ablauf und Abdeckung in passender Farbe. Das Logo ist nur in der mattweißen Version vorhanden / Lavabo en Purefeel blanc mat ou coloré, sans trop-plein, complet avec bonde à écoulement libre avec cache-bonde assorti. Le logo est présent uniquement dans la version blanc mat / Раковина из Purefeel матового белого или цветного, без перелива, в комплекте с донным клапаном с непрерывным сливом и крышкой в тон. Логотип присутствует только в версии матового белого цвета

				PUR	PUC	
Edy 1	0VSC__0000014 (x2)	31,5	50	60	1.380	2.315



Oceania

Lavabo in Purefeel Bianco opaco o colorato senza troppo pieno, completo di piletta a scarico continuo con copripiletta in tinta. Il logo è presente solo nella versione Bianco opaco. / Washbasin in matte white or colored Purefeel, without overflow, complete with free-flow waste with matching cover. The logo is present only in the matte white version / Waschbecken aus Purefeel mattweiß oder farbig, ohne Überlauf, komplett mit Ablaufventil mit durchgehendem Ablauf und Abdeckung in passender Farbe. Das Logo ist nur in der mattweißen Version vorhanden / Lavabo en Purefeel blanc mat ou coloré, sans trop-plein, complet avec bonde à écoulement libre avec cache-bonde assorti. Le logo est présent uniquement dans la version blanc mat / Раковина из Purefeel матового белого или цветного, без перелива, в комплекте с донным клапаном с непрерывным сливом и крышкой в тон. Логотип присутствует только в версии матового белого цвета

				PR	PC	
Oceania	0VSP__0024 (x2)	31,5	57	70	1.380	2.315

Staffe di supporto per top H 12 cm

Support brackets for top H 12cm/Halterung für Waschtisch H 12cm / Supports pour lavabo de 12 cm d'épaisseur/

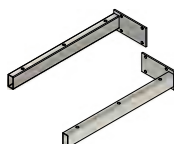

No. Staffe / Bracket / Halterungen / Supports / Кронштейны	Codice / Code / Artikel / Code / Код	Prezzo / Price / Prix / Preis / цена
2	0CMPSTF00640012	100

L Top	No. staffe/Brackets/Halterungen/ Supports/ Кронштейны
60-120	2
121-144	4
144-270	6

Piano in vetro DIRITTO con lavabo integrato

Glass straight top with integrated washbasin / Waschtisch aus Glas / Plan en verre avec vasque
intégrée / Столешница из ПРЯМОГО стекла с интегрированной раковиной

1 VASCA
Basin / Waschbecken /
Vasque / Раковина

P TOP
56
H TOP
1,2

VL = Vetro colorato lucido / Gloss laquered glass / Glas glanz /
Verre coloré brillant / Стекло цветное глянцевое
VS = Vetro colorato satinato / Satin laquered glass / Glas
satiné / Verre coloré satiné / Стекло цветное сатинованное
VD = Vetro lucido metallizzato / Metallic lacquered glass
/ Glas "Metallic" / Verre coloré métallisé / Стекло цветное
металлизирующее

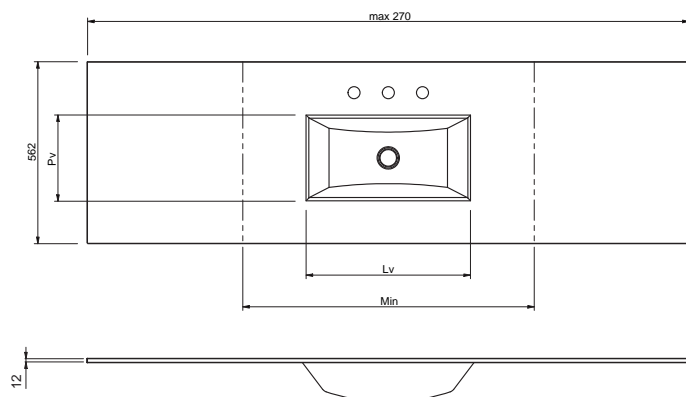
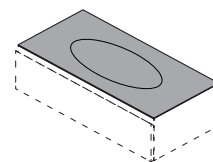

H	P	Codice Top / Code / Artikel / Code / Код	Prezzo metro lineare / Linear meter price / Prix mètre linéaire / Preis pro Meter / Цена столешницы за погонный метр		
			VL	VS	VD
1,2	56	OTIN_ _5704	861	1.050	861



Page 6

Codice / Code / Artikel / Code / Код Pv Lv Min Prezzo / Price / Prix / Preis / цена



Maya

Lavabo in vetro colorato senza troppo pieno, completo di piletta a scarico continuo con copripiletta in vetro logata Oasis. / Washbasin in coloured glass without overflow, complete with continuous drain and drain cover in glass with Oasis logo. / Waschbecken aus Glas ohne Überlauf mit Ablaufgarnitur und Abdeckung aus Glas mit Oasis Logo / Vsque en verre colorée sans trop plein, avec bonde à écoulement libre avec cache-bonde en verre avec le logo de Oasis imprimé / Раковина из цветного стекла, без перелива, в комплекте с непрерывным сливным механизмом, оснащённым стеклянной крышкой с логотипом Oasis

		Pv	Lv	Min	VL	VS	VD
Maya	0VSVL00008_ _	25	48	60	814	998	814



Nausica

Lavabo in vetro colorato senza troppo pieno, completo di piletta a scarico continuo con copripiletta in vetro logata Oasis. / Washbasin in coloured glass without overflow, complete with continuous drain and drain cover in glass with Oasis logo. / Waschbecken aus Glas ohne Überlauf mit Ablaufgarnitur und Abdeckung aus Glas mit Oasis Logo / Vsque en verre colorée sans trop plein, avec bonde à écoulement libre avec cache-bonde en verre avec le logo de Oasis imprimé / Раковина из цветного стекла, без перелива, в комплекте с непрерывным сливным механизмом, оснащённым стеклянной крышкой с логотипом Oasis

		Pv	Lv	Min	VL	VS	VD
Nausica	0VSVL00007_ _	33	53	70	814	998	814

Piano in vetro DIRITTO con lavabo integrato

Glass straight top with integrated washbasin / Waschtisch aus Glas / Plan en verre avec vasque
intégrée / Столешница из ПРЯМОГО стекла с интегрированной раковиной

2 VASCHE
Basins / Waschbecken /
Vasques / Раковины

P TOP
56
H TOP
1,2

VL = Vetro colorato lucido / Gloss laquered glass / Glas glanz /
Verre coloré brillant / Стекло цветное глянцевое
VS = Vetro colorato satinato / Satin laquered glass / Glas
satiné / Verre coloré satiné / Стекло цветное сатинованное
VD = Vetro lucido metallizzato / Metallic lacquered glass
/ Glas "Metallic" / Verre coloré métallisé / Стекло цветное
металлизирующее

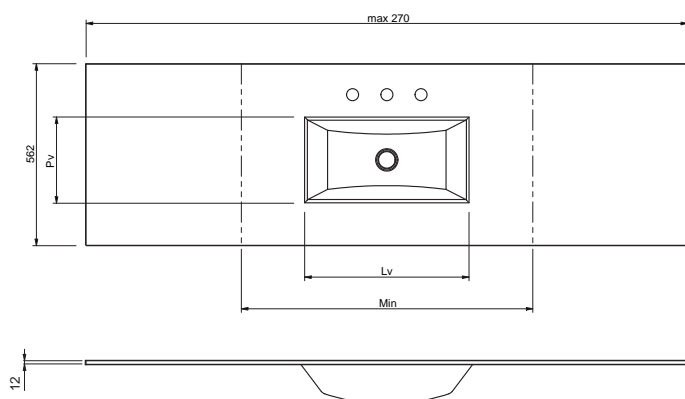
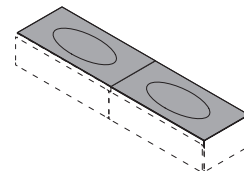

H	P	Codice Top / Code / Artikel / Code / Код	Prezzo metro lineare / Linear meter price / Prix mètre linéaire / Preis pro Meter / Цена столешницы за погонный метр		
			VL	VS	VD
1,2	56	OTIN_ _5704	861	1.050	861



Page 6



Maya

Codice / Code /
Artikel / Code / Код

Pv Lv Min Prezzo / Price / Prix / Preis / цена

Lavabo in vetro colorato senza troppo pieno, completo di piletta a scarico continuo con copripiletta in vetro logata Oasis. / Washbasin in coloured glass without overflow, complete with continuous drain and drain cover in glass with Oasis logo. / Waschbecken aus Glas ohne Überlauf mit Ablaufgarnitur und Abdeckung aus Glas mit Oasis Logo / Vsqe en verre colorée sans trop plein, avec bonde a écoulement libre avec cache-bonde en verre avec le logo de Oasis imprimé / Раковина из цветного стекла, без перелива, в комплекте с непрерывным сливным механизмом, оснащённым стеклянной крышкой с логотипом Oasis

		Pv	Lv	Min	VL	VS	VD
Nausica	0VSVL00008_ _ (x2)	25	48	60	1.628	1.996	1.628



Nausica

Lavabo in vetro colorato senza troppo pieno, completo di piletta a scarico continuo con copripiletta in vetro logata Oasis. / Washbasin in coloured glass without overflow, complete with continuous drain and drain cover in glass with Oasis logo. / Waschbecken aus Glas ohne Überlauf mit Ablaufgarnitur und Abdeckung aus Glas mit Oasis Logo / Vsqe en verre colorée sans trop plein, avec bonde a écoulement libre avec cache-bonde en verre avec le logo de Oasis imprimé / Раковина из цветного стекла, без перелива, в комплекте с непрерывным сливным механизмом, оснащённым стеклянной крышкой с логотипом Oasis

		Pv	Lv	Min	VL	VS	VD
Nausica	0VSVL00007_ _ (x2)	33	53	70	1.628	1.996	1.628

LAVABI DA APPOGGIO

Countertop basins / Aufsatzbecken / Vasques à poser / Накладные раковины



I top della collezione Nàos prevedono uno sbordo di 5 mm. per lato.

Quindi il prezzo al metro lineare deve essere calcolato con 1 cm. in più rispetto alla misura nominale.

Tops in the Nàos Collection have an overhang of 5mm each side. The linear metre price therefore needs to be calculated to include 1cm more than the nominal measurement.

Die Tops der Kollektion Nàos haben einen Rand von 5 mm. pro Seite. Daher muss der Preis pro L. Meter um 1 cm über dem Nennmaß berechnet werden.

Les plans de la collection Nàos ont un débordement de 5 mm. par côté. Le prix au mètre linéaire doit donc être calculé avec 1 cm. plus que la taille nominale.

Столешница коллекции Nàos предполагает закругленную обработку края по 5 мм с обеих сторон. Поэтому при расчете цены за погонный метр необходимо добавлять 1 см к номинальной длине столешницы

OASIS

Lavabi da appoggio

Countertop basins / Aufsatzbecken / Vasques à poser / Накладные раковины

Ceramica bianca opaca

White matt ceramic / Keramik in Weiss matt / Céramique blanche mate / Керамика белая матовая

SARAH

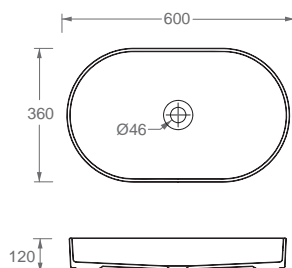

L 60 x P 36 x H 12 cm

Lavabo da appoggio in ceramica bianca opaca completo di piletta a scarico continuo in finitura bianca. / Countertop basin in matt white ceramic with continuous flow waste in white finish / Aufsatzbecken aus Keramik in Weiß matt mit Ablaufgarnitur in der Ausführung Weiß / Vasque à poser en céramique blanche mate avec bonde à écoulement libre en finition blanche. / Раковина накладная из белой матовой керамики, с непрерывным сливным устройством с крышкой белого цвета

Lavabi / Washbasins / Waschtische / Vasques / Раковины

Codice / Code / Artikel / Code / Код	L	P	H	Prezzo / Price / Prix / Preis / цена
OLVBSPC0000010	60	36	12	601

Lavabo Sarah non disponibile per mobile freestanding / Sarah washbasin not available for freestanding cabinet / Sarah Waschbecken nicht verfügbar für freistehendes Möbel / Lavabo Sarah non disponible pour meuble freestanding / Раковина Sarah недоступна для отдельно стоящей мебели

Marmo

Marble / Marmor / Marble / мрамора

NEREO

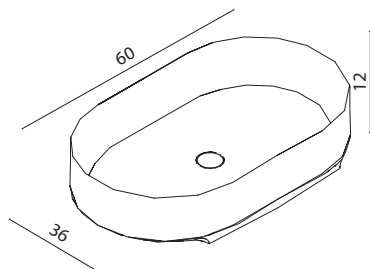

L 60 x P 36 x H 12 cm

Lavabo da appoggio in marmo, senza troppopieno completo di piletta a scarico continuo con copripiletta in marmo logata Oasis / Washbasin in marble, without overflow complete of continuous flow waste with marble cover with Oasis logo / Aufsatzbecken aus Marmor ohne Überlauf komplett mit frei fließenden Ablaufgarnitur und Abdeckung mit Oasis-Logo / Vasque a poser en marbre, sans trop-plein avec bonde à écoulement libre avec cache-bonde en marbre avec le logo de Oasis imprimé / Раковина накладная из мрамора без перелива, непрерывное сливное устройство оснащено крышкой из мрамора с логотипом Oasis

Lavabi / Washbasins / Waschtische / Vasques / Раковины

Codice / Code / Artikel / Code / Код	L	P	H	1	2	3	4	5
ONERK10001	60	36	12	4.469	4.664	5.118	5.479	5.839

Categoria di prezzo dei piani in marmo / Marble tops' price category / Preiskategorie vom Marmor / Gamme de prix des plateaux en marbre / Цена за категорию мрамора

- 1 = L0002 Bardiglio Nuvolato - L0003 Nero Marquina
- 2 = L0017 Homa Brown - L0006 Nero Assoluto - L0007 Mystic Brown - L0016 Pietra Grey
- 3 = L0001 Bianco Carrara - L0015 Verde Alpi - L0018 Travertino Romano - L0019 Rosso Venezia
- 4 = L0009 Bianco Statuario - L0020 Fior di Pesco
- 5 = L0010 Calacatta Oro - L0008 Lasa Fantastico

Lavabi da appoggio

Countertop basins / Aufsatzbecken / Vasques à poser / Накладные раковины

Purefeel bianco opaco o colorato opaco

White matt or colored matt Purefeel / Purefeel in Weiss matt oder gefärbt in matt / Purefeel blanc mat ou coloré mat / Purefeel матовый белого цвета или цветной



Page 06

JULIA

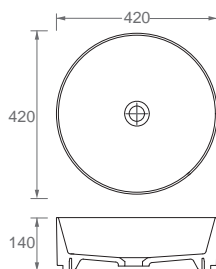

Ø 42 x H 14 cm

Lavabo da appoggio a scarico continuo senza troppo pieno, con copripiletta con logo Oasis nella stessa finitura del lavabo. In caso di vasca colorata la piletta è priva del logo Oasis. / Countertop washbasin with continuous flow waste without overflow featuring waste cover with Oasis logo in the same finish as the washbasin. In the case of coloured basins, the waste does not have a logo. / Aufsatzbecken ohne Überlauf, inklusive Ablaufgarnitur mit Oasis-Logo aus demselben Material wie das Waschbecken. Bei farbigen Waschbecken ist die Ablaufgarnitur ohne Oasis Logo. / Vasque à poser à écoulement libre, sans trop plein. Bouchon de la bonde avec le logo Oasis dans la même finition que le lavabo. En cas de vasque colorée, la bonde est fournie sans le logo Oasis. / Накладная раковина без перелива, с непрерывным сливом и с крышкой с логотипом Oasis в той же отделке, что и раковина. В случае цветной ванны крышка слива поставляется без логотипа Oasis.

Lavabi / Washbasins / Waschtische / Vasques / Раковины

Codice / Code / Artikel / Code / Код	L	P	H	Prezzo / Price / Prix / Preis / цена	Prezzo colorato opaco / Price Matt coloured / Prix Mattfarben / Preis Coloré mat / цена Цветной матовый
0LVBSPR00000013	42	42	14	580	-
0LVBSPR00000009	42	42	14	-	865

NEREO

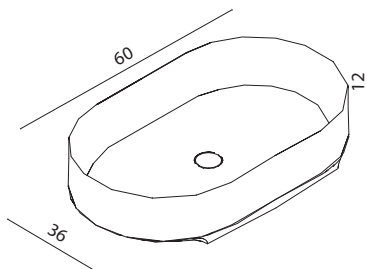

L 60 x P 36 x H 12 cm

Lavabo da appoggio a scarico continuo senza troppo pieno, con copripiletta con logo Oasis nella stessa finitura del lavabo. In caso di vasca colorata la piletta è priva del logo Oasis. / Countertop washbasin with continuous flow waste without overflow featuring waste cover with Oasis logo in the same finish as the washbasin. In the case of coloured basins, the waste does not have a logo. / Aufsatzbecken ohne Überlauf, inklusive Ablaufgarnitur mit Oasis-Logo aus demselben Material wie das Waschbecken. Bei farbigen Waschbecken ist die Ablaufgarnitur ohne Oasis Logo. / Vasque à poser à écoulement libre, sans trop plein. Bouchon de la bonde avec le logo Oasis dans la même finition que le lavabo. En cas de vasque colorée, la bonde est fournie sans le logo Oasis. / Накладная раковина без перелива, с непрерывным сливом и с крышкой с логотипом Oasis в той же отделке, что и раковина. В случае цветной ванны крышка слива поставляется без логотипа Oasis.

Lavabi / Washbasins / Waschtische / Vasques / Раковины

Codice / Code / Artikel / Code / Код	L	P	H	Prezzo / Price / Prix / Preis / цена	Prezzo colorato opaco / Price Matt coloured / Prix Mattfarben / Preis Coloré mat / цена Цветной матовый
ONERK10002	60	36	12	982	-
ONERK10003	60	36	12	-	1.252

Top CURVI con o senza foro per lavabo da appoggio

P TOP

Curved tops with or without basin hole / Abgerundete Platte mit und ohne Bohrung für Aufsatzbecken
/ Plans courbés avec ou sans trou pour vasque à poser / Столешницы ОКРУГЛЫЕ с или без
отверстия для накладной раковины

56

PR = **Purefeel bianco opaco** / White matt Lightfeel / Lightfeel Weiss in matt /
Lightfeel blanc mat. / Лайтфил белый матовый

PC = **Purefeel colorato opaco** / Colored matt Lightfeel / Lightfeel gefärbt in matt /
Lightfeel coloré mat / Лайтфил цветной матовый

VL = **Vetro colorato lucido** / Gloss lacquered glass / Glas glanz / Verre
coloré brillant / Стекло цветное глянцевое

VS = **Vetro colorato satinato** / Satin lacquered glass / Glas satiniert / Verre
coloré satiné / Стекло цветное Сатинованное

VD = **Vetro lucido metallizzato** / Metallic lacquered glass / Glas "Metallic"
Verre coloré métallisé / Стекло цветное металлизированное

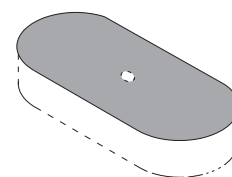
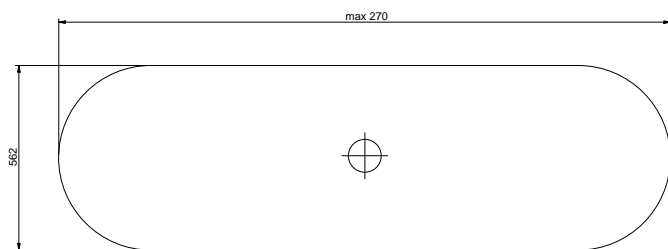

H	P	Codice Top / Code / Artikel / Code / Код	Prezzo metro lineare / Linear meter price / Prix mètre linéaire / Preis pro Meter / Цена столешницы за погонный метр	PR	PC	VL	VS	VD
1,2	56	OTCU_5701		470	613	861	1.050	861

Maggiorazione foro per lavabo da appoggio

Hole surcharge for countertop basin /
Aufpreis für Aufsatzbeckenloch
Majoration pour trou pour vasque à
poser / Наценка за отверстие для
накладной раковины

0VSCSPR00000001	124	124	76	76	76
-----------------	-----	-----	----	----	----

Categoria di prezzo dei piani in marmo / Marble tops' price category / Preiskategorie vom Marmor / Gamme de prix des plateaux en marbre / Цена за категорию мрамора

- 1 = L0002 Bardiglio Nuvolato - L0003 Nero Marquina
- 2 = L0017 Homa Brown - L0006 Nero Assoluto - L0007 Mystic Brown - L0016 Pietra Grey
- 3 = L0001 Bianco Carrara - L0015 Verde Alpi - L0018 Travertino Romano - L0019 Rosso Venezia
- 4 = L0009 Bianco Statuario - L0020 Fior di Pesco
- 5 = L0010 Calacatta Oro - L0008 Lasa Fantastico

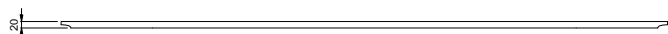
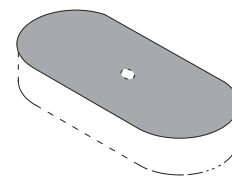
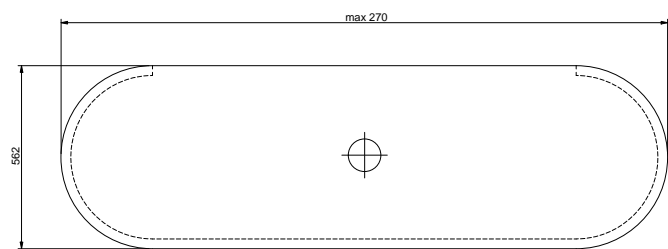

H	P	Codice Top / Code / Artikel / Code / Код	Prezzo metro lineare / Linear meter price / Prix mètre linéaire / Preis pro Meter / Цена столешницы за погонный метр	1	2	3	4	5
H 2	56	OTCUMR5701_		1.130	1.256	1.504	1.558	2.541

Maggiorazione foro per lavabo da appoggio

Hole surcharge for countertop basin / Aufpreis für Aufsatzbeckenloch
Majoration pour trou pour vasque à poser / Наценка за отверстие для накладной раковины

Codice / Code / Artikel
Code / Код

Prezzo / Price / Preis / Prix / Цена

0VSCSPR00000001	125
-----------------	-----

Top DIRITTI con o senza foro per lavabo da appoggio

P TOP

Straight tops with or without basin hole / Platte mit und ohne Bohrung für Aufsatzbecken / Plans avec ou sans trou pour vasque à poser / Столешницы ПРЯМЫЕ с или без отверстия для накладной раковины

56

PR = **Purefeel bianco opaco** / White matt Lightfeel / Lightfeel Weiss in matt / Lightfeel blanc mat. / Лайтфил белый матовый

PC = **Purefeel colorato opaco** / Colored matt Lightfeel / Lightfeel gefärbt in matt / Lightfeel coloré mat / Лайтфил цветной матовый

VL = **Vetro colorato lucido** / Gloss laquered glass / Glas glanz / Verre coloré brillant / Стекло цветное глянцевое

VS = **Vetro colorato satinato** / Satin laquered glass / Glas satiniert / Verre coloré satiné / Стекло цветное Сатинированное

VD = **Vetro lucido metallizzato** / Metallic lacquered glass / Glas "Metallic" / Verre coloré métallisé / Стекло цветное металлизированное

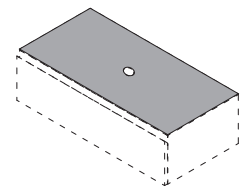
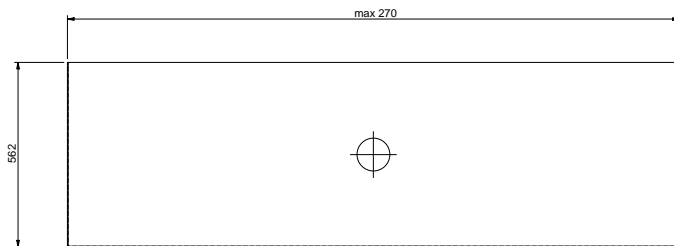

H	P	Codice Top / Code / Artikel / Code / Код	Prezzo metro lineare / Linear meter price / Prix mètre linéaire / Preis pro Meter / Цена столешницы за погонный метр				
			PR	PC	VL	VS	VD
1,2	56	0TDR_5702	470	613	861	1.050	861

Maggiorazione foro per lavabo da appoggio / Hole surcharge for countertop basin / Aufpreis für Aufsatzbeckenloch / Majoration pour trou pour vasque à poser / Наценка за отверстие для накладной раковины		0VSCSPR0000001	124	124	76	76	76
---	--	----------------	-----	-----	----	----	----

Categoria di prezzo dei piani in marmo / Marble tops' price category / Preiskategorie vom Marmor / Gamme de prix des plateaux en marbre / Цена за категорию мрамора

- 1 = L0002 Bardiglio Nuvolato - L0003 Nero Marquina
- 2 = L0017 Homa Brown - L0006 Nero Assoluto - L0007 Mystic Brown - L0016 Pietra Grey
- 3 = L0001 Bianco Carrara - L0015 Verde Alpi - L0018 Travertino Romano - L0019 Rosso Venezia
- 4 = L0009 Bianco Statuario - L0020 Fior di Pesco
- 5 = L0010 Calacatta Oro - L0008 Lasa Fantastico

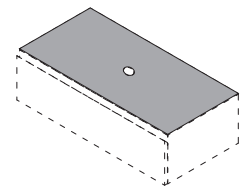
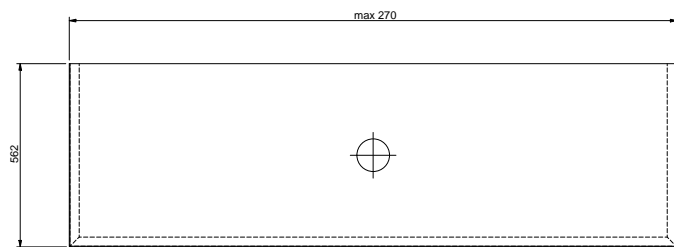

H	P	Codice Top / Code / Artikel / Code / Код	Prezzo / Price / Preis / Prix / Цена				
			1	2	3	4	5
H 2	56	0TDRMR57002_	1.016	1.142	1.390	1.445	2.428

Maggiorazione foro per lavabo da appoggio
Hole surcharge for countertop basin / Aufpreis für Aufsatzbeckenloch
Majoration pour trou pour vasque à poser / Наценка за отверстие для накладной раковины

Codice / Code / Artikel / Code / Код	Prezzo / Price / Preis / Prix / Цена
0VSCSPR0000001	125

Top CURVI senza foro

P TOP
56
H TOP
2

CURVED tops without hole / Gebogene Waschtischplatten ohne Bohrung / Plans CURVÉS sans trou / Изогнутые столешницы без отверстия

ES = **Noce** / Walnut / Nussbaum /
Noyer / Орех

LO = **Laccato Opaco** / Matte lacquered / Matt lackiert / Laqué mat / Матовый лакированный

LL = **Laccato Lucido** / Glossy lacquered / Hochglänzend lackiert / Laqué brillant / Глянцевый лакированный

LM = **Laccato Metallizzato** / Metallic lacquered / Metallisch lackiert / Laqué métallisé / Металлизированный лакированный

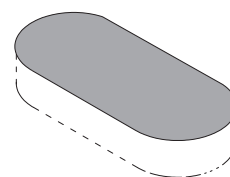
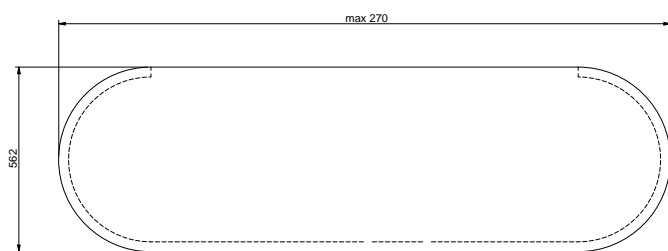

H P **Codice Top** / Code / Artikel / **Prezzo metro lineare** / Linear meter price / Prix mètre linéaire / Preis pro Meter /
Code / Код Цена столешницы за погонный метр

			ES	LO	LL	LM
2	56	OTCU_5701	693	510	630	693

ATTENZIONE: top NON disponibile per lavabo. / ATTENTION: top NOT available for washbasin / ACHTUNG: Waschtischplatte NICHT für Waschbecken verfügbar / ATTENTION: plan NON disponible pour lavabo / ВНИМАНИЕ: столешница НЕ доступна для раковины

Top DIRITTI senza foro

P TOP

56

H TOP

2

STRAIGHT tops without hole / Gerade Waschtischplatten ohne Bohrung / Plans DROITS sans trou /
Прямые столешницы без отверстия

ES = **Noce** / Walnut / Nussbaum /
Noyer / Орех

LO = **Laccato Opaco** / Matte lacquered / Matt lackiert / Laqué mat / Матовый
лакированный

LL = **Laccato Lucido** / Glossy lacquered / Hochglänzend lackiert / Laqué brillant /
Глянцевый лакированный

LM = **Laccato Metallizzato** / Metallic lacquered / Metallisch lackiert
Laqué métallisé / Металлизированный лакированный

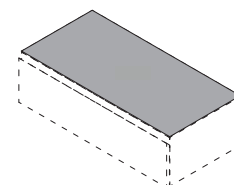
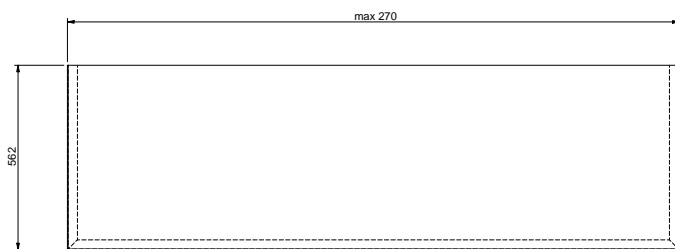

H P **Codice Top** / Code / Artikel / **Prezzo metro lineare** / Linear meter price / Prix mètre linéaire / Preis pro Meter /
Code / Код Цена столешницы за погонный метр

			ES	LO	LL	LM
2	56	OTDR _ 5702	693	510	630	693







ATTENZIONE: top NON disponibile per lavabo. / ATTENTION: top NOT available for washbasin / ACHTUNG: Waschtischplatte NICHT für
Waschbecken verfügbar / ATTENTION: plan NON disponible pour lavabo / ВНИМАНИЕ: столешница НЕ доступна для раковины

Lavabi ad incasso sottopiano

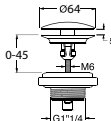
Undermount washbasins / Unterbauwaschbecken /

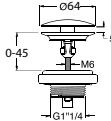
Lavabos à encastrer sous plan / Встраиваемые под столешницу раковины

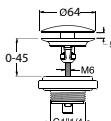

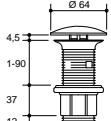



SA = **Stessa finitura del lavabo** / Same finish as the washbasin / Gleiche Ausführung wie das Waschbecken / Même finition que le lavabo / Такая же отделка, как в раковине

Nome / Name / Name / Nom / Имя	Materiale / Material / Material / Matériel / Материал	Tropo pieno / Over- flow / Überlauf / Троп- plein / Слив-перелив	Sifone / Siphon / Siphon / Siphon / Сифон	Piletta / Waste / Stöpfe / Bonde / Слив	Logo / Logo / Logo / Logo / Логотип
 KORAI	Purefeel bianco Opaco / Purefeel white Matte / Purefeel weiß Matt / Purefeel blanc Mat / Pure- feel белый матовый	X	✓		✓
	Purefeel bianco Lucido / Purefeel white Glossy / Purefeel weiß Glänzend / Purefeel blanc Brillant / Purefeel белый глянцевый	X	✓		✓
 HYDOR 1 - 2	Ceramica bianca Lucida / Glossy white ce- ramic / Glänzende weiße Keramik / Céramique blanc brillant / Глянцевая белая керамика	X	✓		Piletta a scarico continuo / Con- tinuous flow waste / Durchgehender Ablauf / Bonde à écoulement continu / Слив с постоянным потоком SA Inclusa / Included / Enthaltene / Inklus / Включен
 TETY	Purefeel bianco Opaco / Purefeel white Matte / Purefeel weiß Matt / Purefeel blanc Mat / Pure- feel белый матовый	X	✓		✓
	Purefeel bianco Lucido / Purefeel white Glossy / Purefeel weiß Glänzend / Purefeel blanc Brillant / Purefeel белый глянцевый	X	✓		✓
 ATHENA 1 - 2	Ceramica bianca Lucida / Glossy white ce- ramic / Glänzende weiße Keramik / Céramique blanc brillant / Глянцевая белая керамика	✓	✓		Piletta click-clack / Click-clack waste / Klick-Klack-Ablauf / Bonde clic-clac / Клик-клак слив SA Inclusa / Included / Enthaltene / Inklus / Включен

Lavabi integrati

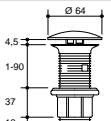
Undermount washbasins / Unterbauwaschbecken /
Lavabos à encastrer sous plan / Встраиваемые под столешницу раковины

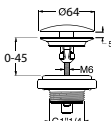

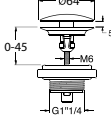



SA = **Stessa finitura del lavabo** / Same finish as the washbasin / Gleiche Ausführung wie das Waschbecken / Môme finition que le lavabo / Такая же отделка, как в раковине

Nome / Name / Name / Nom / Имя	Materiale / Material / Material / Matériel / Материал	Tropo pieno / Over- flow / Überlauf / Тро- plein / Слив-перелив	Sifone / Siphon / Siphon / Siphon / Сифон	Piletta / Waste / Stöpfe / Bonde / Слив	Logo / Logo / Logo / Logo / Логотип	
 CALY	Purefeel bianco Opaco / Purefeel white Matte / Purefeel weiß Matt / Purefeel blanc Mat / Pu- refeel белый матовый	X	✓		✓	Piletta a scarico continuo / Con- tinuous flow waste / Durchgehender Ablauf / Bonde à écoulement continu / Слив с постоянным потоком
	Purefeel colorato Opaco / Purefeel colored Matte / Purefeel farbig Matt / Purefeel coloré Mat / Pu- refeel цветной матовый	X	✓		X	
 OCEANIA	Purefeel bianco Opaco / Purefeel white Matte / Purefeel weiß Matt / Purefeel blanc Mat / Pu- refeel белый матовый	X	✓		✓	Piletta a scarico continuo / Con- tinuous flow waste / Durchgehender Ablauf / Bonde à écoulement continu / Слив с постоянным потоком
	Purefeel colorato Opaco / Purefeel colored Matte / Purefeel farbig Matt / Purefeel coloré Mat / Pu- refeel цветной матовый	X	✓		X	
 EDY 1	Purefeel bianco Opaco / Purefeel white Matte / Purefeel weiß Matt / Purefeel blanc Mat / Pu- refeel белый матовый	✓	✓		✓	Piletta click-clack / Click-clack waste / Klick-Klack-Ablauf / Bonde clic-clac / Клик-кляк слив
	Purefeel colorato Opaco / Purefeel colored Matte / Purefeel farbig Matt / Purefeel coloré Mat / Pu- refeel цветной матовый	X	✓		X	
 MAYA	Vetro / Glass / Glas / Verre / Стекло	X	✓		✓	Piletta a scarico continuo / Con- tinuous flow waste / Durchgehender Ablauf / Bonde à écoulement continu / Слив с постоянным потоком
		X	✓		X	
 NAUSICA	Vetro / Glass / Glas / Verre / Стекло	X	✓		✓	Piletta a scarico continuo / Con- tinuous flow waste / Durchgehender Ablauf / Bonde à écoulement continu / Слив с постоянным потоком
		X	✓		X	

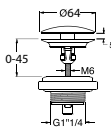
Lavabi da appoggio

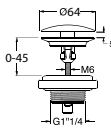
Countertop washbasins / Aufsatzwaschbecken /
Lavabos à poser / Накладные раковины

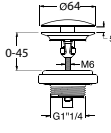
SA = **Stessa finitura del lavabo** / Same finish as the washbasin / Gleiche Ausführung wie das Waschbecken / Môme finition que le lavabo / Такая же отделка, как в раковине

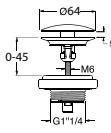
Nome / Name / Name / Nom / Имя	Materiale / Material / Material / Matériel / Материал	Tropo pieno / Over- flow / Überlauf / Троп- plein / Слив-перелив	Sifone / Siphon / Siphon / Siphon / Сифон	Piletta / Waste / Stöpsel / Bonde / Слив	Logo / Logo / Logo / Logo / Логотип
 SARAH	Ceramica bianca Opaco / Matte white ceramic / Matte weiÙe Keramik / Céramique blanc mat / Матовая белая керамика	X	✓		X
					SA Inclusa / Included / Enthaltene / Inklus / Включен
 NEREO	Marmo / Marble / Mar- mor / Marbre / Мрамор	X	✓		✓
					SA Inclusa / Included / Enthaltene / Inklus / Включен
 JULIA	Purefeel bianco Opaco / Purefeel white Matte / Purefeel weiÙ Matt / Purefeel blanc Mat / Pu- refeel белый матовый	X	✓		✓
	Purefeel colorato Opaco / Purefeel colored Matte / Purefeel farbig Matt / Purefeel coloré Mat / Pu- refeel цветной матовый	X	✓		X
					SA Inclusa / Included / Enthaltene / Inklus / Включен
 NEREO	Purefeel bianco Opaco / Purefeel white Matte / Purefeel weiÙ Matt / Purefeel blanc Mat / Pu- refeel белый матовый	X	✓		✓
	Purefeel colorato Opaco / Purefeel colored Matte / Purefeel farbig Matt / Purefeel coloré Mat / Pu- refeel цветной матовый	X	✓		X
					SA Inclusa / Included / Enthaltene / Inklus / Включен

NAOS



NAOS
Compositions

COMPOSIZIONI A CATALOGO

Catalogue arrangements / Kombinationen vom Katalog
Compositions sur catalogue / Композиции по каталогу

OASIS

Composizioni a catalogo

Catalogue arrangements / Kombinationen vom Katalog
Compositions sur catalogue / Композиции по каталогу

No. Q.	Codice Code Artikel Code Код	Dimensioni Dimensions Maße Dimensions Размеры	Prezzo Price Preis Prix Цена
--------	--	---	--



NA 001 > L 236 D 56 H 230

Finish: ribbed Walnut / satin gold
Top: Verde Alpi marble with Nereo washbasin
Mirror: Arko

A	2 Vanity unit	0NAOA4D003	L 90 D 56 H 32	3.024
B	2 Curved terminal unit	0NAOB9D001 / 2	L 28 D 56 H 32	2.348
C	1 Marble top	0TCUMR5701	L 236 D 56 H 2	3.564
	2 Hole surcharge for countertop basin	0VSCSPR00000001	L 236 D 56 H 2	250
D	2 Nereo washbasin	0NERK10001	L 60 D 36 H 12	10.172
E	2 Arko mirror	0ARKI1D001	L 56 D 15 H 110	2.682
				Tot. 22.040
F	2 Antis taps	0ANTO1D002		2.883
G	2 Choro wall lamp	0CHOJ1D001	Ø 22	1.277



NA 002 > L 146 D 56 H 230

Finish: Glossy "Tortora Elegance" lacquered finish / glossy gold
Top: Calacatta Oro marble with Hydor 1 integrated washbasin
Mirror: Arko

A	1 Freestanding vanity unit	0NAOA2C002	L 90 D 56 H 85	2.775
B	2 Curved terminal unit	0NAOB9C005 / 6	L 28 D 56 H 85	4.202
C	1 Marble top	0TCUMR5701	L 146 D 56 H 2	3.735
	1 Hole surcharge for undercounter-top basin	0VSCSTT00000001		429
D	1 Hydor 1 integrated washbasin	0HYDK20001	L 58 D 39	606
E	1 Arko mirror	0ARKI1C003	Ø 120 D 15	1.920
				Tot. 13.668
F	1 Antis taps	0ANTO1C003		1.399
G	2 Kyklo wall lamp	0KYKJ1C002	L 24 D 25	2.948



NA 003 > L 216 D 56 H 230

Finish: matt "London Grey" lacquered finish / glossy Black Nickel
Top: Pietra Grey marble with Hydor 1 integrated washbasin
Mirror: Arko

A	2 Vanity unit	0NAOA4B007	L 80 D 56 H 45	3.345
B	2 Curved terminal unit	0NAOB9B003 / 4	L 28 D 56 H 45	2.413
C	1 Marble top	0TCUMR5701	L 216 D 56 H 2	2.726
	2 Hole surcharge for undercounter-top basin	0VSCSTT00000001		859
D	2 Hydor 1 integrated washbasin	0HYDK20001	L 58 D 39	1.212
E	2 Arko mirror	0ARKI1B001	L 56 D 15 H 110	2.337
				Tot. 12.892
F	2 Antis tap	0ANTO1B003		2.577
G	2 Choro wall lamp	0CHOJ1B001	Ø 22	1.182

Composizioni a catalogo

Catalogue arrangements / Kombinationen vom Katalog
Compositions sur catalogue / Композиции по каталогу

No.	Q.	Codice Code Artikel Code Код	Dimensioni Dimensions Maße Dimensions Размеры	Prezzo Price Preis Prix Цена
-----	----	--	---	--



NA 004 > L 126 D 56 H 230

Finish: ribbed Walnut /chrome
Top: Nero Marquinia marble with Hydor 1 integrated washbasin
Mirror: Arko

A	1	Vanity unit	0NAOA4A006	L 70 D 56 H 45	1.657
B	2	Curved terminal unit	0NAOB9A003 / 4	L 28 D 56 H 45	2.669
C	1	Marble top	0TCUMR5701	L 126 D 56 H 2	1.435
	1	Hole surcharge for undercountertop basin	0VSCSTT00000001		429
D	1	Hydor 1 integrated washbasin	0HYDK20001	L 58 D 39	606
E	1	Arko mirror	0ARKI1A003	Ø 120 D 15	1.742
					Tot. 8.538
F	1	Antis tap	0ANTO1A003		975
G	1	Choro wall lamp	0CHOJ1A001	Ø 22	591



NA 005 > L 147 D 56 H 230

Finish: Glossy "Prosecco metal"/satin nickel
Top: Integrated glass top with Nausica washbasin
Mirror: Arko

A	1	Vanity unit	0NAOA2F002	L 90 D 56 H 85	2.966
B	2	Curved terminal unit	0NAOB9F005/6	L 28 D 56 H 85	4.559
C	1	Integrated glass top	0TCIVD5703	L 147 D 56 H 1,2	1.266
D	1	Nausica integrated washbasin	0VSVL00007VL	L 53 D 33	814
E	1	Arko mirror	0ARKI1F003	Ø 120 D 15	1.920
					Tot. 11.525
F	1	Antis tap	0ANTO1F02		780
G	1	Defile ring towel holder	0DFL00202000020NS	Ø 20	549



NA 006 > L 137 D 56 H 230

Finish: Matt "corda elegance"/satin gold
Top: Purefeel corda elegance top with Sarah countertop washbasin
Mirror: Arko

A	1	Vanity unit	0NAOA4D007	L 80 D 56 H 45	1.840
B	2	Curved terminal unit	0NAOB9D003/4	L 28 D 56 H 45	2.696
C	1	Purefeel top for countertop washbasin	0TCUPC5701	L 137 D 56 H 1,2	840
	1	Surcharge for countertop washbasin	0VSCSPR00000001		124
D	1	Sarah countertop washbasin	0LVBSPC00000010	L 60 D 36 H 12	601
E	1	Arko mirror	0ARK1D001	L 56 D 15 H 110	1.285
					Tot. 7.386
F	2	Choro wall lamp	0CHOJ1D001	Ø 22	1.277
G	1	Antis taps	0ANTO1D002		1.442
H	1	Defilé towel holder	0DFL00300200045OS	L 45 P6 H 2,4	427

Composizioni a catalogo

Catalogue arrangements / Kombinationen vom Katalog
Compositions sur catalogue / Композиции по каталогу

No.	Q.	Codice Code Artikel Code Код	Dimensioni Dimensions Maße Dimensions Размеры	Prezzo Price Preis Prix Цена
-----	----	--	---	--



NA 007 > L 127 D 56 H 230

Finish: ribbed Walnut /matt black
Top: Purefeel caffè elegance top with Julia matt colored caffè elegance countertop washbasin
Mirror: Arko

A	1	Vanity unit	0NAOA4E001	L 70 D 56 H 30	1.172
B	2	Curved terminal unit	0NAOB9E001/2	L 28 D 56 H 30	2.134
C	1	Purefeel top for countertop washbasin	0TCUPC5701	L 127 D 56 H 1,2	779
	1	Surcharge for countertop washbasin	0VSCSPR00000001		124
D	1	Julia countertop washbasin	0LVBSPR00000009	L 42 D 42 H 14	865
E	1	Arko mirror	0ARKI1E002	L 80 D 15 H 110	1.197
					Tot. 6.270
F	2	Kyklo applique	0KYKJ1E002	L 24 D 25	2.789
G	1	Antis tap	0ANTO1E02		729



NA 008 > L 146 D 56 H 230

Finish: Glossy "Tortora Elegance" lacquered finish / glossy gold
Top: Calacatta Oro marble with Hydor 1 integrated washbasin
Mirror: Arko

A	1	Vanity unit	0NAOA4F006	L 70 D 56 H 45	1.705
B	2	Curved terminal unit	0NAOB9F003/4	L 28 D 56 H 45	2.696
C	1	Integrated colored purefeel top	0TCIPC5703	L 127 D 56 H 1,2	779
D	1	Oceania washbasin in matt purefeel	0VSPC00022	L 57 D 31,5	813
E	1	Arko mirror	0ARKI1F003	L 120 D 15 H 110	1.892
					Tot. 7.885
F	2	Choro wall lamp	0CHOJ1F001	Ø 22	1.277
G	1	Antis tap	0ANTO1F02		780



NA 009 > L 147 D 56 H 230

Finish: Smooth Walnut /satin gold
Top: Purefeel London grey finish with Oceania integrated washbasin
Mirror: Arko

A	1	Vanity unit	0NALA4D022	L 90 D 56 H 45	1.644
B	2	Curved terminal unit	0NALB9D009/10	L 28 D 56 H 45	1.850
C	1	Integrated colored purefeel top	0TCIPC5703	L 147 D 56 H 1,2	901
	1	Oceania Washbasin in matt purefeel	0VSPC00022	L 57 D 31,5	813
D	1	Arko mirror	0ARLI1D017	L 56 D 15 H 110	1.260
					Tot. 6.468
E	2	Kyklo applique	0KYKJ1D002	L 24 D 25	2.948
F	1	Antis tap	0ANTO1D03		1.399

Composizioni a catalogo

Catalogue arrangements / Kombinationen vom Katalog
Compositions sur catalogue / Композиции по каталогу

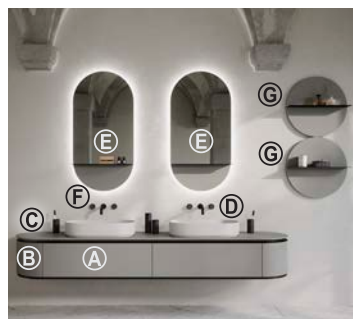

NA 010 > L 237 D 56 H 230

Finish: Matt "beige arizona" / matt black
Top: Purefeel beige arizona top with Sarah countertop washbasin
Mirror: Arko

No.	Q.	Codice Code Artikel Code Код	Dimensioni Dimensions Maße Dimensions Размеры	Prezzo Price Preis Prix Цена
A	2	Vanity unit 0NALA4E017	L 90 D 56 H 32	2.153
B	2	Curved terminal unit 0NALB9E007/8	L 28 D 56 H 32	1.331
C	1	Colored purefeel top 0TCUPC5701	L 237 D 56 H 1,2	1.453
	2	Surcharge for countertop washbasin 0VSCSPR00000001		248
D	2	Sarah countertop washbasin 0LVBSPC00000010	L 42 D 42 H 14	1.201
E	2	Arko mirror 0ARLI1E017	L 56 D 15 H 110	2.197
				Tot. 8.582
F	2	Antis tap 0ANTO1E02		1.457
G	2	Decorative elements with shelf 0NALC1E002	Ø56	1.147



NA 011 > L 127 D 56 H 230

Finish: Glossy "grigio eleganza"/chrome
Top: Integrated glass grigio eleganza top with Nausica washbasin
Mirror: Arko

A	1	Vanity unit 0NALA4A020	L 70 D 56 H 45	1.237
B	2	Curved terminal unit 0NALB9A009/10	L 28 D 56 H 45	1.573
C	1	Integrated glass top 0TCIVL5703	L 127 D 56 H 1,2	1.093
D	1	Nausica integrated washbasin 0VSVL00007VL	L 53 P33	814
E	2	Arko mirror 0ARLI1A018	L 80 D 15 H 110	1.035
				Tot. 5.752
F	1	Choro wall lamp 0CHAOJ1A001	Ø 22	591
G	1	Antis tap 0ANTO1A03		975



NA 012 > L 245 D 56 H 230

Finish: glossy "Antracite dark" lacquered finish / Glossy Black Nickel
Top: Nero Marquina marble with Kim 2 integrated washbasin
Mirror: Arko

A	2	Vanity unit 0NAOA4B005	L 120 D 56 H 32	3.211
B	2	Straight terminal side panel 0NAOE10001 / 2	L 2,5 D 56 H 32	596
C	1	Marble top 0TDRMR5701	L 245 D 56 H 2	2.499
	2	Hole surcharge for undercounter-top basin 0VSCSTT00000001		859
D	2	Kim 2 integrated washbasin 0LVBSTC00000003		1.247
E	2	Arko mirror 0ARKI1B002	Ø 80 D 15	2.251
				Tot. 10.664
F	2	Antis tap 0ANTO1B003		2.577
G	1	Kyklo lamp 0KYKJ2B002	L 29 H 22	3.098

Composizioni a catalogo

Catalogue arrangements / Kombinationen vom Katalog
Compositions sur catalogue / Композиции по каталогу

No.	Q.	Codice	Dimensioni	Prezzo
		Code	Dimensions	Price
		Artikel	Maße	Preis
		Code	Dimensions	Prix
		Код	Размеры	Цена



NA 013 > L 245 D 56 H 230

Finish: ribbed Walnut / satin gold
Top: Verde Alpi marble with Julia washbasin
Mirror: Aulé

A	2	Vanity unit	0NAOA4D005	L 120 P 56 H 32	3.715
B	2	Straight terminal side panel	0NAOE10001 / 2	L 2,5 D 56 H 32	672
C	1	Marble top	0TDRMR5701	L 245 D 56 H 2	3.419
	2	Hole surcharge for countertop basin	0VSCSPR00000001		250
D	2	Julia washbasin	0LVBSPR00000013	Ø 42 D 14	1.159
E	1	Aulé mirror	0AULI1D012	L 215 D 3 H 110	1.825
					Tot. 11.040
F	2	Antis tap	0ANTO1D002		2.883
G	2	Kyklo suspended lamp	0KYKJ2D002	L 29 H 22	3.276
H	2	Kyklo wall lamp	0KYKJ1D002	L 24 D 25	2.948



NA 014 > L 95 D 56 H 230

Finish: ribbed Walnut / chrome
Top: Bianco Carrara marble with Kim 1 integrated washbasin
Mirror: Aulé

A	1	Vanity unit	0NAOA2A002	L 90 D 56 H 85	2.696
B	2	Straight terminal side panel	0NAOE10005 / 6	L 2,5 D 56 H 85	1.766
C	1	Marble top	0TDRMR5701	L 95 D 56 H 2	1.334
	1	Hole surcharge for undercounter-top basin	0VSCSTT00000001		429
D	1	Kim 1 integrated washbasin	0LVBSTC00000002	L 56 D 37	457
E	1	Aulé mirror	0AULI1A004	L 75 D 3 H 110	893
					Tot. 7.576
F	1	Antis tap	0ANTO1A003		975
G	1	Murano wall lamp	0MRNAP305000011	L 11 D 10 H 50	2.468



NA 015 > L 185 D 56 H 230

Finish: matt "Verde Muschio" lacquered finish / glossy gold
Top: Calacatta Oro marble with Sarah washbasin
Mirror: Aulé

A	1	Vanity unit	0NAOA4D008	L 90 D 56 H 45	1.956
B	2	Vanity unit	0NAOB4D009	L 45 D 56 H 45	2.426
C	2	Straight terminal side panel	0NAOE10003 / 4	L 2,5 D 56 H 45	792
D	1	Marble top	0TDRMR5701	L 185 D 56 H 2	4.516
	1	Hole surcharge for countertop basin	0VSCSPR00000001		125
E	1	Sarah washbasin	0LVBSPC00000010	L 60 D 36 H 12	601
F	1	Aulé mirror	0AULI1C004	L 75 D 3 H 110	953
					Tot. 11.368
G	1	Antis tap	0ANTO1C002		1.442
H	2	Murano wall lamp	0MRNAP305000011	L 11 D 10 H 50	2.468

Composizioni a catalogo

Catalogue arrangements / Kombinationen vom Katalog
Compositions sur catalogue / Композиции по каталогу

No.	Q.	Codice	Dimensioni	Prezzo
		Code	Dimensions	Price
		Artikel	Maße	Preis
		Code	Dimensions	Prix
		Код	Размеры	Цена



NA 016 > L 186 D 56 H 230

Finish: Matt "castoro" / black nickel
Top: Purefeel castoro top with Poseidon integrated washbasin
Mirror: Aulé

A	2	Vanity unit	0NAOA4B008	L 90 D 56 H 45	3.557
B	2	Side panels	0NAOE10003/4	D 56 H 45 L 2,5	792
C	1	Integrated colored purefeel top	0TINPC5704	L 186 D 56 H 1,2	1.140
D	1	Poseidon integrated washbasin	0VSPC00023	L 50 P31,5	2.315
E	1	Aulé mirror	0AULI1B011	L 185 D 3 H 110	1.735
					Tot. 9.539
F	1	Antis tap	0ANTO1B02		1.661



NA 017 > L 126 D 56 H 230

Finish: ribbed walnut / glossy gold
Top: Purefeel bianco ghiaccio top with Sarah countertop washbasin
Mirror: Arko

A	1	Vanity unit	0NAOA4D005	L 120 D 56 H 32	1.857
B	2	Side panels	0NAOE10001/2	L 28 D 56 H 32	672
C	1	Purefeel colored top	0TDRPC5702	L 126 D 56 H 1,2	772
	1	Hole surcharge	0VSCSPR00000001		124
D	1	Sarah countertop washbasin	0LVBSPC00000010	L 60 D 36 H 12	601
E	1	Arko mirror	0ARKI1D003	Ø 120 D 15	1.920
					Tot. 5.947
F	1	Antis tap	0ANTO1C02		882



NA 018 > L 111 D 56 H 230

Finish: Glossy "papiro" / satin nickel
Top: Integrated glass papiro top with maya washbasin
Mirror: Aulé

A	1	Vanity unit	0NAOA4F009	L 105 D 56 H 45	2.207
B	2	Side panels	0NAOE10003/4	D 56 H 45 L 2,5	848
C	1	Integrated glass top	0TCIVL5703	L 111 D 56 H 1,2	956
D	1	Maya integrated washbasin	0VSVL00008VL	L 48 D 25	814
E	1	Aulé mirror	0AULI1F007	L 100 D 15 H 110	1.214
					Tot. 6.039
F	2	Murano wall lamp	0MRNAP305000011F	L 11 D 10 H 50	2.468
G	1	Antis tap	0ANTO1F002		780

Composizioni a catalogo

Catalogue arrangements / Kombinationen vom Katalog
Compositions sur catalogue / Композиции по каталогу

No.	Q.	Codice Code Artikel Code Код	Dimensioni Dimensions Maße Dimensions Размеры	Prezzo Price Preis Prix Цена
-----	----	--	---	--



NA 019 > L 166 D 56 H 230

Finish: matt "trim grey" / satin nickel
Top: Purefeel trim grey top with Julia countertop washbasin
Mirror: Casablanca

A	2	Vanity unit	0NALA4F016	L 80 D 56 H 32	2.211
B	2	Side panels	0NALE10007/8	D 56 H 45 L 2,5	307
C	1	Purefeel colored top	0TDRPC5702	L 166 D 56 H 1,2	1.018
	2	Hole surcharge	0VSCSPR00000001		248
D	2	Julia countertop washbasin	0LVBSPR000000009	L 42 D 42 H 14	1.730
E	1	Casablanca	0CSBI2F002	L140 D3 H100	2.552
					Tot. 8.065
F	2	Antis tap	0ANTO1F02		1.560
G	2	Kyklo wall lamp	0KYKJ1F002	L 24 D 25	2.948



NA 020 > L 216 D 56 H 230

Finish: Matt "grigio pietra" / matt black
Top: Purefeel grigio pietra top with poseidon integrated wshbasin
Mirror: Casablanca

A	2	Vanity unit	0NALA4E018	L 105 D 56 H 32	2.394
B	2	Side panels	0NALE10007/8	D 56 H 45 L 2,5	307
C	1	Integrated purefeel colored top	0TINPC5704	L 216 D 56 H 1,2	1.324
D	2	Poseidon integrated wasbasin	0VSPC00023	L 50 P 31,5	2.315
E	2	Casablanca	0CSBI2E001	L 70 D 3 H 100	1.008
					Tot. 7.348
F	2	Antis tap	0ANTO1E003		2.069
G	2	Kyklo applique	0KYKJ1E002	L 24 D 25	2.789

Composizioni a catalogo

Catalogue arrangements / Kombinationen vom Katalog
Compositions sur catalogue / Композиции по каталогу

No.	Q.	Codice Code Artikel Code Код	Dimensioni Dimensions Maße Dimensions Размеры	Prezzo Price Preis Prix Цена
-----	----	--	---	--



NA 021 > L 117 D 56 H 220

Finish: Ribbed walnut finish/ Matt Black
Top: Homa Brown Marble with under countertop washbasin Korai in glossy white resin
Mirror: Kera

A	1	Vanity unit	0NAOA4E026	L 60 D 56 H 45	1.525
B	2	Curved terminal unit	0NAOB4E003 / 4	L 28 D 56 H 45	2.670
C	1	Marble top	0TDRMR5701	L 117 D 56 H 2	1.470
	1	Hole surcharge for countertop basin	0VSCSPR0000001		429
D	1	Korai integrated washbasin	0VSPK20004PL	L 60 D 36 H 12	470
E	1	Kera mirror	0KERI3X034	L 60 D 14 H 100	2.588
					Tot. 9.152
F	1	Antis tap	0ANTO1E003		1.034
G	2	Wall-hung tall units	0NAOG1E002	L 45 D 25 H 140	3.234



NA 022 > L 117 D 56 H 210

Finish: Matt "Verde Muschio" lacquered finish/ Bronze
Top: Travertino Marble with under countertop washbasin Korai in glossy white resin
Mirror: Doro

A	1	Freestanding vanity unit	0NAOA6G002	L 60 D 56 H 85	2.951
B	2	Curved terminal unit	0NAOB9G005 / 6	L 28 D 56 H 85	4.202
C	1	Marble top	0TCUMR5701	L 117 D 56 H 2	1.760
	1	Hole surcharge for undercounter-top basin	0VSCSTT00000001		429
D	1	Korai 1 integrated washbasin	0VSPK20004PL	L 58 D 39	470
E	1	Doro mirror lacquered	0DORI3X037	Ø 80 D 14	2.462
					Tot. 12.094
F	1	Antis taps	0ANTO1G003		1.399



NA 023 > L 60 D 36 H 230

Finish: Matt "Rosso Jaipur" lacquered finish
Mirror: Arko (shelf-free)

A	1	Freestanding unit	0NAOA9E002	L 60 D 36 H 78	3.158
B	1	Nereo countertop wasbasin	0NERK10003	L 60 D 36 H 12	1.252
C	1	Arko mirror (shelf-free)	0ARKI1X052	L 56 D 3 H 110	967
					Tot. 5.377
D	1	Antis tap	0ANTO1E002		729

Composizioni a catalogo

Catalogue arrangements / Kombinationen vom Katalog
Compositions sur catalogue / Композиции по каталогу

No.	Q.	Codice	Dimensioni	Prezzo
		Code	Dimensions	Price
		Artikel	Maße	Preis
		Code	Dimensions	Prix
		Код	Размеры	Цена



NA 024 > L 127 D 56 H 220

Finish: Matt "Avana" lacquered finish / satin gold
Top: Purefeel "Avana" with Oceania integrated washbasin
Mirror: Kera

A	1	Vanity unit	0NAOA4F006	L 70 D 56 H 45	1.705
B	2	Curved terminal unit	0NAOB9F003/4	L 28 D 56 H 45	2.696
C	1	Integrated colored purefeel top	0TCIPC5703	L 127 D 56 H 12	1.807
D	1	Oceania washbasin in matt purefeel	0VSPC00022	L 57 D 31,5	813
E	1	Kera mirror	0KERI3X035	L 60 D 14 H 100	2.578
					Tot. 9.599
F	2	Stradivari wall lamp	0STRAJ10004	L 60 D 14 H 100	3.695
G	1	Antis tap	0ANTO1F002		780



NA 025 > L 147 D 56 H 230

Finish: Ribbed walnut finish/ Bronze
Top: Purefeel "Bianco ghiaccio" with Oceania integrated washbasin
Mirror: Circ

A	1	Vanity unit	0NAOA4G022	L 90 D 56 H 45	2.060
B	2	Curved terminal unit	0NALB9D009/10	L 28 D 56 H 45	2.936
C	1	Wood top	0TCUES5701	L 147 D 56 H 2	1.019
D	1	Integrated colored purefeel top	0TCIPR5703	L 147 D 56 H 12	1.790
	1	Oceania Washbasin in matt purefeel	0VSPR00022	L 57 D 31,5	624
E	1	Circ mirror	0ARKI10013	L 56 D 15 H 110	941
					Tot. 9.370
F	1	Antis tap	0ANTO1G03		1.399
G	1	Stradivari applique	0STRAJ10003	L 5 D 12,5 H 55	2.174



NA 026 > L 60 D 36 H 230

Finish: Ribbed walnut finish/ Satin gold/ "Rosso Venezia" Marble
Mirror: Rota

A	1	Freestanding unit	0NA0A4E001	L 60 D 36 H 78	3.939
B	1	Nereo countertop wasbasin	0LVBSPR00000009	L 60 D 36 H 12	5.118
C	1	Rota mirror	0ROTI1X058	Ø 160 D 3	1.230
					Tot. 10.287
D	1	Antis tap	0ANTO1F011		2.713

ACADEMY



ACADEMY

OASIS

Caratteristiche strutturali

Structural features / Technische Daten

Caractéristiques techniques / Структурные характеристики

IT

CARATTERISTICHE STRUTTURALI ACCADEMY

STRUTTURE DELLE CONSOLLE PORTALAVABO, DELLE COLONNE E DELLE PANCHETTE:

Realizzate in metallo nelle seguenti finiture:

- Laccati opachi o lucidi verniciato
- Cromo lucido in finitura galvanica.
- Nickel nero lucido in finitura galvanica
- Nickel satinato in finitura galvanica
- Oro lucido in finitura galvanica
- Oro satinato in finitura galvanica
- Bronzo in finitura galvanica

FRONTALI DELLE CONSOLLE PORTALAVABO, DELLE COLONNE E DELLE PANCHETTE:

Disponibili nelle seguenti varianti:

- In Rovere, con lavorazione "Ribbed".
- In Noce Canaletto, con lavorazione "Ribbed".
- In MDF laccato in tutti i colori disponibili da campionario, con lavorazione "Ribbed".
- A specchio con lavorazione, "Ribbed"

CASSETTI:

Le strutture cassetto sono realizzate in metallo verniciato nero con guide ad estrazione totale, regolabili nei tre assi e con sistema di chiusura rallentata. Il fondo dei cassetti è realizzato con un pannello di legno in finitura nera effetto pelle. Disponibili, come optional, divisorii interni cassetto in vetro e presa elettrica.

TOP E LAVABI:

Lavabi ad incasso sottopiano in ceramica bianca o nera, da abbinare ai top in marmo.

Top con lavabo integrato in Purefeel bianco opaco o colorato opaco in tutti i colori del campionario.

Top con lavabo integrato in vetro, disponibile in tutti i colori del nostro campionario in finitura lucida, opaca o metallizzata.

SPECCHI:

Realizzati in diverse misure, con fascia decorativa superiore e inferiore abbinata alla finitura del mobile.

EN

ACCADEMY STRUCTURAL FEATURES

STRUCTURES OF VANITY UNITS, TALL UNITS AND BENCHES:

Fashioned from metal in the following finishes:

- Matte or glossy lacquered painted
- Glossy chrome, galvanic finish
- Glossy black nickel, galvanic finish
- Satin nickel, galvanic finish
- Glossy gold, galvanic finish
- Satin gold, galvanic finish
- Bronze with galvanic finish

FRONTS OF VANITY UNITS, TALL UNITS AND BENCHES:

Available in the following variations:

- In Oak, with "Ribbed" finish.
- Walnut, "Ribbed" decoration
- Lacquered MDF, "Ribbed" decoration as per Oasis samples
- Mirror, "Ribbed" decoration

DRAWERS:

Drawer structures are realised in black lacquered metal with full extension runners, triple axis adjustment and automatic soft-close system. Drawers feature a wood panel base in black leather effect finish. Internal glass dividers and electrical socket are available as optional extras.

TOP AND WASHBASIN OPTIONS:

Undermount basins in black or white ceramic, to combine with tops in marble

Tops with integrated basin/s in matt white or coloured Purefeel (as per Oasis colour samples)

Tops with integrated basin/s in glossy, matt or metallic glass (as per Oasis colour samples)

MIRRORS:

Available in various sizes, with decorative upper and lower bands to match the furniture finish

DE

STRUKTURELLE MERKMALE DER KOLLEKTION ACCADEMY

STRUKTUR DER WASCHTISCHKONSOLEN, HOCHSCHRÄNKE UND BÄNKE:

aus Metall in den folgenden Ausführungen:

- Matt oder hochglänzend lackiert und lackiert
- Chrom glanz – galvanische Veredelung
- Nickel Schwarz – galvanische Veredelung
- Nickel satiniert – galvanische Veredelung
- Gold glanz – galvanische Veredelung
- Gold satiniert – galvanische Veredelung
- Bronze – galvanische Veredelung

FRONTEN DER WASCHTISCHKONSOLEN, HOCHSCHRÄNKE UND BÄNKE:

Erhältlich in den folgenden Varianten:

- In Eiche, mit „Ribbed“-Verarbeitung.
- In Walnuss (Noce Canaletto) – strukturierte Front "Ribbed"
- Aus Mdf lackiert in allen Farben des Farbfächers – strukturierte Ausführung „Ribbed“
- Verspiegelt - strukturierte Ausführung „Ribbed“

SCHUBLADEN:

Die Schubladen bestehen aus Metall in Schwarz. Die Schubladen sind ausgestattet mit Vollauszug und gedämpfter Schließung. Der Boden der Schubladen wird mit schwarzem Kunstleder bezogen. Optional sind die Einteilungen aus Glas und die Steckdose verfügbar.

ABDECKPLATTEN UND WASCHFISCHE:

Unterbauwaschbecken aus Keramik in den Farben Weiss oder Schwarz in Kombination zu den Marmorplatten

Waschtische aus Purefeel in Weiss matt oder in allen Farben (matt) der Farbfächers

Waschtische aus Glas in allen Farben des Farbfächers – verfügbar in den Ausführungen: Glanz, satiniert oder mit Metallic Effekt

SPIEGEL:

Verfügbar in verschiedenen Größen mit oberen und unteren dekorativen Streifen kombiniert in der gleichen Ausführung des Möbels

FR

ACCADEMY CARACTERISTIQUES STRUCTURELLES

STRUCTURES DES CONSOLES PORTE-VASQUE, COLONNES ET BANQUETTES:

Réalisées en métal avec les finitions suivantes:

- Laqués mats ou brillants peints
- Chrome Brillant en Finition Galvanique
- Nickel Noir Brillant en Finition Galvanique
- Nickel Satiné en Finition Galvanique
- Or Brillant en Finition Galvanique
- Or Satiné en Finition Galvanique
- Bronze en Finition Galvanique

FAÇADES DES CONSOLES PORTE-VASQUE, COLONNES ET BANQUETTES:

Disponibles dans les variantes suivantes:

- En chêne, avec finition « Ribbed ».
- En Walnut cannelé avec traitement « Ribbed »
- En MDF Laqué dans toutes les couleurs disponibles du catalogue, avec traitement "Ribbed"
- En Miroir avec traitement "Ribbed"

TIROIRS:

Les structures des tiroirs sont réalisées en métal laqué noir avec des glissières à extraction totale, réglables sur trois axes et avec un système de fermeture amortie. Le fond des tiroirs est réalisé avec un panneau de bois en finition noire effet cuir. Des diviseurs internes en verre et une prise électrique sont disponibles en option.

PLANS ET VASQUES:

Vasques à encastrer par-dessous en céramique blanche ou noire, à combiner avec les plans en marbre

Plan avec vasque intégrée en Purefeel blanc mat ou coloré mat dans toutes les couleurs du catalogue

Plan avec vasque intégrée en verre, disponible dans toutes les couleurs de notre catalogue en finition brillante, mate ou métallisée

MIROIRS:

Réalisés en différentes tailles, avec une bande décorative supérieure et inférieure assortie à la finition du meuble

RU

ТЕХНИЧЕСКИЕ ХАРАКТЕРИСТИКИ КОЛЛЕКЦИИ ACCADEMY

КАРКАС ТУМБ ДЛЯ РАКОВИНЫ, КОЛОНН И БАНКЕТОК:

Изготовлен из металла в следующих отделках:

- Матовые или глянцевые лакированные окрашенные
- Хром глянцевый, гальваническое нанесение
- Никель черный глянцевый, гальваническое нанесение
- Никель черный матовый, гальваническое нанесение
- Золото глянцевое, гальваническое нанесение
- Золото матовое, гальваническое нанесение
- Бронза, гальваническое нанесение

ФАСАДЫ КОНСОЛЕЙ ДЛЯ РАКОВИН, КОЛОНН И БАНКЕТОК:

Изготавливаются в следующих видах отделки:

- Из дуба, с отделкой « Ribbed ».
- Орех каналетто, в рифленной обработке
- MDF в лакокрасочной покраске во всех цветах согласно палитре фабрики, в рифленной обработке
- Зеркало, в рифленной обработке

ЯЩИКИ:

Каркас ящиков изготовлен из металла, окрашенного в черный цвет с направляющими полного выдвижения. Дно ящиков выполнено из деревянной панели в отделке из экокожи черного цвета. По запросу предлагаются разделители из стекла и розетка.

СТОЛЕШНИЦЫ И РАКОВИНЫ:

Раковины, встраиваемые под столешницу из керамики белого или черного цвета в зависимости от цвета мраморной столешницы

Столешницы с интегрированными раковинами из матового белого или цветного искусственного камня Purefeel согласно палитре фабрики

Столешницы с интегрированными раковинами из цветного стекла согласно палитре фабрики в глянцевой, матовой и металлизированной отделке

ЗЕРКАЛА:

Предлагаются в различных размерах с декоративной планкой сверху и внизу в отделке, сочетающейся с фасадом мебели

Caratteristiche tecniche

Technical characteristics / Technische Daten
Caractéristiques techniques / Структурные характеристики



I frontali della collezione Academy sono disponibili nella nuova finitura cannettata, proposta nelle versioni laccata, in legno Noce Canaletto e Rovere, oppure in specchio cannettato. / The fronts of the Academy collection are available in the new ribbed finish, offered in lacquered versions, in Canaletto walnut and oak wood, or in ribbed mirror finish. / Die Fronten der Kollektion Academy sind in der neuen geriffelten Ausführung erhältlich, angeboten in lackierter Version, aus Canaletto-Nussbaum und Eiche oder als geriffelter Spiegel. / Les façades de la collection Academy sont disponibles dans la nouvelle finition cannellée, proposée en version laquée, en bois noyer Canaletto et chêne, ou en miroir cannellé. / Фасады коллекции Academy доступны в новой рифлёной отделке, предлагаются в лакированной версии, из дерева орех Canaletto и дуба, а также в варианте с рифлёным зеркалом.



La collezione Academy prevede la possibilità di avere la struttura di mobili colonne e panchette in 6 finiture metalliche / The Academy collection features a choice of 6 metal finishes for vanity, tall unit and bench structures / Bei der Kollektion Academy sind die Strukturen und die Bänke in 6 Metallausführungen erhältlich / La collection Academy propose la possibilité d'avoir la structure des meubles colonnes et banquettes en 6 finitions métalliques / Коллекция « Академия» предусматривает возможность изготовления каркаса консолей, колонн и банкетов в 6 отделках металла



Nuovi interni dei cassetti con separatori in vetro fumé / Drawers feature new internals with dividers in fumé glass / Neue Inneneinteilungen aus Glas Fume' / Nouveaux intérieurs des tiroirs avec séparateurs en verre fumé / Новые внутренние разделители для ящиков из затемненного стекла



La collezione Academy prevede i top con lavabo integrato in vetro colorato o Purefeel bianco opaco o colorato; oppure lavabi in ceramica ad incasso sottopiano da abbinare al top in marmo / The Academy collection offers integrated basin tops in coloured glass or Purefeel (matt white or coloured) as well as undermount ceramic basins to combine with marble tops / Die Kollektion Academy verfügt über: Waschtische aus gefärbtem Glas oder aus Purefeel in Weiss oder gefärbt. Alternativ kann man eine Abdeckplatte aus Marmor mit Unterbauwaschbecken aus Keramik kombinieren / La collection Academy propose des plans avec vasque intégrée en verre coloré ou Purefeel blanc mat ou coloré; ou des vasques à encastrer par-dessous en céramique à combiner avec le plan en marbre / Коллекция « Академия» предусматривает столешницы с интегрированной раковиной из цветного стекла, матового белого или цветного искусственного камня Пурефила; либо керамических раковин, встраиваемых в мраморные столешницы

Note importanti

Important notes / Wichtige Hinweise
Notes importantes / Важные примечания

Per completare il codice articolo, inserire nel primo campo la lettera indicante la finitura della struttura, nel secondo il numero della finitura del frontale

To complete the article code, insert in the first space the letter indicating the finish of the structure and in the second, the number for the finish of the fronts.

Um den Artikelcode zu vervollständigen, geben Sie in das erste Feld den Buchstaben, der die Fertigstellung des Korpus angibt, in das zweite Feld die Fertignummer der Front

Pour compléter le code article, insérez dans le premier champ la lettre indiquant la finition de la structure, dans le second le numéro de la finition de la façade.

Для завершения артикула изделия просим в первой ячейке указать букву, обозначающую отделку каркаса, во второй – цифру отделки фасада

I copripiletta dei top integrati in Purefeel colorato opaco sono forniti senza logo Oasis.

Waste covers for integrated tops made in matt coloured purefeel are supplied without Oasis logo

Die Abdeckung des Stöpsels der Waschtische aus gefärbtem Purefeel werden ohne Logo von Oasis ausgeliefert.

Les cache des bondes des vaques intégrée en purefeel colorée mat sont fourni sans logo Oasis.

Крышка слива для интегрированной столешницы из матового цветного композитного материала Пурефил поставляется без логотипа OASIS

Modularità

Modularity / Modularität / Modularité / Модульность

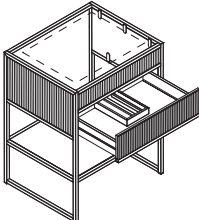
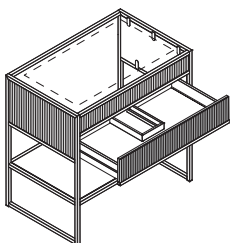
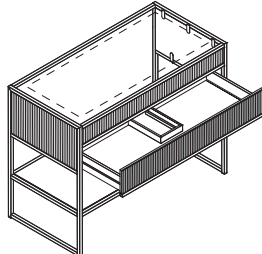
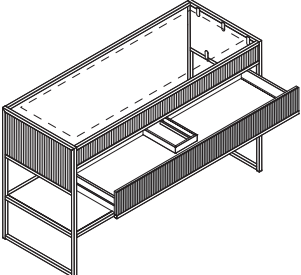
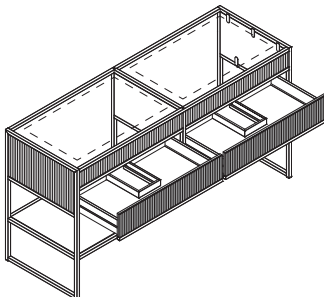
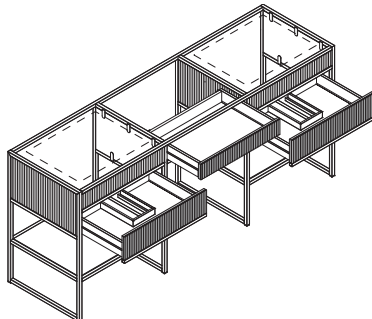
<p>H 84 CM W 66 CM D 53 CM</p>	<p>H 84 CM W 85 CM D 53 CM</p>	<p>H 84 CM W 110 CM D 53 CM</p>
 <p>Consolle portalavabo 1 cassetto, 1 mensola (predisposta per 1 lavabo) / Vanity console 1 drawer, 1 shelf (intended for 1 washbasin) / Waschtischkonsole mit 1 Schublade, 1 Ablage (für 1 Waschbecken) / Console porte-vasque 1 tiroir, 1 étagère (prédisposée pour 1 vasque) / Консоль для раковины с 1 ящиком, 1 полкой (предназначена для 1 раковины)</p>	 <p>Consolle portalavabo 1 cassetto, 1 mensola (predisposta per 1 lavabo) / Vanity console 1 drawer, 1 shelf (intended for 1 washbasin) / Waschtischkonsole mit 1 Schublade, 1 Ablage (für 1 Waschbecken) / Console porte-vasque 1 tiroir, 1 étagère (prédisposée pour 1 vasque) / Консоль для раковины с 1 ящиком, 1 полкой (предназначена для 1 раковины)</p>	 <p>Consolle portalavabo 1 cassetto, 1 mensola (predisposta per 1 lavabo) / Vanity console 1 drawer, 1 shelf (intended for 1 washbasin) / Waschtischkonsole mit 1 Schublade, 1 Ablage (für 1 Waschbecken) / Console porte-vasque 1 tiroir, 1 étagère (prédisposée pour 1 vasque) / Консоль для раковины с 1 ящиком, 1 полкой (предназначена для 1 раковины)</p>
<p>H 84 CM W 140 CM D 53 CM</p>	<p>H 84 CM W 160 CM D 53 CM</p>	<p>H 84 CM W 190 CM D 53 CM</p>
 <p>Consolle portalavabo 1 cassetto, 1 mensola (predisposta per 1 lavabo) / Vanity console 1 drawer, 1 shelf (intended for 1 washbasin) / Waschtischkonsole mit 1 Schublade, 1 Ablage (für 1 Waschbecken) / Console porte-vasque 1 tiroir, 1 étagère (prédisposée pour 1 vasque) / Консоль для раковины с 1 ящиком, 1 полкой (предназначена для 1 раковины)</p>	 <p>Consolle porta lavabo 2 cassetti, 2 mensole (predisposta per 2 lavabi) / Vanity console 2 drawers, 2 shelves (intended for 2 washbasins) / Waschtischkonsole mit 2 Schubladen, 2 Ablagen (für 2 Waschbecken) / Console porte-vasque 2 tiroirs, 2 étagères (prédisposée pour 2 vasques) / Консоль для раковины с 2 ящиками, 2 полками (предназначена для 2 раковин)</p>	 <p>Consolle porta lavabo 3 cassetti, 2 mensole (predisposta per 2 lavabi) / Vanity console 3 drawers, 2 shelves (intended for 2 washbasins) / Waschtischkonsole mit 3 Schubladen, 2 Ablagen (für 2 Waschbecken) / Console porte-vasque 3 tiroirs, 2 étagères (prédisposée pour 2 vasques) / Консоль для раковины с 3 ящиками, 2 полками (предназначена для 2 раковин)</p>

Modularità

Modularity / Modularität / Modularité / Модульность

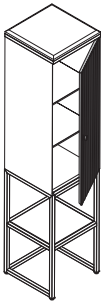
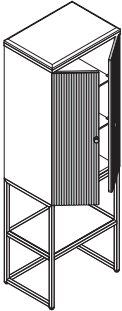
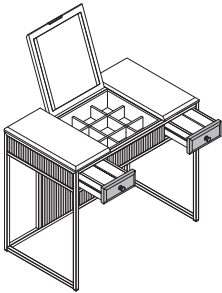
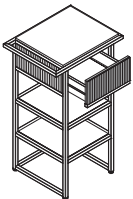
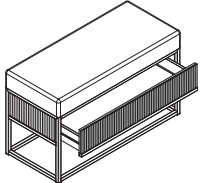
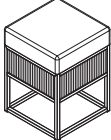
<p>H 156 CM W 35 CM D 35 CM</p>	<p>H 156 CM W 50 CM D 35 CM</p>	<p>H 78 CM W 91 CM D 35 CM</p>
 <p>Colonna 1 anta dx-sx completa di ripiano inferiore / Tall unit 1 rh/lh door with shelf / Hochschrank mit 1 Tür links oder rechts / Colonne 1 porte (droite - gauche) avec étagère inférieure / Колонна с 1 створкой левая - правая в комплекте с нижней полкой</p>	 <p>Colonna 2 ante completa di ripiano inferiore / Tall unit 2 doors with shelf / Hochschrank mit 2 Türen / Colonne 2 portes avec étagère inférieure / Колонна с 2 створками в комплекте с нижней полкой</p>	 <p>Console trucco 2 cassetti, 1 anta a ribalta a specchio con illuminazione a LED / Make up console with 2 drawers and 1 flap door with mirror and LED lighting / Schminkkonsole mit 2 Schubladen, 1 Klapptür mit integriertem Spiegel und Led-Beleuchtung / Console de maquillage 2 tiroirs, 1 porte miroir abattante avec éclairage LED / Туалетный столик с 2 ящиками, 1 откидной створкой с зеркалом и освещением LED</p>
<p>H 84 CM W 50 CM D 39 CM</p>	<p>H 53 CM W 90 CM D 39 CM</p>	<p>H 53 CM W 39 CM D 39 CM</p>
 <p>Porta salviette 1 cassetto + 2 mensole / Towel holder 1 drawer + 2 shelves / Handtuchhalter mit 1 Schublade und zwei Ablagen / Porte-serviettes avec 1 tiroir + 2 étagères / Полотенцедержатель с 1 ящиком и 2 полками</p>	 <p>Panchetta rettangolare con cassetto completa di cuscino / Rectangular bench with 1 drawer and cushion / Sitzbank mit Schublade und Sitzkissen / Banquette rectangulaire avec tiroir et coussin / Прямоугольная банкетка с ящиком в комплекте с подушкой</p>	 <p>Panchetta quadrata completa di cuscino / Square stool with cushion / Hocker mit Sitzkissen / Banquette carrée avec coussin / Квадратная банкетка в комплекте с подушкой</p>

Consolle portalavabo

H 84 cm

P 53 cm

Vanity console / Waschtischunterschrank
 Console porte-vasque / Консоль

- A = Cromo / Chrome / Chrom / Chrome / хром
 B = Nickel Nero / Black nickel / Nickel Schwarz / Nickel noir / никель черный
 C = Oro Lucido / Glossy gold / Gold glanz / Or brillant / золото глянцево
 D = Oro Satinato / Satin gold / Gold satiniert / Or satiné / золото матовое
 E = Laccato opaco o lucido / Matte or glossy lacquered / Matt oder hochglänzend lackiert / Laqué mat ou brillant / Матовый или глянцевый лакированный
 F = Nickel Satinato / Satin nickel / Nickel satiniert / Finition nickel satine / Никель матовый
 G = Bronzo / Bronze / Bronze / Bronze / бронза

- 1 = Laccato Opaco / Matt lacquered / Matt lackiert / Laqué mat / лакокрасочная отделка матовая
 5 = Specchio ribbed / "Ribbed" Mirror / Spiegel - strukturierte Version „Ribbed“ / Miroir "Ribbed" / Зеркало «Рифленое»
 2 = Laccato Lucido / Glossy lacquered / Glanz lackiert / Laqué brillant / лакокрасочная отделка глянцевая
 4 = Laccato Metallizzato / Metallic lacquered / lackiert mit "Metallic-Effekt" / Laqué métallisé brillant / лакокрасочная отделка металлизированная
 8 = Noce Cannettato / Ribbed walnut / Wallnuss geriffelt / Walnut cannelé / орех трубчатый
 9 = Rovere Cannettato / Ribbed Oak / Geriffelte Eiche / Chêne cannelé / Рифлёный дуб

L **Codice**
 Code / Artikel / Code / Код

Finitura struttura metallica / Finish of metal structure / Ausführung der Metallstruktur / Finition de la Structure Métallique / Отделка металлического каркаса

Prezzo / Price / Preis / Prix / цена
Finitura fianchi e frontali / Finish of fronts and sides / Ausführung der Seitenteile und Fronten / Finition des Côtés et des Façades / Отделка боковин и фасадов

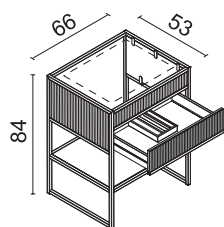

Отделка боковин и фасадов

Consolle portalavabo con 1 cassetto ed 1 mensola (predisposta per 1 lavabo)

Vanity console 1 drawer, 1 shelf (intended for 1 washbasin)
 Waschtischkonsole mit 1 Schublade, 1 Ablage (für 1 Waschbecken)
 Console porte-vasque 1 tiroir, 1 étagère (predisposée pour 1 vasque)
 Консоль для раковины с 1 ящиком, 1 полкой (предназначена для 1 раковины)

		1	5	2 / 4	8 / 9
66 0ACAA4_011_	E	2.126	2.174	2.221	2.368
66 0ACAA4_011_	A	3.560	3.596	3.649	3.796
66 0ACAA4_011_	B	3.791	3.838	3.885	4.032
66 0ACAA4_011_	C/D/F/G	4.142	4.179	4.226	4.379

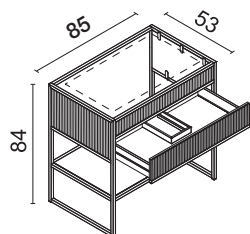

Consolle portalavabo con 1 cassetto ed 1 mensola (predisposta per 1 lavabo)

Vanity console 1 drawer, 1 shelf (intended for 1 washbasin)
 Waschtischkonsole mit 1 Schublade, 1 Ablage (für 1 Waschbecken)
 Console porte-vasque 1 tiroir, 1 étagère (predisposée pour 1 vasque)
 Консоль для раковины с 1 ящиком, 1 полкой (предназначена для 1 раковины)

		1	5	2 / 4	8 / 9
85 0ACAA4_012_	E	2.336	2.447	2.536	2.599
85 0ACAA4_012_	A	3.854	3.980	4.053	4.116
85 0ACAA4_012_	B	4.205	4.316	4.405	4.468
85 0ACAA4_012_	C/D/F/G	4.583	4.652	4.778	4.841

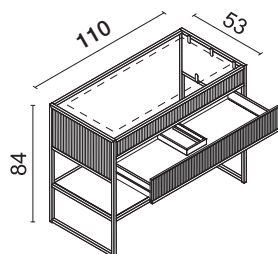

Consolle portalavabo con 1 cassetto ed 1 mensola (predisposta per 1 lavabo)

Vanity console 1 drawer, 1 shelf (intended for 1 washbasin)
 Waschtischkonsole mit 1 Schublade, 1 Ablage (für 1 Waschbecken)
 Console porte-vasque 1 tiroir, 1 étagère (predisposée pour 1 vasque)
 Консоль для раковины с 1 ящиком, 1 полкой (предназначена для 1 раковины)

		1	5	2 / 4	8 / 9
110 0ACAA4_013_	E	2.657	2.756	2.835	2.956
110 0ACAA4_013_	A	4.279	4.373	4.457	4.578
110 0ACAA4_013_	B	4.641	4.757	4.820	4.946
110 0ACAA4_013_	C/D/F/G	5.040	5.145	5.219	5.339

Consolle portalavabo

H 84 cm

P 53 cm

Vanity console / Waschtischunterschrank
 Console porte-vasque / Консоль

- A = Cromo / Chrome / Chrom / Chrome / хром
 B = Nickel Nero / Black nickel / Nickel Schwarz / Nickel noir / никель черный
 C = Oro Lucido / Glossy gold / Gold glanz / Or brillant / золото глянцевое
 D = Oro Satinato / Satin gold / Gold satiniert / Or satiné / золото матовое
 E = Laccato opaco o lucido / Matte or glossy lacquered / Matt oder hochglänzend lackiert / Laqué mat ou brillant / Матовый или глянцевый лакированный
 F = Nickel Satinato / Satin nickel / Nickel satiniert / Finition nickel satine / Никель матовый
 G = Bronzo / Bronze / Bronze / Bronze / бронза

- 1 = Laccato Opaco / Matt lacquered / Matt lackiert / Laqué mat / лакокрасочная отделка матовая
 5 = Specchio ribbed / "Ribbed" Mirror / Spiegel - strukturierte Version „Ribbed“ / Miroir "Ribbed" / Зеркало «Рифленое»
 2 = Laccato Lucido / Glossy lacquered / Glanz lackiert / Laqué brillant / лакокрасочная отделка глянцевая
 4 = Laccato Metallizzato / Metallic lacquered / lackiert mit "Metallic-Effekt" / Laqué métallisé brillant / лакокрасочная отделка металлизированная
 8 = Noce Cannettato / Ribbed walnut / Wallnuss geriffelt / Walnut cannelé / орех трубчатый
 9 = Rovere Cannettato / Ribbed Oak / Geriffelte Eiche / Chêne cannelé / Рифлёный дуб

L **Codice**
 Code / Artikel / Code / Код

Finitura struttura metallica / Finish of metal structure / Ausführung der Metallstruktur / Finition de la Structure Métallique / Отделка металлического каркаса

Prezzo / Price / Preis / Prix / цена

Finitura fianchi e frontali / Finish of fronts and sides / Ausführung der Seitenteile und Fronten / Finition des Côtés et des Façades / Отделка боковин и фасадов

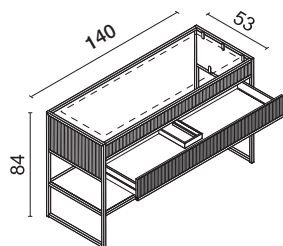

Consolle portalavabo con 1 cassetto ed 1 mensola (predisposta per 1 lavabo)

Vanity console 1 drawer, 1 shelf (intended for 1 washbasin)
 Waschtischkonsole mit 1 Schublade, 1 Ablage (für 1 Waschbecken)
 Console porte-vasque 1 tiroir, 1 étagère (prédisposée pour 1 vasque)
 Консоль для раковины с 1 ящиком, 1 полкой (предназначена для 1 раковины)

		1	5	2 / 4	8 / 9
140 0ACAA4_014_	E	3.008	3.134	3.229	3.502
140 0ACAA4_014_	A	4.767	4.862	4.988	4.967
140 0ACAA4_014_	B	5.198	5.334	5.413	5.549
140 0ACAA4_014_	C/D/F/G	5.628	5.749	5.843	5.980

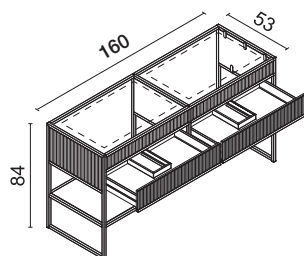

Consolle porta lavabo 2 cassetti, 2 mensole (predisposta per 2 lavabi)

Vanity console 2 drawers, 2 shelves (intended for 2 washbasins)
 Waschtischkonsole mit 2 Schubladen, 2 Ablagen (für 2 Waschbecken)
 Console porte-vasque 2 tiroirs, 2 étagères (prédisposée pour 2 vasques)
 Консоль для раковины с 2 ящиками, 2 полками (предназначена для 2 раковин)

		1	5	2 / 4	8 / 9
160 0ACAA5_001_	E	4.011	4.100	4.258	4.342
160 0ACAA5_001_	A	6.258	6.389	6.500	6.510
160 0ACAA5_001_	B	6.867	6.983	7.114	7.140
160 0ACAA5_001_	C/D/F/G	7.455	7.581	7.697	7.770

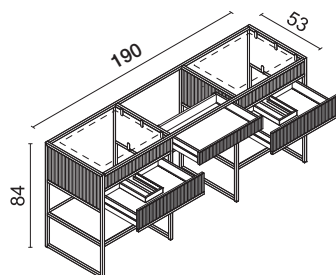

Consolle porta lavabo 3 cassetti, 2 mensole (predisposta per 2 lavabi)

Vanity console 3 drawers, 2 shelves (intended for 2 washbasins)
 Waschtischkonsole mit 3 Schubladen, 2 Ablagen (für 2 Waschbecken)
 Console porte-vasque 3 tiroirs, 2 étagères (prédisposée pour 2 vasques)
 Консоль для раковины с 3 ящиками, 2 полками (предназначена для 2 раковин)

		1	5	2 / 4	8 / 9
190 0ACAA6_001_	E	5.051	5.150	5.255	5.297
190 0ACAA6_001_	A	8.048	8.096	8.258	8.285
190 0ACAA6_001_	B	8.631	8.747	8.841	8.867
190 0ACAA6_001_	C/D/F/G	9.356	9.445	9.566	9.634

Colonne

H 156 cm

P 35 cm

Wall-hung furniture / Hängende Unterschränke /
Meubles suspendus / Тумбы навесные

A = Cromo / Chrome / Chrom / Chrome / хром
B = Nickel Nero / Black nickel / Nickel Schwarz / Nickel noir / никель черный
C = Oro Lucido / Glossy gold / Gold glanz / Or brillant / золото глянцево
D = Oro Satinato / Satin gold / Gold satiniert / Or satiné / золото матовое
E = Laccato opaco o lucido / Matte or glossy lacquered / Matt oder hochglänzend lackiert / Laqué mat ou brillant / Матовый или глянцевый лакированный
F = Nickel Satinato / Satin nickel / Nickel satiniert / Finition nickel satine / Никель матовый
G = Bronzo / Bronze / Bronze / Bronze / бронза

1 = Laccato Opaco / Matt lacquered / Matt lackiert / Laqué mat / лакокрасочная отделка матовая
5 = Specchio ribbed / "Ribbed" Mirror / Spiegel - strukturierte Version „Ribbed“ / Miroir "Ribbed" / Зеркало «Рифленое»
2 = Laccato Lucido / Glossy lacquered / Glanz lackiert / Laqué brillant / лакокрасочная отделка глянцевая
4 = Laccato Metallizzato / Metallic lacquered / lackiert mit "Metallic-Effekt" / Laqué métallisé brillant / лакокрасочная отделка металлизированная
8 = Noce Cannettato / Ribbed walnut / Wallnuss geriffelt / Walnut cannelé / орех трубчатый
9 = Rovere Cannettato / Ribbed Oak / Geriffelte Eiche / Chêne cannelé / Рифлёный дуб

L Codice
Code / Artikel / Code / Код

Finitura metallo
Metal finishing /
Metallausführung /
Finition métallique /
Отделка металла

Prezzo
Price / Preis / Prix / цена

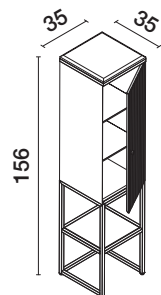

Colonna 1 anta dx-sx completa di ripiano inferiore

Tall unit 1 rh/lh door with shelf
Hochschrank mit 1 Tür links oder rechts
Colonne 1 porte (droite - gauche) avec étagère inférieure
Колонна с 1 створкой левая - правая в комплекте с нижней полкой

		1	5	2 / 4	8 / 9
35 0ACAG1_001_	E	1.891	1.991	2.051	2.214
35 0ACAG1_001_	A	4.730	4.979	5.128	5.539
35 0ACAG1_001_	B	4.616	4.858	5.004	5.404
35 0ACAG1_001_	C/D/F/G	5.129	5.399	5.561	6.006

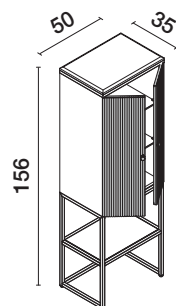

Colonna 2 ante completa di ripiano inferiore

Tall unit 2 doors with shelf
Hochschrank mit 2 Türen
Colonne 2 portes avec étagère inférieure
Колонна с 2 створками в комплекте с нижней полкой

		1	5	2 / 4	8 / 9
50 0ACAG2_001_	E	2.338	2.461	2.535	2.737
50 0ACAG2_001_	A	4.993	5.255	5.413	5.845
50 0ACAG2_001_	B	5.256	5.532	5.698	6.154
50 0ACAG2_001_	C/D/F/G	5.840	6.148	6.333	6.840

Consolle trucco

H 78 cm

P 53 cm

Make up console / Schminkkonsole / Consolle pour maquillage / Туалетный столик

A = Cromo / Chrome / Chrom / Chrome / хром

B = Nickel Nero / Black nickel / Nickel Schwarz / Nickel noir / никель черный

C = Oro Lucido / Glossy gold / Gold glanz / Or brillant / золото глянцево

D = Oro Satinato / Satin gold / Gold satiniert / Or satiné / золото матовое

E = Laccato opaco o lucido / Matte or glossy lacquered / Matt oder hochglänzend lackiert / Laqué mat ou brillant / Матовый или глянцевый лакированный

F = Nickel Satinato / Satin nickel / Nickel satiniert / Finition nickel satine / Никель матовый

G = Bronzo / Bronze / Bronze / Bronze / бронза

1 = Laccato Opaco / Matt lacquered / Matt lackiert / Laqué mat / лакокрасочная отделка матовая

5 = Specchio ribbed / "Ribbed" Mirror / Spiegel - strukturierte Version „Ribbed“ / Miroir "Ribbed" / Зеркало «Рифленое»

2 = Laccato Lucido / Glossy lacquered / Glanz lackiert / Laqué brillant / лакокрасочная отделка глянцевая

4 = Laccato Metallizzato / Metallic lacquered / lackiert mit "Metallic-Effekt" / Laqué métallisé brillant / лакокрасочная отделка металлизированная

8 = Noce Cannettato / Ribbed walnut / Wallnuss geriffelt / Walnut cannelé / орех трубчатый

9 = Rovere Cannettato / Ribbed Oak / Geriffelte Eiche / Chêne cannelé / Рифлёный дуб

L **Codice**
Code / Artikel / Code / Код

Finitura metallo
Metal finishing /
Metallausführung /
Finition métallique /
Отделка металла

Prezzo
Price / Preis / Prix / цена

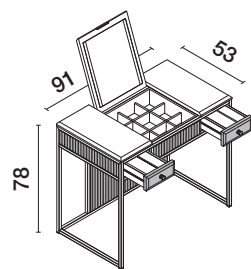

Consolle trucco 2 cassetti, 1 anta a ribalta a specchio con illuminazione a LED

Make up console with 2 drawers and 1 flap door with mirror and LED lighting
Schminkkonsole mit 2 Schubladen, 1 Klapptür mit integriertem Spiegel und Led-Beleuchtung
Console de maquillage 2 tiroirs, 1 porte miroir abattante avec éclairage LED
Туалетный столик с 2 ящиками, 1 откидной створкой с зеркалом и освещением LED

		1	5	2 / 4	8 / 9	
91	0ACAD1_003_	E	2.713	2.856	2.942	3.177
91	0ACAD1_003_	A	6.776	7.133	7.347	7.935
91	0ACAD1_003_	B	7.218	7.598	7.826	8.451
91	0ACAD1_003_	C/D/F/G	7.433	7.825	8.060	8.705

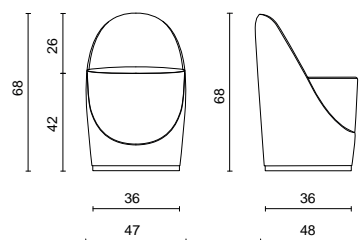

Poltroncina Eleonor

Eleonor small armchair
kleiner Sessel Eleonor
Fauteuil Eleonor
Креслице Eleonor

TESSUTI / FABRICS / STOFFE / TISSUS / ТКАНИ													
X*	A	B	C	D	E	F	G	H	I				
100	3	120	05HMELN00PLR001_	1.778	1.895	1.936	2.023	2.100	2.187	2.287	2.510	2.800	3.018

Peso 14 kg e Volume 0,34 mc/m³

Weight: 14 kg / Volume: 0,34 mc/m³

Gewicht: 14 Kilos – Volumen 0,34 mc/m³

Poids 14 kg et volume 0,34 mc/m³

Вес 14 кг и объем 0,34 м куб/м³

PELLI / LEATHER / LEDER / CUIR / КОЖА

L	M	N	O
2.287	2.521	2.872	3.250

NOTE:

Base sempre in finitura rovere moka.

Poltroncina non sfoderabile *Tessuto cliente.

Rivestimento necessario tessuto: ml 3,5. Rivestimento necessario pelle mq: 7

NOTE:

The base is always in Moka Oak finish. Armchair with not removable covering

*Customer's own fabric. Upholstery required for fabric: ml 3,5 Upholstery required for leather: mq 7

ANMERKUNGEN:

Fussgestell immer in der Ausführung Eiche Moka Kleiner Sessel (nicht abnehmbar) Kundenstoff – Stoffbedarf:

3,5 LM Lederbedarf – 7 QM

NOTE:

Meuble toujours en finition Rovere Moka Fauteuil non amovible *Tissu client.

Revêtement en tissu nécessaire: 3,5 ml Revêtement cuir nécessaire: 7 m²

ПРИМЕЧАНИЕ:

Тумба только в отделке из шпона оверге тока (тёмно-коричневый дуб)

Чехол кресла несъемный *Ткань клиента: необходимый расход ткани пм 3,5; необходимый расход кожи кв.м: 7

Porta asciugamani

H 84 cm

P 39 cm

Towel holder / Handtuchhalter / Porte-serviette / Полотенцедержатель

A = Cromo / Chrome / Chrom / Chrome / хром

B = Nickel Nero / Black nickel / Nickel Schwarz / Nickel noir / никель черный

C = Oro Lucido / Glossy gold / Gold glanz / Or brillant / золото глянцево

D = Oro Satinato / Satin gold / Gold satiniert / Or satiné / золото матовое

E = Laccato opaco o lucido / Matte or glossy lacquered / Matt oder hochglänzend lackiert / Laqué mat ou brillant / Матовый или глянцевый лакированный

F = Nickel Satinato / Satin nickel / Nickel satiniert / Finition nickel satine / Никель матовый

G = Bronzo / Bronze / Bronze / Bronze / бронза

1 = Laccato Opaco / Matt lacquered / Matt lackiert / Laqué mat / лакокрасочная отделка матовая

5 = Specchio ribbed / "Ribbed" Mirror / Spiegel - strukturierte Version „Ribbed“ / Miroir "Ribbed" / Зеркало «Рифленое»

2 = Laccato Lucido / Glossy lacquered / Glanz lackiert / Laqué brillant / лакокрасочная отделка глянцевая

4 = Laccato Metallizzato / Metallic lacquered / lackiert mit "Metallic-Effekt" / Laqué métallisé brillant / лакокрасочная отделка металлизированная

8 = Noce Cannettato / Ribbed walnut / Wallnuss geriffelt / Walnut cannelé / орех трубчатый

9 = Rovere Cannettato / Ribbed Oak / Geriffelte Eiche / Chêne cannelé / Рифлёный дуб

L **Codice**
Code / Artikel / Code / Код

Finitura metallo
Metal finishing /
Metallausführung /
Finition métallique /
Отделка металла

Prezzo
Price / Preis / Prix / цена

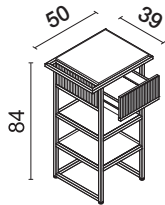

Porta salviette 1 cassetto + 2 mensole

Towel holder 1 drawer + 2 shelves

Handtuchhalter mit 1 Schublade und zwei Ablagen

Porte-serviettes avec 1 tiroir + 2 étagères

Полотенцедержатель с 1 ящиком и 2 полками

		1	5	2 / 4	8 / 9
50 0ACAF1_001_	E	1.861	1.958	2.017	2.179
50 0ACAF1_001_	A	3.660	3.852	3.968	4.285
50 0ACAF1_001_	B	4.205	4.427	4.559	4.923
50 0ACAF1_001_	C/D/F/G	4.673	4.918	5.065	5.471

Top in marmo per porta asciugamani

P 39 cm

Marble tops for towel holders / Marmorplatten für Handtuchhalter

Plan en marbre pour porte-serviettes / Столешница мраморная для

полотенцедержателя

PR = Purefeel bianco opaco / White matt Lightfeel / Lightfeel Weiss in matt / Lightfeel blanc mat. / Лайтфил белый матовый

PC = Purefeel colorato opaco / Colored matt Lightfeel / Lightfeel gefärbt in matt / Lightfeel coloré mat / Лайтфил цветной матовый

Marmo / Marble / Marmor / Marbre / Мрамор

1 = Bardiglio Nuvolato - Nero Marquina

2 = Homa Brown - Nero Assoluto - Mystic Brown - Pietra Grey

3 = Bianco Carrara - Verde Alpi - Travertino Romano - Rosso Venezia

4 = Bianco Statuario - Fior di Pesco

5 = Calacatta Oro - Lasa Fantastico

L **Codice** / Code / Artikel /
Code / Код

Prezzo / Price / Preis / Prix / Цена

H 1,2 cm

H 2 cm

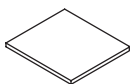

Purefeel

Marmi / Marbles / Marbres / Marmorplatten / Мрамор

	PR PUREFEEL BIANCO OP.	PC PUREFEEL COLOR. OP.
36 0ATD__0036	148	208
36 0ATDMR0036_____	-	-

	1	2	3	4	5
	-	-	-	-	-
	331	359	425	534	765

Panchette

H 53 cm

P 39 cm

Benches / Bänke / Banquettes / Банкетки

A = Cromo / Chrome / Chrom / Chrome / хром

B = Nickel Nero / Black nickel / Nickel Schwarz / Nickel noir / никель черный

C = Oro Lucido / Glossy gold / Gold glanz / Or brillant / золото глянцевое

D = Oro Satinato / Satin gold / Gold satiniert / Or satiné / золото матовое

E = Laccato opaco o lucido / Matte or glossy lacquered / Matt oder hochglänzend lackiert / Laqué mat ou brillant / Матовый или глянцевый лакированный

F = Nickel Satinato / Satin nickel / Nickel satiniert / Finition nickel satine / Никель матовый

G = Bronzo / Bronze / Bronze / Bronze / бронза

1 = Laccato Opaco / Matt lacquered / Matt lackiert / Laqué mat / лакокрасочная отделка матовая

5 = Specchio ribbed / "Ribbed" Mirror / Spiegel - strukturierte Version „Ribbed“ / Miroir "Ribbed" / Зеркало «Рифленое»

2 = Laccato Lucido / Glossy lacquered / Glanz lackiert / Laqué brillant / лакокрасочная отделка глянцевая

4 = Laccato Metallizzato / Metallic lacquered / lackiert mit "Metallic-Effekt" / Laqué métallisé brillant / лакокрасочная отделка металлизированная

8 = Noce Cannettato / Ribbed walnut / Wallnuss geriffelt / Walnut cannelé / орех трубчатый

9 = Rovere Cannettato / Ribbed Oak / Geriffelte Eiche / Chêne cannelé / Рифлёный дуб

L **Codice**
Code / Artikel / Code / Код

Finitura metallo
Metal finishing /
Metallausführung /
Finition métallique /
Отделка металла

Prezzo
Price / Preis / Prix / цена

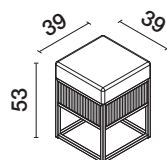

Panchetta quadrata con 1 cassetto, completa di cuscino

Square bench with one drawer, complete with cushion
Quadratische Sitzbank mit 1 Schubladen und Kissen.
Banquette carrée avec 1 tiroir, complète avec coussin
Банкетка квадратная с 1 ящиком, в комплекте с подушкой

		1	5	2 / 4	8 / 9
39 0ACAP1_001_	E	1.693	1.782	1.835	1.982
39 0ACAP1_001_	A	2.764	2.910	2.997	3.236
39 0ACAP1_001_	B	2.979	3.135	3.230	3.488
39 0ACAP1_001_	C/D/F/G	3.310	3.484	3.588	3.875

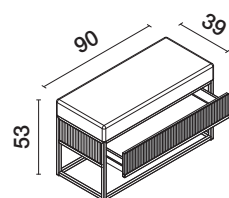

Panchetta rettangolare con 1 cassetto, completa di cuscino

Rectangular bench with one drawer, complete with cushion
Rechteckige Sitzbank mit 1 Schublade und Kissen.
Banquette rectangulaire avec 1 tiroir, complète avec coussin
Банкетка прямоугольная с 1 ящиком, в комплекте с подушкой

		1	5	2 / 4	8 / 9
90 0ACAP1_002_	E	2.319	2.441	2.515	2.716
90 0ACAP1_002_	A	3.929	4.136	4.260	4.601
90 0ACAP1_002_	B	4.049	4.262	4.390	4.741
90 0ACAP1_002_	C/D/F/G	4.498	4.736	4.877	5.268

IL CUSCINO È SEMPRE IN PELLE CATEGORIA "N"

The cushion is always in leather, category "N"

Das Kissen ist immer in der Kategorie „N“

Le coussin est toujours en cuir dans la catégorie « N »

Подушка поставляется только в отделке из кожи категории «N»

TOP INTEGRATI E LAVABI AD INCASSO SOTTOPIANO

Integrated Tops and undermount washbasins / Waschtische und Unterbauwaschbecken
/ Plan vasque en verre intégrée et vasque en céramique à encastrer / Столешницы с
интегрированными раковинами и встроенные раковины



ACADEMY
Top and washbasin

OASIS

Lavabo ad incasso sottopiano in ceramica

Undermount basins in ceramic / Unterbauwaschbecken aus Keramik /
Vasque à encastrer par-dessous en céramique / Раковина керамическая встраиваемая

B = Bianco / white / Weiss / Blanc / Белая
N = Nero / black / Schwarz / Noir / Черная

Lavabo fornito di piletta a scarico continuo con copri piletta in ceramica / Washbasin provided with free flowing waste with ceramic cover
Die Waschbecken sind mit Eckzentrgarnitur und Keramikabdeckung ausgestattet
Vasque équipée de bonde a écoulement libre avec cache-bonde en céramique
Раковина в комплекте с постоянным сливом с керамической крышкой

Lavabo ad incasso sottopiano in ceramica con piletta a scarico continuo senza troppo pieno

Under countertop basin in ceramic with free-flowing waste. Without overflow.
Unterbauwaschbecken aus Keramik mit Auslauf. Ohne Überlauf / Vasque en céramique à encastrer par-dessous avec bonde à écoulement libre. Sans trop-plein. / Раковина керамическая, встраиваемая под столешницу, со сливным устройством, без слива - перелива.

Dimensioni / Dimension
Maße / Dimension /
Размеры

Codice / Code
Artikel Code / Код

Prezzo / Price
Preis / Prix / Цена



L 54 P 43 H 19

B 0LVBSTC00000001

476



L 54 P 43 H 19

N 0LVBSTC00000005

616

Piani in marmo con foro per lavabi ad incasso sottopiano P 53 cm

Marble tops with cut-out for under countertop basins / Abdeckplatten aus Marmor mit Aussparung für Unterbauwaschbecken
Plans en marbre avec trou pour vasques à encastrer par-dessous / Столешницы из мрамора с вырезом для раковин,
встраиваемых под

- 1 = L0002 Bardiglio Nuvolato - L0003 Nero Marquina
2 = L0017 Homa Brown - L0006 Nero Assoluto - L0007 Mystic Brown - L0016 Pietra Grey
3 = L0001 Bianco Carrara - L0015 Verde Alpi - L0018 Travertino Romano - L0019 Rosso Venezia
4 = L0009 Bianco Statuario - L0020 Fior di Pesco
5 = L0010 Calacatta Oro - L0008 Lasa Fantastico

L Codice / Code / Artikel /
Code / Код

Prezzo / Price / Preis / Prix / Цена

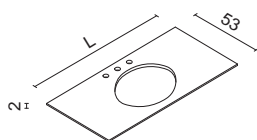

66	OATSMR1066_
85	OATSMR1085_
110	OATSMR1110_
140	OATSMR1140_

Marmi / Marbles / Marbres / Marmorplatten / Мрамор

1	2	3	4	5
985	1.087	1.147	1.421	1.991
1.082	1.177	1.377	1.726	2.464
1.243	1.361	1.621	2.077	3.028
1.431	1.581	1.912	2.492	3.702

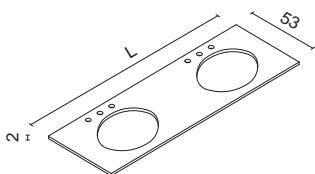

Marmi / Marbles / Marbres / Marmorplatten / Мрамор

160	OATSMR2160_
190	OATSMR2190_

1	2	3	4	5
1.910	2.080	2.459	3.122	4.505
2.139	2.443	2.792	3.580	5.221

I top in marmo vengono imballati DI SERIE in una cassa di legno al fine di evitare rotture e graffi. Il costo della cassa è compreso nel prezzo del marmo. Il marmo deve essere obbligatoriamente verificato al momento della consegna. Nessun reclamo verrà accettato dopo tale data.

Marble tops are ALWAYS packed in wooden crates in order to avoid any risk of damages or scratches. The cost of the wooden crate is included in the marble price. The marble top conditions must be verified at the delivery. After that claims won't be accepted.

Die Marmorplatten werden STANDARD in einem Holzverschlag verpackt und geliefert um Schaden zu vermeiden. Der Preis der Marmorplatte ist inklusiv von jenem des Holzverschlages. Der Zustand der Marmorplatte muss sofort nach der Ablieferung überprüft werden. Reklamationen nach diesem Datum werden nicht angenommen.

Les plans en marbre sont toujours livrés dans une caisse en bois pour éviter ruptures et rayures pendant le transport et le coût de la caisse est déjà compris dans le prix du plan. L'intégrité du plan en marbre doit être impérativement vérifiée à l'instant de la livraison et aucune réclamation pour ruptures ou endommagements sera ensuite acceptée.

Мраморные столешницы при стандартной поставке упаковывают в деревянный короб с целью предотвращения боя и царапин. Стоимость ящика включена в стоимость мрамора. Мрамор должен быть ОБЯЗАТЕЛЬНО осмотрен в момент поставки, позже рекламации не будут приниматься к рассмотрению.

Alzatine per piani in marmo

H 5 cm

Backsplash for marble tops / Wanschanschlussleisten aus Marmor
Remontées pour plans en marbre / Плинтус для мраморной столешницы

- 1 = L0002 Bardiglio Nuvolato - L0003 Nero Marquinia
2 = L0017 Homa Brown - L0006 Nero Assoluto - L0007 Mystic Brown - L0016 Pietra Grey
3 = L0001 Bianco Carrara - L0015 Verde Alpi - L0018 Travertino Romano - L0019 Rosso Venezia
4 = L0009 Bianco Statuario - L0020 Fior di Pesco
5 = L0010 Calacatta Oro - L0008 Lasa Fantastico



Codice / Code / Artikel /
Code / Код

Prezzo / Price / Preis / Prix / Цена

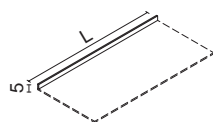

Marmi / Marbles / Marbres / Marmorplatten / Мрамор

66	0AAZMR0066_
85	0AAZMR0085_
110	0AAZMR0110_
140	0AAZMR0140_
160	0AAZMR0160_
190	0AAZMR0190_

1	2	3	4	5
97	107	130	172	257
124	138	168	222	332
161	179	217	287	429
205	227	276	364	546
234	259	317	417	625
278	309	376	495	741



Piani in purefeel bianco o colorato opaco con lavabo integrato

P 53 cm

Integrated basin tops in matt white or matt coloured Purefeel / Waschtische aus Purefeel in Weiss oder farbig / Plan en purefeel blanc ou coloré mat avec vasque intégrée / Столешницы из белого или цветного искусственного камня Пурефила с интегрированной раковиной

PR = **Purefeel bianco opaco** / White matt Purefeel / Purefeel Weiss in matt / Purefeel blanc mat. / Пурефил белый матовый

PC = **Purefeel colorato opaco** / Colored matt Purefeel / Purefeel gefärbt in matt / Purefeel coloré mat / Пурефил цветной матовый

Lavabo fornito con 3 fori rubinetto di serie. Senza troppopieno

/ Washbasin always supplied with 3 tap holes without overflow / Waschbecken mit 3 Lochbohrungen für die Armatur / Rajouter le plan en marbre et la vasque / Раковина с 3 отверстиями для смесителя без слива-перелива

Lavabo in Purefeel bianco o colorato opaco senza troppo pieno, completo di piletta a scarico continuo con copripiletta in tinta logata Oasis / Basin without overflow in matt white or matt coloured Purefeel, complete with free-flow waste in matching finish with Oasis logo / Waschtisch aus Purefeel in Weiss oder gefärbt ohne Überlauf komplett mit Stöpsel und Abdeckung in der gleichen Farbe des Waschtisches mit Oasis Logo / Vasque à poser en Purefeel blanc mat ou coloré mat sans trop plein, avec bonde à écoulement libre avec cache-bonde dans la même finition et avec le logo Oasis imprimé / Раковины из матового белого и цветного искусственного камня Пурефил без перелива, в комплекте со сливным устройством непрерывного типа оснащенного крышкой с логотипом Oasis

Lavabo integrato in purefeel

Integrated washbasin in purefeel / Waschtische aus Purefeel / Vasque en Purefeel intégré / Раковина интегрированная из композитного материала Пурефил

Codice / Code / Artikel / Code / Код

L P H Prezzo / Price / Prix / Preis / цена

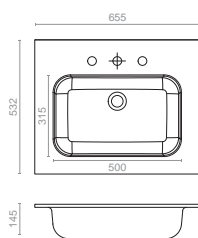

	PR	PC
OATI__1066	66	53
	1,2	
	1.050	1.365

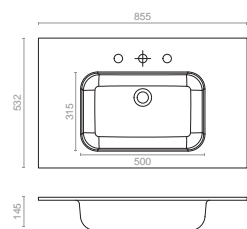

	PR	PC
OATI__1085	85	53
	1,2	
	1.133	1.473

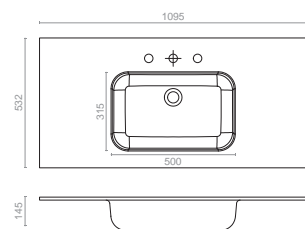

	PR	PC
OATI__1110	110	53
	1,2	
	1.242	1.615

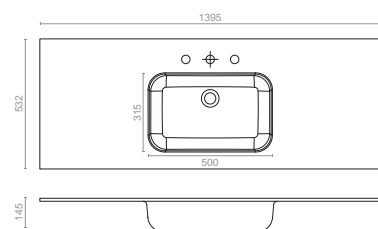

	PR	PC
OATI__1140	140	53
	1,2	
	1.372	1.785

Piani in purefeel bianco o colorato opaco con lavabo integrato

P 53 cm

Integrated basin tops in matt white or matt coloured Purefeel / Waschtische aus Purefeel in Weiss oder farbig / Plan en purefeel blanc ou coloré mat avec vasque intégrée / Столешницы из белого или цветного искусственного камня Пурефила с интегрированной раковиной

PR = **Purefeel bianco opaco** / White matt Purefeel / Purefeel Weiss in matt / Purefeel blanc mat. / Пурефил белый матовый

PC = **Purefeel colorato opaco** / Colored matt Purefeel / Purefeel gefärbt in matt / Purefeel coloré mat / Пурефил цветной матовый

Lavabo fornito con 3 fori rubinetto di serie. Senza troppopieno

/ Washbasin always supplied with 3 tap holes without overflow / Waschbecken mit 3 Lochbohrungen für die Armatur / Rajouter le plan en marbre et la vasque / Раковина с 3 отверстиями для смесителя без слива-перелива

Lavabo in Purefeel bianco o colorato opaco senza troppo pieno, completo di piletta a scarico continuo con copripiletta in tinta logata Oasis / Basin without overflow in matt white or matt coloured Purefeel, complete with free-flow waste in matching finish with Oasis logo / Waschtisch aus Purefeel in Weiss oder gefärbt ohne Überlauf komplett mit Stöpsel und Abdeckung in der gleichen Farbe des Waschtisches mit Oasis Logo / Vasque à poser en Purefeel blanc mat ou coloré mat sans trop plein, avec bonde à écoulement libre avec cache-bonde dans la même finition et avec le logo Oasis imprimé / Раковины из матового белого и цветного искусственного камня Пурефил без перелива, в комплекте со сливным устройством непрерывного типа оснащенного крышкой с логотипом Oasis

Lavabo integrato in purefeel

Integrated washbasin in purefeel / Waschtische aus Purefeel / Vasque en Purefeel intégré / Раковина интегрированная из композитного материала Пурефил

Codice / Code / Artikel / Code / Код

L P H Prezzo / Price / Prix / Preis / цена

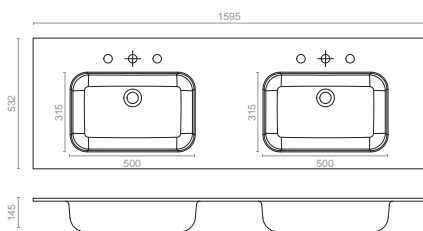

	PR	PC
OATI__2160	160 53 1,2	2.353 3.060

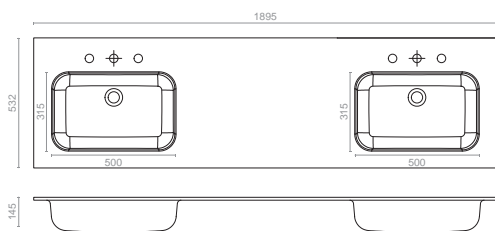

	PR	PC
OATI__2190	190 53 1,2	2.483 3.230

Piani in vetro colorato con lavabo integrato

P 53 cm

Tops in coloured glass with integrated basin / Waschtische aus Glas / Plan en verre colorée avec vasque intégrée / Столешницы из цветного стекла с интегрированными раковинами

VL = **Vetro colorato lucido** / Gloss laquered glass / Glas glanz / Verre coloré brillant / Стекло цветное глянцевое

VS = **Vetro colorato satinato** / Satin laquered glass / Glas satiniert / Verre coloré satiné / Стекло цветное сатиновое

VD = **Vetro lucido metallizzato** / Metallic lacquered glass / Glas "Metallic" / Verre coloré métallisé / Стекло цветное металлизированное

Lavabo fornito con 3 fori rubinetto di serie. Senza troppopieno / Washbasin always supplied with 3 tap holes without overflow / Waschbecken mit 3 Lochbohrungen für die Armatur / Rajouter le plan en marbre et la vasque / Раковина с 3 отверстиями для смесителя без слива-перелива

Lavabo in vetro colorato senza troppo pieno, completo di piletta a scarico continuo con copripiletta in vetro logata Oasis / Washbasin in coloured glass without overflow, complete with continuous drain and drain cover in glass with Oasis logo. / Waschbecken aus Glas ohne Überlauf mit Ablaufgarnitur und Abdeckung aus Glas mit Oasis Logo / Vasque en verre colorée sans trop plein, avec bonde à écoulement libre avec cache-bonde en verre avec le logo de Oasis imprimé / Раковина из цветного стекла, без перелива, в комплекте с непрерывным сливным механизмом, оснащённым стеклянной крышкой с логотипом Oasis

Lavabo integrato in vetro

Integrated washbasin in glass / Waschtische aus Glas / Vasque en verre intégré / Раковина интегрированная из стекла

Codice / Code / Artikel / Code / Код

L P H

Prezzo / Price / Prix / Preis / цена

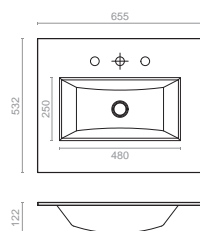

	VL	VS	VD			
OATIVL1066__	66	53	1,2	1.382	1.691	1.382

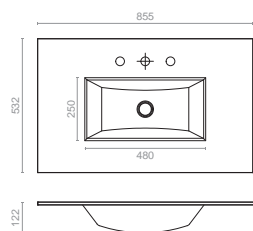

	VL	VS	VD			
OATIVL1085__	85	53	1,2	1.546	1.890	1.546

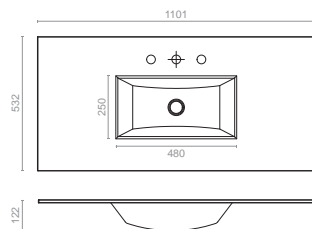

	VL	VS	VD			
OATIVL1110__	110	53	1,2	1.709	2.153	1.709

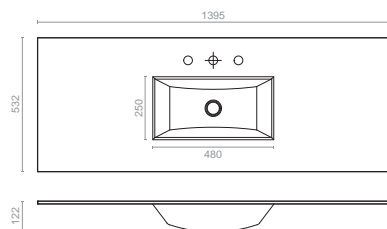

	VL	VS	VD			
OATIVL1140__	140	53	1,2	2.019	2.468	2.019

Piani in vetro colorato con lavabo integrato

P 53 cm

Tops in coloured glass with integrated basin / Waschtische aus Glas / Plan en verre colorée avec vasque intégrée / Столешницы из цветного стекла с интегрированными раковинами

VL = **Vetro colorato lucido** / Gloss laquered glass / Glas glanz / Verre coloré brillant / Стекло цветное глянцевое

VS = **Vetro colorato satinato** / Satin laquered glass / Glas satiniert / Verre coloré satiné / Стекло цветное сатиновое

VD = **Vetro lucido metallizzato** / Metallic lacquered glass / Glas "Metallic" / Verre coloré métallisé / Стекло цветное металлизированное

Lavabo fornito con 3 fori rubinetto di serie. Senza troppopieno / Washbasin always supplied with 3 tap holes without overflow / Waschbecken mit 3 Lochbohrungen für die Armatur / Rajouter le plan en marbre et la vasque / Раковина с 3 отверстиями для смесителя без слива-перелива

Lavabo in vetro colorato senza troppo pieno, completo di piletta a scarico continuo con copripiletta in vetro logata Oasis / Washbasin in coloured glass without overflow, complete with continuous drain and drain cover in glass with Oasis logo. / Waschbecken aus Glas ohne Überlauf mit Ablaufgarnitur und Abdeckung aus Glas mit Oasis Logo / Vasque en verre colorée sans trop plein, avec bonde à écoulement libre avec cache-bonde en verre avec le logo de Oasis imprimé / Раковина из цветного стекла, без перелива, в комплекте с непрерывным сливным механизмом, оснащённым стеклянной крышкой с логотипом Oasis

Lavabo integrato in vetro

Integrated washbasin in glass / Waschtische aus Glas / Vasque en verre intégré / Раковина интегрированная из стекла

Codice / Code / Artikel / Code / Код

L P H

Prezzo / Price / Prix / Preis / цена

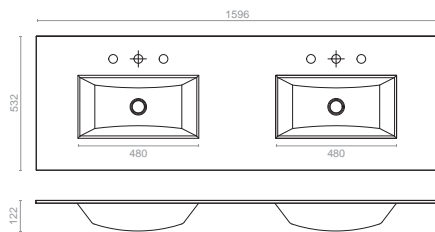

	VL	VS	VD			
OATIVL2160__	160	53	1,2	3.005	3.675	3.005

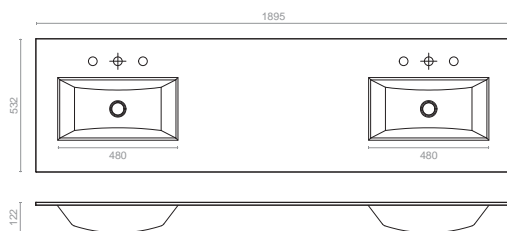

	VL	VS	VD			
OATIVL2190__	190	53	1,2	3.263	3.990	3.263

ACADEMY



ACADEMY
Compositions

COMPOSIZIONI A CATALOGO

Catalogue arrangements / Kombinationen vom Katalog
Compositions sur catalogue / Композиции по каталогу

OASIS

Composizioni a catalogo

Catalogue arrangements / Kombinationen vom Katalog
Compositions sur catalogue / Композиции по каталогу

No.	Q.	Codice Code Artikel Code Код	Dimensioni Dimensions Maße Dimensions Размеры	Prezzo Price Preis Prix Цена
-----	----	--	---	--



AC 001 > L 160 D 53 H 84

Finish: Gold/Glossy "Avana" lacquered
Top: Integrated glossy glass "Avana" finishing with Maya washbasin
Mirror: Aulé

A	1	Vanity unit	0ACAA5C0012	L 160 P 53 H 84	7.697
B	1	Integrated glass top with 2 washbasins	0ATIVL2160VL	L 160 P 53 H 1,2	3.005
C	1	Aulé Mirror	0AULI1C0152	L 160 P 3 H 110	1.593
D	2	Murano lamp	0MRNAP305000011C	L 50 D 11 H 11	2.468
					Tot. 14.762
E	2	Antis Taps	0ANTO01C03		2.797
F	2	Défilé Ring towel holder	0DFL00202000020OS	L 20 P 6 H 20,6	1.098
G	1	Make up console	0ACAD1C0032	L 91 P 53 H 78	8.060



AC 002 > L 190 D 53 H 84

Finish: Black Nickel/Matt Beige arizona laquered
Top: Integrated colored matt "beige arizona" with Poseidon washbasin
Mirror: Aulé

A	1	Vanity unit	0ACAA6B0011	L 190 P 53 H 84	8.631
B	1	Integrated Purefel top with 2 washbasins	0ATIPC2190	L 190 P 53 H 1,2	3.230
C	1	Aulé Mirror	0AULI1B0161	L 190 P 3 H 110	1.862
D	1	Small Bench	0ACAP1B0011	L 39 P 39 H 53	2.979
					Tot. 16.701
E	2	Antis taps	0ANTO01B03		2.577
F	2	Défilé Ring Towel Holder	0DFL00202000020NN	L 20 P 6 H 20,6	1.098

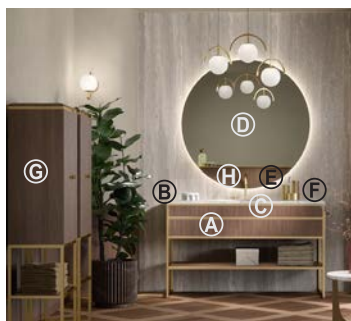

AC 003 > L 140 D 53 H 84

Finish: Satin gold/Walnut finish
Top: Bianco carrara marble with white ceramic Nautilus washbasin
Mirror: Arko

A	1	Vanity unit	0ACAA4D0148	L 140 P 53 H 84	5.980
B	1	Bianco Carrara marble top	0ATSMR1140L0001	L 140 P 53 H 2	1.912
C	1	Nautilus Ceramic sink	0LVBSTC00000001	L 54 P 43 H 19	476
D	1	Arko mirror	0ARKI1D0038	L 120 P 15 H 120	1.920
					Tot. 10.288
E	1	Défilé Soap dispenser	0DFL01801701006OS	L 6 P 8,6 H 17,5	529
F	1	Défilé Tumbler	0DFL01201201006OS	Ø 6 H 12	399
G	1	Tall unit	0ACAG2D0018	L50 P 35 H 156	6.840
H	1	Antis tap	0NTO01D03		1.399

Composizioni a catalogo

Catalogue arrangements / Kombinationen vom Katalog
Compositions sur catalogue / Композиции по каталогу

No. Q.	Codice Code Artikel Code Код	Dimensioni Dimensions Maße Dimensions Размеры	Prezzo Price Preis Prix Цена
--------	--	---	--



AC 004 > L 85 D 53 H 84

Finish: Chrome/Mirror finish
Top: Calacatta oro marble with white ceramic Nautilus washbasin
Mirror: Arko

A	1 Vanity unit	0ACAA4A0125	L 85 P 53 H 84	3.790
B	1 CALACATTA ORO marble top	0ATSMR1085L0010	L 85 P 53 H 2	2.464
C	1 Nautilus White Ceramic sink	0LVBSTC00000001	L 54 P 43 H 19	476
D	1 Arko mirror	0ARKI1A0018	L 56 P 15 H 110	1.219
Tot.				8.139
E	1 Antis tap	0ANTO01A03		975
F	1 Eleonor Armchair C category	05HMELN00PLR001	L47 P48 H68	2.023
G	1 Make up console	0ACAD1A0035	L 91 P 53 H 78	7.133



AC 005 > L 140 D 53 H 84

Finish: Satin Nickel/Glossy sabbia finish
Top: Integrated glossy glass "Sabbia" finishing with Maya washbasin
Mirror: Aulè

A	1 Vanity unit	0ACAA4F0142	L 140 P 53 H 84	5.843
B	1 Integrated GLASS TOP	0ATIVL1140VL	L 140 P 53 H 1,2	2.019
C	1 Mirror Aulè	0AULI1F0142	L 140 P 3 H 110	1.473
D	1 Choro lamp	0CHOJ1F001	L 22 P 10 H 22	638
Tot.				9.974
E	1 Antis tap	0ANTO01F03		1.136

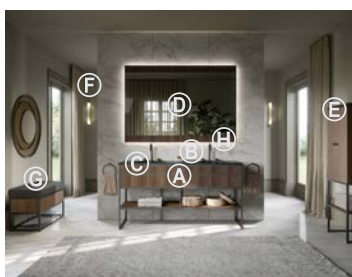

AC 006 > L 160 D 53 H 84

Finish: Matt Black/Walnut finish
Top: Nero Marqunia marble with black ceramic Nautilus washbasin
Mirror: Aulè

A	1 Vanity unit	0ACAA5E0018	L 160 P 53 H 84	4.342
B	1 Nero Marqunia marble top	0ATSMR2160L0003	L 160 P 53 H 2	1.910
C	2 Nautilus Black Ceramic sink	0LVBSTC000000005	L 54 P 43 H 19	1.233
D	1 Aulè mirror	0AULI1E0158	L 160 P 3 H 110	1.484
E	1 Tall unit	0ACAG2E0018	L 50 P 35 H 156	2.737
Tot.				11.706
F	2 Stradivari lamp	0STRAJ10003CR	L 12 P 5 H 55	3.881
G	1 Small Bench	0ACAP1E0028	L 90 P 39 H 53	2.716
H	2 Antis tap	0ANTO01E03		2.069

Composizioni a catalogo

Catalogue arrangements / Kombinationen vom Katalog
Compositions sur catalogue / Композиции по каталогу

No.	Q.	Codice Code Artikel Code Код	Dimensioni Dimensions Maße Dimensions Размеры	Prezzo Price Preis Prix Цена
-----	----	--	---	--



AC 007 > L 110 D 53 H 84

Finish: Matt Black/Matt "Tortora Elegance" finish
Top: Integrated colored matt "tortora elegance" with Poseidon washbasin
Mirror: Aulé

A	1	Vanity unit	0ACAA4E0131	L 110 P 53 H 84	2.657
B	1	Integrated Purefel top with 2 washbasins	0ATIPC1110	L 110 P 53 H 1,2	1.615
C	1	Aulé mirror	0AULI1E0071	L 110 P 3 H 110	1.161
D	1	Freestanding Towel Holder	0ACAF1E0011	L 50 P 39 H 84	1.861
E	1	Kyklo applique lamp	0KYKJ1E002	L 16 P 24 H 25	1.394
Tot.					8.688
F	1	Suspended lamp Kyklo	0KYKJ2E001	L 29 P 16 H 185	1.549
G	1	Antis tap	0ANTO01E03		1.034



AC 008 > L 110 D 53 H 84

Finish: Satin Nickel/Walnut finish
Top: Verde Alpi marble with white ceramic Nautilus washbasin
Mirror: Arko

A	1	Vanity unit	0ACAA4F0138	L 110 P 53 H 84	5.339
B	1	Verde Alpi marble top	0ATSMR1110L0015	L 110 P 53 H 2	1.621
C	1	Nautilus White Ceramic sink	0LVBSTC00000001	L 54 P 43 H 19	476
D	1	Arko mirror	0ARKI1F0038	L 120 P 15 H 120	1.920
Tot.					9.356
F	1	Antis tap	0ANTO01F03		1.136
E	2	Défilé Ring towel holder	0DFL00202000020NS	L 20 P 6 H 20,6	1.098



AC 009 > Ø 44 D 56 H 230

Finish Plissé: White ceramic and chrome details
Mirror: Arko laquered glossy "papiro"
Finish Academy: Mirror/Chrome finish

A	1	Freestanding ceramic washbasin	0PLSXXX09544002	Ø 44 H 95	3.134
B	1	Floor-standing mixer	0ANTO1A011	L 22 H 129	2.035
C	1	Arko mirror	0ARKI1A0012	L 56 P 15 H 110	1.185
Tot.					6.354
D	1	Freestanding Towel Holder	0ACAF1A0015	L 50 P 39 H 84	3.852
E	1	Top Calacatta Oro for towel Holder	0ATDMR0036L0010	L36 P39 H2	766

Composizioni a catalogo

Catalogue arrangements / Kombinationen vom Katalog
Compositions sur catalogue / Композиции по каталогу

No. Q.	Codice Code Artikel Code Код	Dimensioni Dimensions Maße Dimensions Размеры	Prezzo Price Preis Prix Цена
--------	--	---	--



AC 010

Finish: White ceramic Plissé washbasin
Mirror: Arko

A	1 Plissé washbasin	0LVBSPC00000001	L 65,5 P 45,5 H 16	1.770
B	1 Antis Tap	0ANTO01D003		1.399
C	1 Arko mirror	0ARKI1D0028	L 80 P 15 H 80	1.317
D	1 Suspended lamp Kyklo	0KYKJ2D001	L 29 P 16 H 185	1.638
				Tot. 6.124



AC 011

> L 160 D 53 H 84

Finish:ribbed mirror/nickel black
Top: Bianco Carrara marble with Nautilus white ceramic washbasin
Mirror: Aulé

A	1 Vanity unit	0ACAA5B0015	L 160 P 53 H 84	6.983
B	2 Nautilus White Ceramic sink	0LVBSTC00000001	L 54 P 43 H 19	951
C	1 Bianco Carrara marble top	0ATSMR2160L0001	L 160 P 53 H 1,2	2.459
D	1 Aulé mirror	0AULI1B0155	L 160 P 3 H 110	1.554
				Tot. 11.947
E	2 Antis tap	0ANTO01B003		2.577



AC 012

> L 66 D 53 H 84

Finish: Glossy Gold/Glossy "Corda Elegance" lacquered
Top: Integrated colored matt "Corda elegance" with Poseidon washbasin
Mirror: Arko

A	1 Vanity unit	0ACAA4C0112	L 66 P 53 H 84	4.226
B	1 Integrated Purefel top	0ATIPC1066	L 66 P 53 H 1,2	1.365
C	1 Arko Mirror	0ARKI1C0022	L 80 P 15 H 80	1.238
D	1 Freestanding Towel Holder	0ACF1C0012	L 50 P 39 H 84	5.065
				Tot. 11.894
E	1 Small Bench	0ACAP1C0022	L 90 P 39 H 53	4.877
F	1 Suspended lamp Kyklo	0KYKJ2C001	L 29 P 16 H 185	1.638
G	1 Antis tap	0ANTO01C03		1.399

PLISSÉ



PLISSÉ

OASIS

Collezione Plissé

Plissé Collection / Collection Plissé / Kollektion Plissé / Коллекция Plissé

CR = Finitura cromo / Chrome finish / Ausführung Chrom / Finition Chrome / Отделка хром
OR = Finitura oro / Gold finish / Ausführung Gold / Finition doré / Отделка золото

I lavabi sono forniti di serie con 3 fori rubinetto / Washbasins are always supplied with 3 tap holes. / Die Waschbecken sind mit 3-Loch für Armatur ausgestattet. / Les vasques sont fournies avec 3 trous de robinet. / Раковины поставляются с 3 отверстиями для крана.

ATTENZIONE: qualora si desideri il lavabo con 1 foro rubinetto, oppure senza fori rubinetto, si prega di specificarlo al momento dell'ordine. / ATTENTION: Should you need the washbasin with 1 tap hole or without tap holes, please specify it in your order. / ACHTUNG: Auf Anfrage können

die Waschbecken mit 1-Loch oder ohne Loch für Armatur geliefert werden (Info bei der Auftragserteilung eingeben) / ATTENTION: Pour vasques demandées avec 1 trou ou sans trou robinet, c'est nécessaire le spécifier dans la commande. / ВНИМАНИЕ: Просьба специфицировать при заказе необходимость раковины с 1 отверстием под смеситель либо без отверстий.

Piletta a scarico continuo inclusa / The free-flowing waste is included / Die frei-fließende Auslaufgarnitur ist inbegriffen / Equipé de bonde à écoulement libre / Пробка для постоянного слива в комплекте

Lavabo free standing in ceramica bianca lucida completo di piletta a scarico continuo

Freestanding glossy white ceramic basin with free flow waste
Stehendes Waschbecken aus Keramik in Weiss glanz und ausgestattet mit Überlauf
Lavabo "free standing" en céramique blanche brillante fourni de bonde à écoulement libre
Напольная раковина из белой глянцевой керамики в комплекте с донным клапаном постоянного слива

Codice / Code / Artikel
Code / Код

Prezzo / Price
Preis / Prix /
Цена

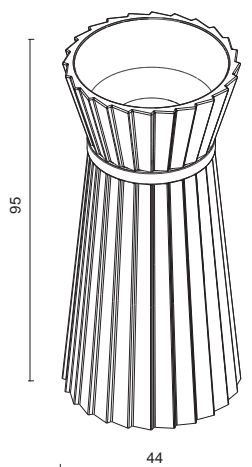

Ø 44

kg 39 - 0,32 m³



Tutto bianco

All white basin / komplett in Weiss / Entièrement blanc
Полностью белая

0PLSXXX09544001

3.058

Con anello cromato

chrome ring / Ring in Chrom / Avec anneau chromé /
Хромированный диск

0PLSXXX09544002

3.134

Con anello dorato

gold ring / Ring in Gold / Avec anneau doré /
Золотой диск

0PLSXXX09544003

3.291

Lavabo in appoggio in ceramica bianca lucida

Countertop basin in glossy white ceramic
Aufsatzbecken aus Keramik in Weiss glanz
Vasque à poser en céramique blanche
Накладная керамическая белая глянцевая раковина

Il lavabo Plissé non può essere usato come lavabo da appoggio sulle consolle Academy / Plissé countertop basins cannot be used on Academy consoles / Das Aufsatzbecken Plisse' kann nicht als Aufsatzbecken auf der Waschtischkonsole Academy verwendet werden / Le lavabo Plissé ne peut pas être utilisé comme vasque à poser sur les consoles Academy / Раковина Plissé не может быть использована как накладная раковина для консоли «Академия»

Plissé > Tutto bianco

All white basin / Komplet in Weiss / Entièrement blanc
Полностью белая



Dimensioni / Dimension /
Maße / Dimension
Размеры

Codice / Code
Artikel / Code
Код

Prezzo / Price
Preis / Prix /
Цена

L 65,5 P 45,5 H 16 0LVBSPC0000001

1.770

Rubinetteria Antis - Collezione Plissé

Plissé Collection / Collection Plissé / Kollektion Plissé / Коллекция Plissé

A = Cromo / Chrome / Chrom / Chrome / хром

B = Nickel Nero / Black nickel / Nickel Schwarz / Nickel noir / никель черный

C = Oro Lucido / Glossy gold / Gold glanz / Or brillant / золото глянцевое

D = Oro Satinato / Satin gold / Gold satiniert / Or satiné / золото матовое

E = Nero Opaco / Matt black / Schwarz matt / Noir mat / Черный матовый

F = Nickel Satinato / Satin nickel / Nickel satiniert / Finition nickel satine / Никель матовый / Satin nickel

G = Bronzo / Bronze / Bronze / Bronze / бронза

Miscelatore monocomando per lavabo a pavimento con bocca girevole.

Single lever mixer with swivel spout for floor standing basins

Wannenbatterie zur Standmontage mit ausziehbarer Brausen Garnitur und automatischer Umstellung

Mitigeur monocommande pour lavabo au sol avec bec tournant

Смеситель для раковины однорычажный напольный с поворотным изливом

Dimensioni / Dimension / Maße / Dimension / Размеры

Finitura metallo

Metal finishing / Metallausführung / Finition métallique / Отделка металла

Codice / Code

Artikel / Code / Код

Prezzo / Price

/ Preis / Prix / Цена

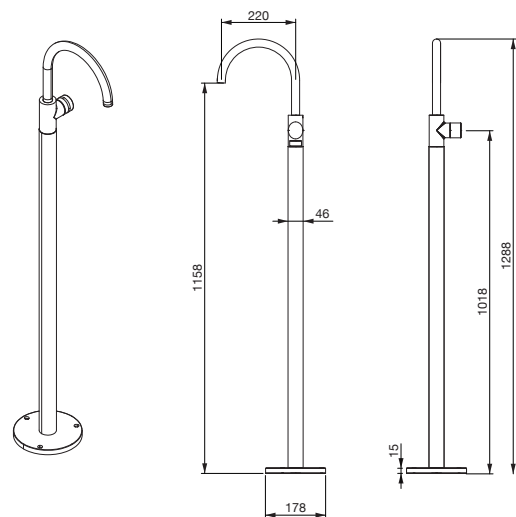

L 22 H 129

A	0ANTO1_011	2.098
B	0ANTO1_011	2.967
C/D/G	0ANTO1_011	3.137
E	0ANTO1_011	2.374
F	0ANTO1_011	2.713

Specchio a terra "Plissé" completo di illuminazione a LED

Wall fixed mirror "Plissé" with back-lit LED lighting

Stehender Spiegel « Plissé » mit Led Beleuchtung

Miroir au sol "Plissé" avec éclairage LED

Напольное зеркало "Plissé" в комплекте со светодиодной подсветкой

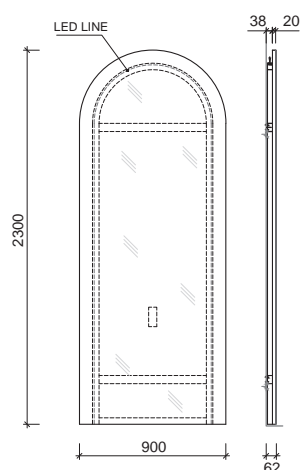

L 90 P 6,2 H 230

0PLSSPE23000090__ 5.419

Posizione scarichi

Positioning scheme of the drain pipes / Position der Abläufe für US
 Plan de positionnement des tuyaux de vidage / Стандартная схема вывода воды

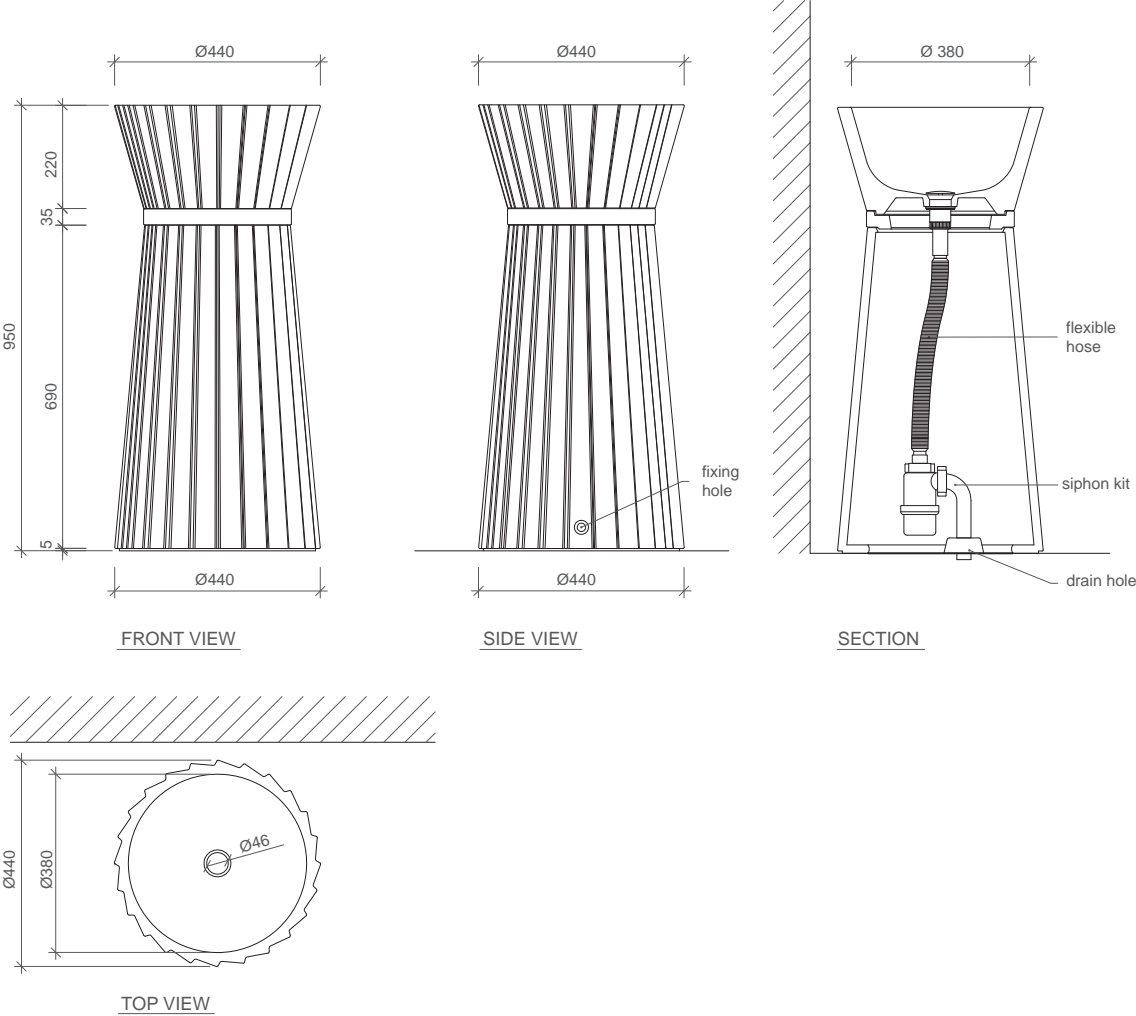

SPECCHIERE E LAMPADE

Mirrors and lamps / Spiegel und Lampen
Miroirs et lampes / Зеркала и лампы



MIRRORS
AND LAMPS

OASIS

Mirrors / Spiegel / Miroirs / Зеркала

A = Cromo / Chrome / Chrom / Chrome / хром

B = Nickel Nero / Black nickel / Nickel Schwarz / Nickel noir / никель черный

C = Oro Lucido / Glossy gold / Gold glanz / Or brillant / золото глянцевое

D = Oro Satinato / Satin gold / Gold satiniert / Or satiné / золото матовое

E = Laccato opaco o lucido / Matte or glossy lacquered / Matt oder hochglänzend lackiert / Laqué mat ou brillant / Матовый или глянцевый лакированный

F = Nickel Satinato / Satin nickel / Nickel satiniert / Finition nickel satine / Никель матовый

G = Bronzo / Bronze / Bronze / Bronze / бронза

8 = Noce Cannettato / Ribbed walnut / Wallnuss gerifelt / Walnut cannelé / орех трубчатый

9 = Rovere Cannettato / Ribbed Oak / Gerifelte Eiche / Chêne cannelé / Рифлёный дуб

1 = Laccato Opaco / Matt lacquered / Matt lackiert / Laqué mat / лакокрасочная отделка матовая

2 = Laccato Lucido / Glossy lacquered / Glanz lackiert / Laqué brillant / лакокрасочная отделка глянцевая

4 = Laccato Metallizzato / Metallic lacquered / lackiert mit "Metallic-Effekt" / Laqué métallisé brillant / лакокрасочная отделка металлизированная

5 = Specchio Ribbed / Ribbed Mirror / Ribbed Spiegel / Miroir ribbed / Зеркало ребристый

H P L

Codice
Code / Artikel / Code / Код

Finitura metallo
Metal finishing /
Metallausführung /
Finition métallique /
Отделка металла

Prezzo
Price / Preis / Prix / цена



4000 K

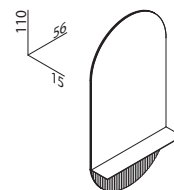

“ARKO oval” Specchio ovale completo di retroilluminazione al led, mensola inferiore in finitura metallica e decoro cannettato

Oval mirror with LED backlighting and shelf

Ovaler Spiegel mit Led-Hintergrundbeleuchtung und Ablage

Miroir ovale rétroéclairé avec étagère

Зеркало овальное со светодиодной закарнизной подсветкой и полкой

				8 / 9	1	2 / 5	4	
110	15	56	0ARKI1_001	A/B/E	1.219	1.169	1.185	1.219
110	15	56	0ARKI1_001	C/D/F/G	1.341	1.285	1.304	1.341



4000 K

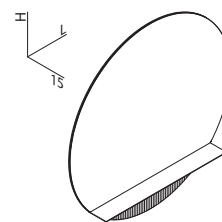

“ARKO round” Specchio rotondo completo di retroilluminazione al led, mensola inferiore in finitura metallica e decoro cannettato

Round mirror with LED backlighting and shelf

Runder Spiegel mit LED- Hintergrundbeleuchtung und Ablage

Miroir ronde rétroéclairé avec étagère

Зеркало круглое со светодиодной закарнизной подсветкой и полкой

				8 / 9	1	2 / 5	4	
80	15	80	0ARKI1_002	A/B/E	1.197	1.116	1.126	1.197
80	15	80	0ARKI1_002	C/D/F/G	1.317	1.227	1.238	1.317
120	15	120	0ARKI1_003	A/B/E	1.746	1.720	1.742	1.746
120	15	120	0ARKI1_003	C/D/F/G	1.920	1.892	1.916	1.920

Specchiere

Ribbed decoration

Mirrors / Spiegel / Miroirs / Зеркала

- 8 = Noce Cannettato / Ribbed walnut / Wallnuss geriffelt / Walnut cannelé / орех трубчатый
 9 = Rovere Cannettato / Ribbed Oak / Geriffelte Eiche / Chêne cannelé / Рифлёный дуб
 1 = Laccato Opaco / Matt lacquered / Matt lackiert / Laqué mat / лакокрасочная отделка матовая
 2 = Laccato Lucido / Glossy lacquered / Glanz lackiert / Laqué brillant / лакокрасочная отделка глянцевая
 4 = Laccato Metallizzato / Metallic lacquered / lackiert mit "Metallic-Effekt" / Laqué métallisé brillant / лакокрасочная отделка металлизированная

H P L

Codice
Code / Artikel / Code / Код

Finitura metallo
Metal finishing /
Metallausführung /
Finition métallique /
Отделка металла

Prezzo
Price / Preis / Prix / цена



4000 K

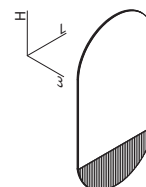

"ARKO oval" Specchio ovale completo di retroilluminazione al led, con decoro cannettato

"Arko oval" Oval mirror complete with LED backlighting, with ribbed decoration
 "Arko oval" Ovale Spiegel mit LED-Hintergrundbeleuchtung, mit geriffelter Dekoration
 "Arko oval" Miroir ovale avec rétroéclairage LED, avec décor cannelé
 "Arko oval" Овальное зеркало с LED-подсветкой, с каннелированным декором

				8 / 9	1	2 / 5	4
110	3	56	0ARKI1X052	994	967	980	994



4000 K

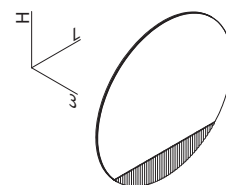

"ARKO round" Specchio rotondo completo di retroilluminazione al led, con decoro cannettato

"Arko round" Round mirror complete with LED backlighting, with ribbed decoration
 "Arko round" Runder Spiegel mit LED-Hintergrundbeleuchtung, mit geriffelter Dekoration
 "Arko round" Miroir rond avec rétroéclairage LED, avec décor cannelé
 "Arko round" Круглое зеркало с LED-подсветкой, с каннелированным декором

				8 / 9	1	2 / 5	4
80	3	80	0ARKI1X053	872	855	863	872
120	3	120	0ARKI1X054	1.403	1.369	1.397	1.403

Specchiere

Ribbed decoration

Mirrors / Spiegel / Miroirs / Зеркала

- 8 = Noce Cannettato / Ribbed walnut / Wallnuss geriffelt / Walnut cannelé / орех трубчатый
 9 = Rovere Cannettato / Ribbed Oak / Geriffelte Eiche / Chêne cannelé / Рифлёный дуб
 1 = Laccato Opaco / Matt lacquered / Matt lackiert / Laqué mat / лакокрасочная отделка матовая
 2 = Laccato Lucido / Glossy lacquered / Glanz lackiert / Laqué brillant / лакокрасочная отделка глянцевая
 4 = Laccato Metallizzato / Metallic lacquered / lackiert mit "Metallic-Effekt" / Laqué métallisé brillant / лакокрасочная отделка металлизированная

NN = Struttura specchiera in metallo laccato opaco nero / Matte black lacquered metal mirror frame / Spiegelrahmen aus schwarz matt lackiertem Metall / Structure de miroir en métal laqué noir mat / Рама зеркала из металла с матовым чёрным лакированным покрытием

LO = Struttura specchiera in metallo laccato opaco / Matte lacquered metal mirror frame / Spiegelrahmen aus matt lackiertem Metall / Structure de miroir en métal laqué mat / Рама зеркала из металла с матовым лакированным покрытием



H P L

Codice
Code / Artikel / Code / Код

Finitura metallo
Metal finishing /
Metallausführung /
Finition métallique /
Отделка металла

Prezzo
Price / Preis / Prix / цена



4000 K

Apertura anta solo a sinistra. / Door opening only to the left / Türöffnung nur nach links / Ouverture de la porte uniquement à gauche / Открытие дверцы только влево

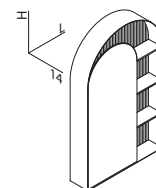

KERA Specchio contenitore completo di led, con decoro cannettato sulla schiena e presa elettrica

KERA Mirror cabinet complete with LED, with ribbed decoration on the back and electrical socket
 KERA Spiegelschrank komplett mit LED, mit geriffelter Rückwand und Steckdose
 KERA Armoire de toilette avec miroir complète avec LED, avec décor cannelé au dos et prise électrique
 KERA Зеркальный шкаф с LED-подсветкой, с каннелированным декором на задней панели и электрической розеткой

				8 / 9	1	2	4	
100	14	60	0KERI3X034	NN	2.588	2.395	2.491	2.588
100	14	60	0KERI3X035	LO	2.703	2.578	2.674	2.703

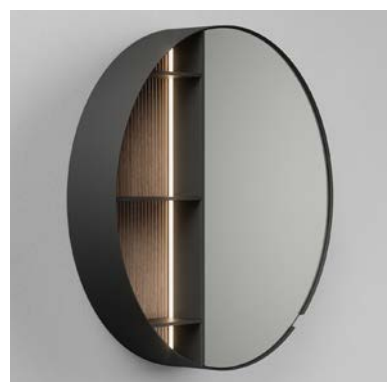

4000 K

Apertura anta solo a sinistra. / Door opening only to the left / Türöffnung nur nach links / Ouverture de la porte uniquement à gauche / Открытие дверцы только влево

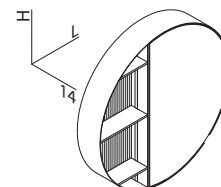

DORO Specchio contenitore completo di led, con decoro cannettato sulla schiena e presa elettrica

DORO Mirror cabinet complete with LED, with ribbed decoration on the back and electrical socket
 DORO Spiegelschrank komplett mit LED, mit geriffelter Rückwand und Steckdose
 DORO Armoire de toilette avec miroir complète avec LED, avec décor cannelé au dos et prise électrique
 DORO Зеркальный шкаф с LED-подсветкой, с каннелированным декором на задней панели и электрической розеткой

				8 / 9	1	2	4	
80	14	80	0DORI3X036	NN	2.490	2.238	2.391	2.490
80	14	80	0DORI3X037	LO	2.596	2.462	2.565	2.596

Specchiere

Ribbed decoration

Mirrors / Spiegel / Miroirs / Зеркала

A = Cromo / Chrome / Chrom / Chrome / хром

B = Nickel Nero / Black nickel / Nickel Schwarz / Nickel noir / никель черный

C = Oro Lucido / Glossy gold / Gold glanz / Or brillant / золото глянцевое

D = Oro Satinato / Satin gold / Gold satiniert / Or satiné / золото матовое

E = Laccato opaco o lucido / Matte or glossy lacquered / Matt oder hochglänzend lackiert / Laqué mat ou brillant / Матовый или глянцевый лакированный

F = Nickel Satinato / Satin nickel / Nickel satiniert / Finition nickel satine / Никель матовый

G = Bronzo / Bronze / Bronze / Bronze / бронза

8 = Noce Cannettato / Ribbed walnut / Wallnuss geriffelt / Walnut cannelé / орех трубчатый

9 = Rovere Cannettato / Ribbed Oak / Geriffelte Eiche / Chêne cannelé / Рифлёный дуб

1 = Laccato Opaco / Matt lacquered / Matt lackiert / Laqué mat / лакокрасочная отделка матовая

2 = Laccato Lucido / Glossy lacquered / Glanz lackiert / Laqué brillant / лакокрасочная отделка глянцевая

4 = Laccato Metallizzato / Metallic lacquered / lackiert mit "Metallic-Effekt" / Laqué métallisé brillant / лакокрасочная отделка металлизированная

5 = Specchio Ribbed / Ribbed Mirror / Ribbed Spiegel / Miroir ribbed / Зеркало ребристый

L H P

Codice

Code / Artikel / Code / Код

Finitura metallo

Metal finishing /
Metallausführung /
Finition métallique /
Отделка металла

Prezzo

Price / Preis / Prix / цена



4000 K

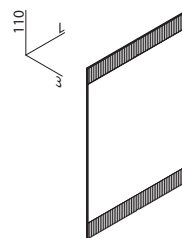

“AULÉ” Specchio rettangolare completo di retroilluminazione al led, e decoro cannettato superiore e inferiore

Rectangular mirror with LED backlighting and metal decoration
Rechteckiger Spiegel mit LED-Hinter Beleuchtung und Metalldekor
Miroir rectangulaire rétroéclairé avec décoration en métal

Зеркало прямоугольное со светодиодной закарнизной подсветкой и декором из металла

				8	1	2 / 5	4
66	110	3 0AULI1_013	A/B/E	916	875	894	916
66	110	3 0AULI1_013	C/D/F/G	939	897	916	939
75	110	3 0AULI1_004	A/B/E	935	893	911	935
75	110	3 0AULI1_004	C/D/F/G	953	910	929	953
85	110	3 0AULI1_005	A/B/E	1.003	971	992	1.003
85	110	3 0AULI1_005	C/D/F/G	1.023	991	1.012	1.023
95	110	3 0AULI1_006	A/B/E	1.068	1.048	1.071	1.068
95	110	3 0AULI1_006	C/D/F/G	1.089	1.069	1.092	1.089
110	110	3 0AULI1_007	A/B/E	1.166	1.161	1.190	1.166
110	110	3 0AULI1_007	C/D/F/G	1.189	1.184	1.214	1.189
125	110	3 0AULI1_008	A/B/E	1.265	1.278	1.309	1.265
125	110	3 0AULI1_008	C/D/F/G	1.290	1.303	1.336	1.290
140	110	3 0AULI1_014	A/B/E	1.366	1.401	1.436	1.366
140	110	3 0AULI1_014	C/D/F/G	1.401	1.435	1.473	1.401
145	110	3 0AULI1_009	A/B/E	1.394	1.429	1.466	1.394
145	110	3 0AULI1_009	C/D/F/G	1.422	1.457	1.495	1.422
160	110	3 0AULI1_015	A/B/E	1.484	1.518	1.554	1.484
160	110	3 0AULI1_015	C/D/F/G	1.516	1.555	1.593	1.516
165	110	3 0AULI1_010	A/B/E	1.514	1.549	1.586	1.514
165	110	3 0AULI1_010	C/D/F/G	1.545	1.579	1.617	1.545
185	110	3 0AULI1_011	A/B/E	1.657	1.735	1.781	1.657
185	110	3 0AULI1_011	C/D/F/G	1.691	1.769	1.817	1.691
190	110	3 0AULI1_016	A/B/E	1.754	1.862	1.915	1.754
190	110	3 0AULI1_016	C/D/F/G	1.798	1.908	1.964	1.798
215	110	3 0AULI1_012	A/B/E	1.789	1.899	1.954	1.789
215	110	3 0AULI1_012	C/D/F/G	1.825	1.937	1.993	1.825

Mirrors / Spiegel / Miroirs / Зеркала

A = Cromo / Chrome / Chrom / Chrome / хром

B = Nickel Nero / Black nickel / Nickel Schwarz / Nickel noir / никель черный

C = Oro Lucido / Glossy gold / Gold glanz / Or brillant / золото глянцево

D = Oro Satinato / Satin gold / Gold satiniert / Or satiné / золото матовое

E = Laccato opaco o lucido / Matte or glossy lacquered / Matt oder hochglänzend lackiert / Laqué mat ou brillant / Матовый или глянцевый лакированный

F = Nickel Satinato / Satin nickel / Nickel satiniert / Finition nickel satine / Никель матовый

G = Bronzo / Bronze / Bronze / Bronze / бронза

8 = Noce / Walnut / Walnuss / Walnut / Орех

9 = Rovere / Oak / Eiche / Chêne / Дуб

1 = Laccato Opaco / Matt lacquered / Matt lackiert / Laqué mat / лакокрасочная отделка матовая

2 = Laccato Lucido / Glossy lacquered / Glanz lackiert / Laqué brillant / лакокрасочная отделка глянцевая

4 = Laccato Metallizzato / Metallic lacquered / lackiert mit "Metallic-Effekt" / Laqué métallisé brillant / лакокрасочная отделка металлизированная

H P L

Codice

Code / Artikel / Code / Код

Finitura metallo

Metal finishing /
Metallauführung /
Finition métallique /
Отделка металла

Prezzo

Price / Preis / Prix / цена



4000 K

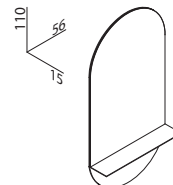

“Arko oval” Specchio ovale completo di retroilluminazione al led, mensola inferiore in finitura metallica e decoro liscio

oval-shaped mirror provided with Led lighting, lower shelf in metal finish and smooth decoration

Spiegel komplett mit Led-Hinterbeleuchtung, Ablage in der Ausführung aus Metall oder glattes Dekor

Miroir ovale rétroéclairé avec étagère et décoration lisse

зеркало овальное в комплекте с закарнизной светодиодной подсветкой, с полкой в металлической отделке и гладким декором

				8 / 9	1	2	4	
110	15	56	0ARLI1_017	A/B/E	1.146	1.098	1.114	1.146
110	15	56	0ARLI1_017	C/D/F/G	1.260	1.209	1.225	1.260



4000 K

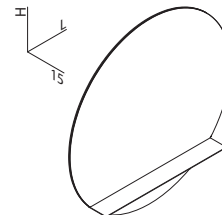

“Arko round” Specchio rotondo completo di retroilluminazione al led, mensola inferiore in finitura metallica e decoro liscio

Round-shaped mirror provided with Led lighting, lower shelf in metal finish and smooth decoration

Spiegel "Arko round" komplett mit Led-Hinterbeleuchtung, Ablage in der Ausführung aus Metall oder glattes Dekor

Miroir ronde rétroéclairé avec étagère et décoration lisse

зеркало круглое в комплекте с закарнизной светодиодной подсветкой, с полкой в металлической отделке и гладким декором

				8 / 9	1	2	4	
80	15	80	0ARLI1_018	A/B/E	1.101	1.027	1.035	1.101
80	15	80	0ARLI1_018	C/D/F/G	1.212	1.129	1.139	1.212
120	15	120	0ARLI1_019	A/B/E	1.607	1.582	1.602	1.607
120	15	120	0ARLI1_019	C/D/F/G	1.767	1.741	1.763	1.767

Specchiere

Smooth decoration

Mirrors / Spiegel / Miroirs / Зеркала

- 8 = Noce / Walnut / Wallnuss / Walnut / Орех
 9 = Rovere / Oak / Eiche / Chêne / Дуб
 1 = Laccato Opaco / Matt lacquered / Matt lackiert / Laqué mat / лакокрасочная отделка матовая
 2 = Laccato Lucido / Glossy lacquered / Glanz lackiert / Laqué brillant / лакокрасочная отделка глянцевая
 4 = Laccato Metallizzato / Metallic lacquered / lackiert mit "Metallic-Effekt" / Laqué métallisé brillant / лакокрасочная отделка металлизированная

L H P

Codice
Code / Artikel / Code / Код

Finitura metallo
Metal finishing /
Metallausführung /
Finition métallique /
Отделка металла

Prezzo
Price / Preis / Prix / цена



4000 K

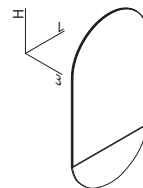

"ARKO oval" Specchio ovale completo di retroilluminazione al led, con decoro liscio

"Arko oval" Oval mirror complete with LED backlighting, with smooth decoration
 "Arko oval" Ovaler Spiegel mit LED-Hintergrundbeleuchtung, mit glatter Dekoration
 "Arko oval" Miroir ovale avec rétroéclairage LED, avec décor lisse
 "Arko oval" Овальное зеркало с LED-подсветкой, с гладким декором

				8 / 9	1	2	4
110	3	56	0ARLI1X055	856	831	839	856



4000 K

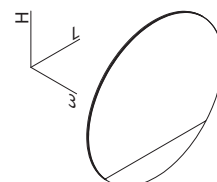

"ARKO round" Specchio rotondo completo di retroilluminazione al led, con decoro liscio

"Arko round" Round mirror complete with LED backlighting, with smooth decoration
 "Arko round" Runder Spiegel mit LED-Hintergrundbeleuchtung, mit glatter Dekoration
 "Arko round" Miroir rond avec rétroéclairage LED, avec décor lisse
 "Arko round" Круглое зеркало с LED-подсветкой, с гладким декором

				8 / 9	1	2	4
80	3	80	0ARLI1X056	803	760	773	803
120	3	120	0ARLI1X057	1.254	1.177	1.205	1.254

Specchiere

Smooth decoration

Mirrors / Spiegel / Miroirs / Зеркала

- 8 = Noce / Walnut / Wallnuss / Walnut / Орех
 9 = Rovere / Oak / Eiche / Chêne / Дуб
 1 = Laccato Opaco / Matt lacquered / Matt lackiert / Laqué mat / лакокрасочная отделка матовая
 2 = Laccato Lucido / Glossy lacquered / Glanz lackiert / Laqué brillant / лакокрасочная отделка глянцевая
 4 = Laccato Metallizzato / Metallic lacquered / lackiert mit "Metallic-Effekt" / Laqué métallisé brillant / лакокрасочная отделка металлизированная

NN = Struttura specchiera in metallo laccato opaco nero / Matte black lacquered metal mirror frame / Spiegelrahmen aus schwarz matt lackiertem Metall / Structure de miroir en métal laqué noir mat / Рама зеркала из металла с матовым чёрным лакированным покрытием

LO = Struttura specchiera in metallo laccato opaco / Matte lacquered metal mirror frame / Spiegelrahmen aus matt lackiertem Metall / Structure de miroir en métal laqué mat / Рама зеркала из металла с матовым лакированным покрытием



H P L

Codice
Code / Artikel / Code / Код

Finitura metallo

Metal finishing /
Metallausführung /
Finition métallique /
Отделка металла

Prezzo

Price / Preis / Prix / цена



4000 K

Apertura anta solo a sinistra. / Door opening only to the left / Türöffnung nur nach links / Ouverture de la porte uniquement à gauche / Открывание дверцы только влево

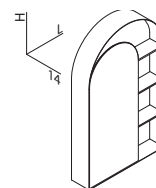

KERA Specchio contenitore completo di led, con decoro liscio sulla schiena e presa elettrica

KERA Mirror cabinet complete with LED, with smooth decoration on the back and electrical socket
 KERA Spiegelschrank komplett mit LED, mit glatter Rückwand und Steckdose
 KERA Armoire de toilette avec miroir complète avec LED, avec décor lisse au dos et prise électrique
 KERA Зеркальный шкаф с LED-подсветкой, с гладким декором на задней панели и электрической розеткой

				8 / 9	1	2	4	
100	14	60	0KERI3X038	NN	1.877	1.774	1.867	1.877
100	14	60	0KERI3X039	LO	2.059	1.957	2.031	2.059



4000 K

Apertura anta solo a sinistra. / Door opening only to the left / Türöffnung nur nach links / Ouverture de la porte uniquement à gauche / Открывание дверцы только влево

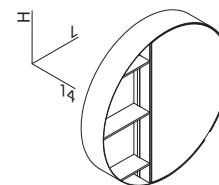

DORO Specchio contenitore completo di led, con decoro liscio sulla schiena e presa elettrica

DORO Mirror cabinet complete with LED, with smooth decoration on the back and electrical socket
 DORO Spiegelschrank komplett mit LED, mit glatter Rückwand und Steckdose
 DORO Armoire de toilette avec miroir complète avec LED, avec décor lisse au dos et prise électrique
 DORO Зеркальный шкаф с LED-подсветкой, с гладким декором на задней панели и электрической розеткой

				8 / 9	1	2	4	
80	14	80	0DORI3X040	NN	1.735	1.626	1.726	1.735
80	14	80	0DORI3X041	LO	1.909	1.626	1.880	1.909

Specchiere

Smooth decoration

Mirrors / Spiegel / Miroirs / Зеркала

A = Cromo / Chrome / Chrom / Chrome / хром

B = Nickel Nero / Black nickel / Nickel Schwarz / Nickel noir / никель черный

C = Oro Lucido / Glossy gold / Gold glanz / Or brillant / золото глянцево

D = Oro Satinato / Satin gold / Gold satiniert / Or satiné / золото матовое

E = Laccato opaco o lucido / Matte or glossy lacquered / Matt oder hochglänzend lackiert / Laqué mat ou brillant / Матовый или глянцевый лакированный

F = Nickel Satinato / Satin nickel / Nickel satiniert / Finition nickel satine / Никель матовый

G = Bronzo / Bronze / Bronze / Bronze / бронза

8 = Noce / Walnut / Wallnuss / Walnut / Опек

9 = Rovere / Oak / Eiche / Chêne / Дуб

1 = Laccato Opaco / Matt lacquered / Matt lackiert / Laqué mat / лакокрасочная отделка матовая

2 = Laccato Lucido / Glossy lacquered / Glanz lackiert / Laqué brillant / лакокрасочная отделка глянцевая

4 = Laccato Metallizzato / Metallic lacquered / lackiert mit "Metallic-Effekt" / Laqué métallisé brillant / лакокрасочная отделка металлизированная

L H P

Codice

Code / Artikel / Code / Код

Finitura metallo

Metal finishing /
Metallauführung /
Finition métallique /
Отделка металла

Prezzo

Price / Preis / Prix / цена



4000 K

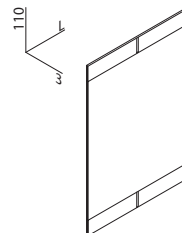

"Aulé" Specchio rettangolare completo di retroilluminazione al led e decoro liscio superiore e inferiore

Mirror in a rectangular shape, provided with Led lighting, and both upper and lower smooth decoration
Derechteckiger Spiegel komplett mit Led-Hinterbeleuchtung und glattes Dekor bei der oberen und unteren Seite
Miroir rectangulaire rétroéclairé avec décoration supérieure et inférieure lisse

зеркало прямоугольное в комплекте с закарнизной светодиодной подсветкой, с полкой в металлической отделке и гладким декором сверху и снизу

				8 / 9	1	2	4	
66	110	3	0ALLI1_020	A/B/E	861	822	840	861
66	110	3	0ALLI1_020	C/D/F/G	882	843	861	882
75	110	3	0ALLI1_021	A/B/E	879	839	857	879
75	110	3	0ALLI1_021	C/D/F/G	897	856	874	897
85	110	3	0ALLI1_022	A/B/E	943	914	932	943
85	110	3	0ALLI1_022	C/D/F/G	962	931	951	962
95	110	3	0ALLI1_023	A/B/E	1.004	985	1.007	1.004
95	110	3	0ALLI1_023	C/D/F/G	1.024	1.005	1.027	1.024
110	110	3	0ALLI1_024	A/B/E	1.095	1.092	1.118	1.095
110	110	3	0ALLI1_024	C/D/F/G	1.117	1.113	1.141	1.117
125	110	3	0ALLI1_025	A/B/E	1.190	1.201	1.231	1.190
125	110	3	0ALLI1_025	C/D/F/G	1.213	1.225	1.256	1.213
140	110	3	0ALLI1_026	A/B/E	1.284	1.317	1.350	1.284
140	110	3	0ALLI1_026	C/D/F/G	1.317	1.349	1.385	1.317
145	110	3	0ALLI1_027	A/B/E	1.310	1.343	1.378	1.310
145	110	3	0ALLI1_027	C/D/F/G	1.337	1.370	1.406	1.337
160	110	3	0ALLI1_028	A/B/E	1.394	1.427	1.461	1.394
160	110	3	0ALLI1_028	C/D/F/G	1.425	1.462	1.497	1.425
165	110	3	0ALLI1_029	A/B/E	1.423	1.456	1.490	1.423
165	110	3	0ALLI1_029	C/D/F/G	1.452	1.485	1.520	1.452
185	110	3	0ALLI1_030	A/B/E	1.557	1.631	1.674	1.557
185	110	3	0ALLI1_030	C/D/F/G	1.589	1.663	1.707	1.589
190	110	3	0ALLI1_031	A/B/E	1.649	1.750	1.801	1.649
190	110	3	0ALLI1_031	C/D/F/G	1.689	1.793	1.846	1.689
215	110	3	0ALLI1_032	A/B/E	1.682	1.785	1.836	1.682
215	110	3	0ALLI1_032	C/D/F/G	1.716	1.821	1.873	1.716

Specchiere

Mirrors / Spiegel / Miroirs / Зеркала

A = Cromo / Chrome / Chrom / Chrome / хром
 B = Nickel Nero / Black nickel / Nickel Schwarz / Nickel noir /
 никель черный
 C = Oro Lucido / Glossy gold / Gold glanz / Or brillant / золото глянцево
 D = Oro Satinato / Satin gold / Gold satiniert / Or satiné / золото матовое
 E = Nero Opaco / Matt black / Schwarz matt / Noir mat / Черный матовый
 F = Nickel Satinato / Satin nickel / Nickel satiniert /
 Finition nickel satine / Никель матовый / Satin nickel
 G = Bronzo / Bronze / Bronze / Bronze / бронза

L	H	P	Codice Code / Artikel / Code / Код	Finitura metallo Metal finishing / Metallauführung / Finition métallique / Отделка металла	Prezzo Price / Preis / Prix / цена
---	---	---	---------------------------------------	--	---------------------------------------

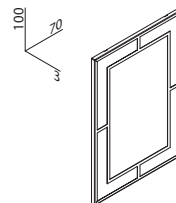

Specchio Casablanca con profili in metallo

Mirror "Casablanca" with metal trims
 Spiegel "Casablanca" mit Metallprofilen
 Miroir «Casablanca» avec profils en métal
 Зеркало Casablanca с металлическим профилем

70	100	3	0CSBI2_001	A	1.413
70	100	3	0CSBI2_001	B	1.687
70	100	3	0CSBI2_001	C/D/F/G	1.829
70	100	3	0CSBI2_001	E	1.008

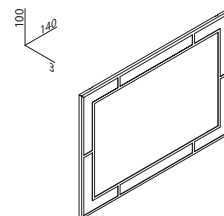

Specchio Casablanca con profili in metallo

Mirror "Casablanca" with metal trims
 Spiegel "Casablanca" mit Metallprofilen
 Miroir «Casablanca» avec profils en métal
 Зеркало Casablanca с металлическим профилем

140	100	3	0CSBI2_002	A	2.103
140	100	3	0CSBI2_002	B	2.355
140	100	3	0CSBI2_002	C/D/F/G	2.552
140	100	3	0CSBI2_002	E	1.404

Specchiere

Mirrors / Spiegel / Miroirs / Зеркала

L H P

Codice
Code / Artikel / Code / Код

Specifiche tecniche
Technical specifications
Technische Details
Spécifications techniques
Технические спецификации

Prezzo
Price / Preis / Prix / цена



4000 K

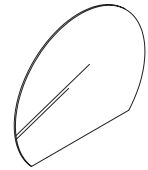

Specchiera semicircolare per consolle completa di retroilluminazione al led 4000k

Semi-circular mirror for console with 4000K LED backlighting
Halbkreis Spiegel mit Led-Hintergrundbeleuchtung 4000 Kelvin für Konsole
Miroir demi-circulaire pour console avec rétroéclairage LED intégré 4000K
Зеркало полукруглое для консоли в комплекте с закарнизной светодиодной подсветкой 4000 K

100 3 120 0ARKI10013

941

Circ



2700 / 6000 K



Anti appannamento

anti-fog system / Antibeslagsystem /
système anti-buée / система против запотевания

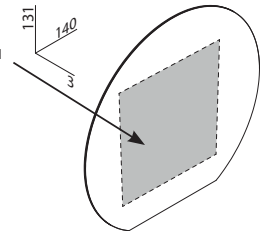

Specchiera "Circ" completa di retro illuminazione al LED. Fornita di interruttore 3 tasti: ON/OFF, dimmerabilità, variatore di colore. Sistema antiappannamento integrato.

"Circ" mirror complete with LED backlight. Equipped with 3 buttons: ON/OFF function, dimmability, color changer. Integrated anti-fogging system.

Spiegel "Circ" mit LED-Beleuchtung hinterleuchtet. Ausgestattet mit mit 3 Knöpfe: ON/ OFF-Funktion, Dimmbarkeit, Farbvariator. Integriertes Anti-Beschlag-System.

Miroir "Circ" complet avec rétroéclairage LED. Fourni avec interrupteur 3 boutons: ON/OFF, variation d'intensité, changement de couleur. Système anti-buée intégré.

Зеркало Circ, оснащенное светодиодной подсветкой, с выключателем 3 кнопки: КЛ/ВЫКЛ, регулировка яркости, изменение цвета. Система защиты от тумана встроенная.

140 131 3 0CIRI1X051

30 W - 2600/6000 K

1.092

Rota

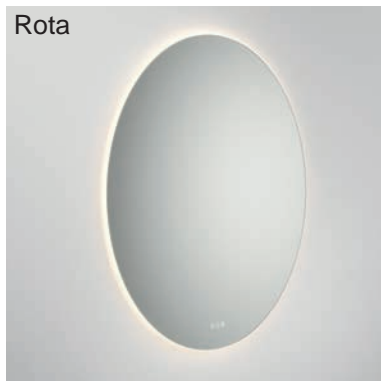

2700 / 6000 K



Anti appannamento

anti-fog system / Antibeslagsystem /
système anti-buée / система против запотевания

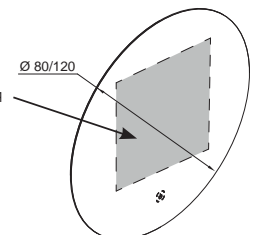

Specchiera "Rota" a filo lucido completa di retro illuminazione al LED. Fornita di interruttore 3 tasti: ON/OFF, dimmerabilità, variatore di colore. Sistema antiappannamento integrato.

"Rota" mirror with a polished surface, complete with LED backlight. Equipped with 3 buttons: ON/OFF function, dimmability, color changer. Integrated anti-fogging system.

Spiegel "Rota" geschliffen und ohne Rahmen. Mit LED-Beleuchtung hinterleuchtet. Ausgestattet mit Schalter mit 3 Knöpfe: ON/ OFF-Funktion, Dimmbarkeit, Farbvariator. Integriertes Anti-Beschlag-System.

Miroir "Rota" à bord brillant, complet avec rétroéclairage LED.

Fourni avec interrupteur 3 boutons: ON/OFF, variation d'intensité, changement de couleur. Système anti-buée intégré.

Зеркало Rota с полированной кромкой, оснащенное светодиодной подсветкой, с выключателем 3 кнопки: КЛ/ВЫКЛ, регулировка яркости, изменение цвета. Система защиты от тумана встроенная.

80 80 3 0ROTI1X049

24 W - 2700/6000 K

731

120 120 3 0ROTI1X050

36 W - 2700/6000 K

945

160 160 3 0ROTI1X058

45 W - 2700/6000 K

1.230

Lampade

Lamps / Spiegel / Lampes / Светильники

A = Cromo / Chrome / Chrom / Chrome / хром
 B = Nickel Nero / Black nickel / Nickel Schwarz / Nickel noir / никель черный
 C = Oro Lucido / Glossy gold / Gold glanz / Or brillant / золото глянцевоe
 D = Oro Satinato / Satin gold / Gold satiniert / Or satiné / золото матовое
 E = Nero Opaco / Matt black / Schwarz matt / Noir mat / Черный матовый
 F = Nickel Satinato / Satin nickel / Nickel satiniert / Finition nickel satine / Никель матовый / Satin nickel
 G = Bronzo / Bronze / Bronze / Bronze / бронза

H P L

Codice
Code / Artikel / Code / Код

Finitura metallo
Metal finishing /
Metallausführung /
Finition métallique /
Отделка металла

Prezzo
Price / Preis / Prix / цена

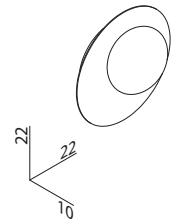
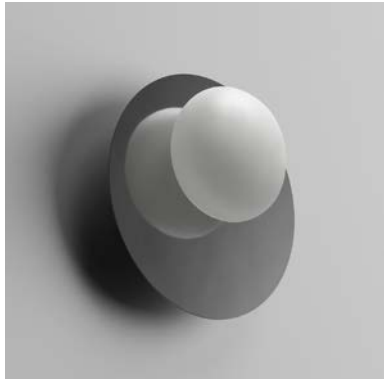

“CHORO”

Applique con piatto in finitura metallica diffusore in vetro bianco

Round wall lamp with satin glass sphere
 Wandlampe mit Kugel aus satiniertem Glas
 Lampe murale ronde avec sphère en verre satiné
 Светильник настенный круглый с плафоном из сатинированного стекла

22	10	22	0CHOJ1_001	A/B/E	591
22	10	22	0CHOJ1_001	C/D/F/G	638

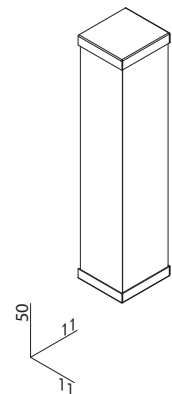

“MURANO 3”

Lampada Murano 3 con diffusore in vetro bianco

Wall lamp with satin glass, LED lighting
 Wandlampe aus satiniertem Glas und Led-Beleuchtung
 Lampe murale avec verre satiné, éclairage LED
 Светильник настенный с сатинированным стеклом и светодиодной подсветкой

50	11	11	0MRNAP305000011_	A/B/E	1.175
50	11	11	0MRNAP305000011_	C/D/F/G	1.234

Lampade

Lamps / Spiegel / Lampes / Светильники

A = Cromo / Chrome / Chrom / Chrome / хром
 B = Nickel Nero / Black nickel / Nickel Schwarz / Nickel noir / никель черный
 C = Oro Lucido / Glossy gold / Gold glanz / Or brillant / золото глянцевоe
 D = Oro Satinato / Satin gold / Gold satiniert / Or satiné / золото матовое
 E = Nero Opaco / Matt black / Schwarz matt / Noir mat / Черный матовый
 F = Nickel Satinato / Satin nickel / Nickel satiniert / Finition nickel satine / Никель матовый / Satin nickel
 G = Bronzo / Bronze / Bronze / Bronze / бронза

H P L

Codice
Code / Artikel / Code / Код

Finitura metallo
Metal finishing /
Metallausführung /
Finition métallique /
Отделка металла

Prezzo
Price / Preis / Prix / цена

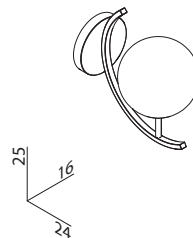

“KYKLO”

Applique con diffusore sferico in vetro bianco

Wall lamp with metal structure and satin glass sphere
 Wandlampe mit Metallstruktur und Kugel aus satiniertem Glas
 Lampe murale avec structure métallique et sphère en verre satiné
 Светильник настенный с металлическим каркасом и с плафоном из сатинированного стекла

25	24	16	0KYKJ1_002	A/B/E	1.394
25	24	16	0KYKJ1_002	C/D/F/G	1.474

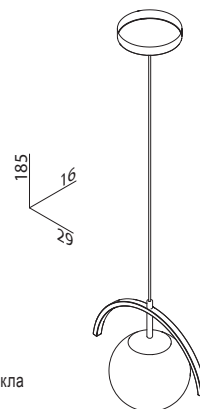

“KYKLO A SOSPENSIONE”

Lampada a sospensione con diffusore in vetro bianco

Suspended lamp with metal structure and satin glass sphere
 Hängelampe mit Metallstruktur und Kugel aus satiniertem Glas
 Lampe suspendue avec structure métallique et sphère en verre satiné
 Светильник потолочный с металлическим каркасом и плафоном из сатинированного стекла

185	16	29	0KYKJ2_001	A/B/E	1.549
185	16	29	0KYKJ2_001	C/D/F/G	1.638

Lampade – Stradivari Collection

Lamps – Stradivari collection / Beleuchtung – Kollektion Stradivari
Lampes – Collection Stradivari / Светильники – коллекция Stradivari

A = Finitura cromo / Chrome finish / Ausführung Chrom /
Finition Chrome / Отделка хром
C = Finitura oro / Gold finish / Ausführung Gold /
Finition doré / Отделка золото
G = Bronzo / Bronze / Bronze / Bronze / бронза

Lampada predisposta per dimmerabilità
Lamp prepared for dimmability
Lampe für Dimmbarkeit vorbereitet
Lampe prédisposée pour variateur
Светильник с возможностью установки диммера

H P L

Codice
Code / Artikel / Code / Код

Finitura metallo
Metal finishing /
Metallausführung /
Finition métallique /
Отделка металла

Prezzo
Price / Preis / Prix / цена



LED:
2x4 W
2700 K
220/230 V

CE
IP 20

Applique singola

Single wall lamp / Einzelne Wandleuchte
Applique singulière / Одинарное бра.

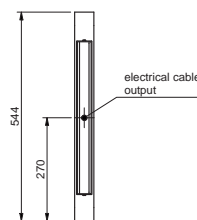
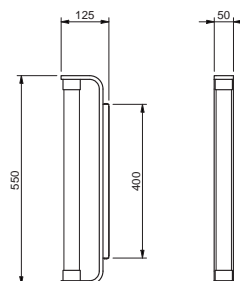

BACK VIEW

55	5	12	OSTRAJ10003__	A	1.940
55	5	12	OSTRAJ10003__	C/G	2.174



LED:
4x4 W
2700 K
220/230 V

CE
IP 20

Applique doppia

Double wall lamp / Doppelwandleuchte
Applique double / Двойное бра

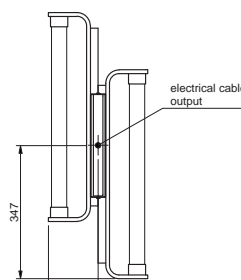
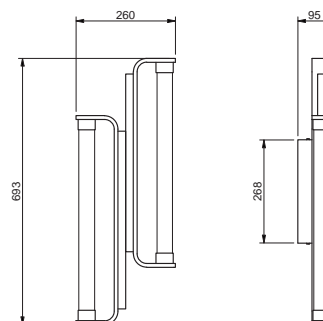

BACK VIEW

70	9	26	OSTRAJ10004__	A	3.299
70	9	26	OSTRAJ10004__	C/G	3.695

Illuminazione – Ducale Collection

Lighting – Ducale collection / Beleuchtung – Kollektion Ducale
Eclairage – Collection Ducale / Свет – коллекция Ducale

A = Finitura cromo / Chrome finish / Ausführung Chrom /
Finition Chrome / Отделка хром
C = Finitura oro / Gold finish / Ausführung Gold /
Finition doré / Отделка золото
G = Bronzo / Bronze / Bronze / Bronze / бронза

R = Vetro Rhombus / Glass "Rhombus" / Verre "Rhombus"
/ Glas "Rhombus" / Стекло Rhombus

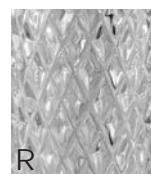

Applique "Flute UP"

Wall lamp "Flute UP" / Wandleuchte "Flute UP"
Applique "Flute UP" / Светильник настенный Flute UP

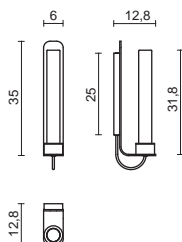

LED:
1x5 W
3000 K
220/230 V

Dimensioni /
Dimension /
Maße /
Dimension /
Размеры

L 6
P 12,8
H 35

0,3 kg
0,05 m³

IP 44

Codice / Code
Artikel / Code
Код

A	05HMDCL00AP1001 _	910
C	05HMDCL00AP1001 _	992
G	05HMDCL00AP1001 _	1.075

Prezzo / Price Preis / Prix / Цена

R

Applique "Flute DOWN"

Wall lamp "Flute DOWN" / Wandleuchte "Flute DOWN"
Applique "Flute DOWN" / Светильник настенный Flute Down

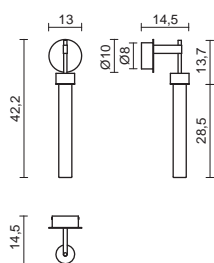

LED:
1x5 W
3000 K
220/230 V

L 13
P 14,5
H 42,2

0,3 kg
0,05 m³

IP 44

A	05HMDCL00AP2001 _	1.017
C	05HMDCL00AP2001 _	1.069
G	05HMDCL00AP2001 _	1.106

Applique "Sphera UP"

Wall lamp "Sphera UP" / Wandleuchte "Sphera UP"
Applique "Sphera UP" / Светильник настенный Sphera UP

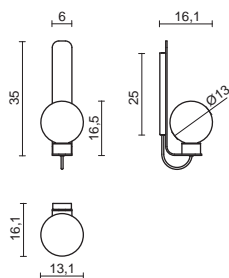

LED:
1x5 W
3000 K
220/230 V

L 13,1
P 16,1
H 35

0,3 kg
0,05 m³

IP 44

A	05HMDCL00AP1002 _	771
C	05HMDCL00AP1002 _	853
G	05HMDCL00AP1002 _	936

Applique "Sphera DOWN"

Wall lamp "Sphera DOWN" / Wandleuchte "Sphera DOWN"
Applique "Sphera DOWN" / Светильник настенный Sphera DOWN

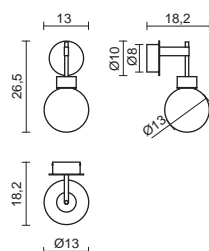

LED:
1x5 W
3000 K
220/230 V

L 13
P 18,2
H 26,5

0,3 kg
0,05 m³

IP 44

A	05HMDCL00AP2002 _	879
C	05HMDCL00AP2002 _	930
G	05HMDCL00AP2002 _	966

Prezzo / Price Preis / Prix / Цена

R

ACCESSORI DÉFILÉ

Défilé accessories / Accessoires Défilé
Accessoires Défilé / Аксессуары Défilé



DEFILÉ

OASIS

Accessori Défilé

Défilé accessories / Accessoires Défilé / Accessoires Défilé / Аксессуары Défilé

A = Cromo / Chrome / Chrom / Chrome / хром

B = Nickel Nero / Black nickel / Nickel Schwarz / Nickel noir / никель черный

C = Oro Lucido / Glossy gold / Gold glanz / Or brillant / золото глянцевое

D = Oro Satinato / Satin gold / Gold satiniert / Or satiné / золото матовое

E = Nero Opaco / Matt black / Schwarz matt / Noir mat / Черный матовый

F = Nickel Satinato / Satin nickel / Nickel satiniert / Finition nickel satine / Никель матовый / Satin nickel

G = Bronzo / Bronze / Bronze / Bronze / бронза

Dimensioni / Dimensions
Maße / Dimensions
Размеры

Codice / Code
Artikel / Code
Код

Prezzo / Price
Preis / Prix
Цена

Appendino

Hook / Haken
Cintre / Крючок



L 2,4 P 4 H 3,1

A/E	ODFL00100300002_	139
B/C/D/F/G	ODFL00100300002_	180

Appendino doppio

Double hook / Doppelte Haken
Double cintre / Крючок двойной



L 10,4 P 4 H 3,1

A/E	ODFL00100300010_	318
B/C/D/F/G	ODFL00100300010_	413

Portasalviette ad anello

Ring towel holder / Ring Handtuchhalter
Anneau porte-serviette / Кольцо-полотенце держатель



L 20 P 6 H 20,6

A/E	ODFL00202000020_	422
B/C/D/F/G	ODFL00202000020_	549

Barra porta salviette L 60

Towel rail L 60 / Handtuchhalter L 60
Porte-serviette L 60 cm / Полотенце держатель дл. 60 См



L 60 P 6 H 2,4

A/E	ODFL00300200060_	358
B/C/D/F/G	ODFL00300200060_	465

Accessori Défilé

Défilé accessories / Accessoires Défilé / Accessoires Défilé / Аксессуары Défilé

A = Cromo / Chrome / Chrom / Chrome / хром

B = Nickel Nero / Black nickel / Nickel Schwarz / Nickel noir / никель черный

C = Oro Lucido / Glossy gold / Gold glanz / Or brillant / золото глянцевое

D = Oro Satinato / Satin gold / Gold satiniert / Or satiné / золото матовое

E = Nero Opaco / Matt black / Schwarz matt / Noir mat / Черный матовый

F = Nickel Satinato / Satin nickel / Nickel satiniert / Finition nickel satine / Никель матовый / Satin nickel

G = Bronzo / Bronze / Bronze / Bronze / бронза

Dimensioni / Dimensions
Maße / Dimensions
Размеры

Codice / Code
Artikel / Code
Код

Prezzo / Price
Preis / Prix
Цена

Barra porta salviette L 45

Towel rail L45 / Handtuchhalter L 45

Porte-serviette L 45 cm / Полотенце

держатель дл. 45 См



L 45 P 6 H 2,4

A/E	0DFL00300200045_	331
B/C/D/F/G	0DFL00300200045_	427

Barra porta salviette L 30

Towel rail L30 / Handtuchhalter L 30

Porte-serviette L 30 cm / Полотенце

держатель дл. 30 См



L 30 P 6 H 2,4

A/E	0DFL00300200030_	300
B/C/D/F/G	0DFL00300200030_	393

Griglia porta salviette per vasca

Bathtub towel rack / Badewannen Handtuchhalter

Grille porte-serviette pour baignoire / Полотенце

держатель для ванны



L 60 P 25 H 7

A/E	0DFL00400702060_	1.142
B/C/D/F/G	0DFL00400702060_	1.470

Mensola doccia

Shower shelf / Duschregal

Tablette de douche / Полка для душа



L 32 P 12,5 H 6

A/E	0DFL00600601032_	584
B/C/D/F/G	0DFL00600601032_	758

Accessori Défilé

Défilé accessories / Accessoires Défilé / Accessoires Défilé / Аксессуары Défilé

A = Cromo / Chrome / Chrom / Chrome / хром

B = Nickel Nero / Black nickel / Nickel Schwarz / Nickel noir / никель черный

C = Oro Lucido / Glossy gold / Gold glanz / Or brillant / золото глянцево

D = Oro Satinato / Satin gold / Gold satiniert / Or satiné / золото матовое

E = Nero Opaco / Matt black / Schwarz matt / Noir mat / Черный матовый

F = Nickel Satinato / Satin nickel / Nickel satiniert / Finition nickel satine / Никель матовый / Satin nickel

G = Bronzo / Bronze / Bronze / Bronze / бронза

Dimensioni / Dimensions
Maße / Dimensions
Размеры

Codice / Code
Artikel / Code
Код

Prezzo / Price
Preis / Prix
Цена

Porta-rotolo multiplo da parete

Wall mounted spare paper roll holder / Hängender
Mehrfachtoilettenpapierhalter / Porte-rouleau multiple
mural / Бумагодержатель настенный



Ø 15 H 35

A/E	ODFL00703501015_	1.147
B/C/D/F/G	ODFL00703501015_	1.415

Porta-rotolo da parete

Wall mounted spare paper roll holder / Hängender
Toilettenpapierhalter / Porte-rouleau mural / Бумаго
держатель настенный дополни тельный



L 7 P 10 H 12,6

A/E	ODFL00801201007_	360
B/C/D/F/G	ODFL00801201007_	488

Porta-scopino da terra

Free standing brush holder / Stehender
Toilettenbürstenhalter / Porte-balai wc au sol
Держатель ершика напольный



Ø 8 H 41

A/E	ODFL00904101008_	396
B/C/D/F/G	ODFL00904101008_	507

Porta-scopino da parete

Wall mounted brush holder / Hängender
Toilettenbürstenhalter / Porte-balai wc mural
Держатель ершика настенный



Ø 9 H 41

A/E	ODFL01004101009_	426
B/C/D/F/G	ODFL01004101009_	544

Accessori Défilé

Défilé accessories / Accessoires Défilé / Accessoires Défilé / Аксессуары Défilé

A = Cromo / Chrome / Chrom / Chrome / хром

B = Nickel Nero / Black nickel / Nickel Schwarz / Nickel noir /
никель черный

C = Oro Lucido / Glossy gold / Gold glanz / Or brillant / золото глянцевоe

D = Oro Satinato / Satin gold / Gold satiniert / Or satiné / золото матовое

E = Nero Opaco / Matt black / Schwarz matt / Noir mat / Черный матовый

F = Nickel Satinato / Satin nickel / Nickel satiniert /
Finition nickel satine / Никель матовый / Satin nickel

G = Bronzo / Bronze / Bronze / Bronze / бронза

Dimensioni / Dimensions
Maße / Dimensions
Размеры

Codice / Code
Artikel / Code
Код

Prezzo / Price
Preis / Prix
Цена

Gettacarta

Waste bin / Müllimer

Poubelle salle de bain / Мусорное ведро



Ø 19,5 H 26

A/E	0DFL01102601019 _	822
B/C/D/F/G	0DFL01102601019 _	1.069

Bicchieri

Tumbler / Becher

Verre a boire / Стакан



Ø 6 H 12

A/E	0DFL01201201006 _	314
B/C/D/F/G	0DFL01201201006 _	399

Porta rasoio

Razor holder / Rasierhalter

Porte-rasoir / Держатель для бритв



Ø 6 H 12

A/E	0DFL01301201006 _	324
B/C/D/F/G	0DFL01301201006 _	414

Porta spazzolini

Toothbrush holder / Zahnbürsten-Halter

Porte-brosse a dents / Держатель
для зубных щеток



Ø 6 P 12

A/E	0DFL01401201006 _	324
B/C/D/F/G	0DFL01401201006 _	414

Accessori Défilé

Défilé accessories / Accessoires Défilé / Accessoires Défilé / Аксессуары Défilé

A = Cromo / Chrome / Chrom / Chrome / хром

B = Nickel Nero / Black nickel / Nickel Schwarz / Nickel noir / никель черный

C = Oro Lucido / Glossy gold / Gold glanz / Or brillant / золото глянцевоe

D = Oro Satinato / Satin gold / Gold satiniert / Or satiné / золото матовое

E = Nero Opaco / Matt black / Schwarz matt / Noir mat / Черный матовый

F = Nickel Satinato / Satin nickel / Nickel satiniert / Finition nickel satine / Никель матовый / Satin nickel

G = Bronzo / Bronze / Bronze / Bronze / бронза

Dimensioni / Dimensions
Maße / Dimensions
Размеры

Codice / Code
Artikel / Code
Код

Prezzo / Price
Preis / Prix
Цена

Bicchieri da parete

Wall mounted tumbler / Hängender Becher
Verre a boire mural / Стакан настенный



Ø 6 H 12

A/E	0DFL01501201006_	333
B/C/D/F/G	0DFL01501201006_	436

Porta rasoio da parete

Wall mounted razor holder / Hängender Rasierhalter / Porte-rasoir mural / Держатель для бритв настенный



Ø 6 H 12

A/E	0DFL01601201006_	343
B/C/D/F/G	0DFL01601201006_	442

Porta spazzolini da parete

Wall mounted toothbrush holder / Hängender Zahnbürsten-Halter / Porte-brosse a dents mural / Держатель для зубных щеток настенный



Ø 6 H 12

A/E	0DFL01701201006_	343
B/C/D/F/G	0DFL01701201006_	442

Dosasapone

Soap dispenser / Seifenspender
Distributeur de savon / Дозатор



L 6 P 8,6 H 17,5

A/E	0DFL01801701006_	485
B/C/D/F/G	0DFL01801701006_	529

Accessori Défilé

Défilé accessories / Accessoires Défilé / Accessoires Défilé / Аксессуары Défilé

A = Cromo / Chrome / Chrom / Chrome / хром

B = Nickel Nero / Black nickel / Nickel Schwarz / Nickel noir /
никель черный

C = Oro Lucido / Glossy gold / Gold glanz / Or brillant / золото глянцевоe

D = Oro Satinato / Satin gold / Gold satiniert / Or satiné / золото матовое

E = Nero Opaco / Matt black / Schwarz matt / Noir mat / Черный матовый

F = Nickel Satinato / Satin nickel / Nickel satiniert /
Finition nickel satine / Никель матовый / Satin nickel

G = Bronzo / Bronze / Bronze / Bronze / бронза

Dimensioni / Dimensions
Maße / Dimensions
Размеры

Codice / Code
Artikel / Code
Код

Prezzo / Price
Preis / Prix
Цена

Porta Kleenex

Kleenex holder / Kleenexhalter

Porte-kleenex / Держатель для kleenex



Ø 14 H 14,5

A/E	0DFL02001401014_	523
B/C/D/F/G	0DFL02001401014_	688

Scatola liscia bassa

Smooth small box / Kleine glatte Box

Boîte basse lisse / Шкатулка низкая гладкая



Ø 11 H 4,5

A/E	0DFL02000401011_	392
B/C/D/F/G	0DFL02000401011_	473

Scatola bassa godronata

Knurled small box / Kleine gerändelte Box

Boîte basse moletée / Шкатулка низкая с накатом



Ø 11 H 4,5

A/E	0DFL02100401011_	497
B/C/D/F/G	0DFL02100401011_	625

Scatola liscia alta

Smooth large box / Große glatte Box

Boîte haute lisse / Шкатулка высокая гладкая



Ø 11 H 6,5

A/E	0DFL02200601011_	546
B/C/D/F/G	0DFL02200601011_	760

Accessori Défilé

Défilé accessories / Accessoires Défilé / Accessoires Défilé / Аксессуары Défilé

A = Cromo / Chrome / Chrom / Chrome / хром

B = Nickel Nero / Black nickel / Nickel Schwarz / Nickel noir / никель черный

C = Oro Lucido / Glossy gold / Gold glanz / Or brillant / золото глянцевое

D = Oro Satinato / Satin gold / Gold satiniert / Or satiné / золото матовое

E = Nero Opaco / Matt black / Schwarz matt / Noir mat / Черный матовый

F = Nickel Satinato / Satin nickel / Nickel satiniert / Finition nickel satine / Никель матовый / Satin nickel

G = Bronzo / Bronze / Bronze / Bronze / бронза

Dimensioni / Dimensions
Maße / Dimensions
Размеры

Codice / Code
Artikel / Code
Код

Prezzo / Price
Preis / Prix
Цена

Scatola alta godronata

Knurled large box / Große gerändelte Box
Boîte basse moletée / Шкатулка высокая с накатом



Ø 11 H 6,5

A/E	ODFL02100601011_	674
B/C/D/F/G	ODFL02100601011_	923

Porta sapone liscio

Smooth soap holder / Glatter Seifenhalter
Porte-savon lisse / Мыльница гладкая



Ø 11 H 4

A/E	ODFL02400401011_	447
B/C/D/F/G	ODFL02400401011_	558

Porta sapone godronato

Knurled soap holder / Gerändelter Seifenhalter
Porte-savon moleté / Мыльница с накатом



Ø 11 H 4

A/E	ODFL02200401011_	582
B/C/D/F/G	ODFL02200401011_	670

Vassoio

Tray / Tablett
Plateau / Поднос



L 32 P 12,5 H 3

A/E	ODFL02300301032_	358
B/C/D/F/G	ODFL02300301032_	412

Accessori Défilé

Défilé accessories / Accessoires Défilé / Accessoires Défilé / Аксессуары Défilé

A = Cromo / Chrome / Chrom / Chrome / хром

B = Nickel Nero / Black nickel / Nickel Schwarz / Nickel noir /
никель черный

C = Oro Lucido / Glossy gold / Gold glanz / Or brillant / золото глянцевоe

D = Oro Satinato / Satin gold / Gold satiniert / Or satiné / золото матовое

E = Nero Opaco / Matt black / Schwarz matt / Noir mat / Черный матовый

F = Nickel Satinato / Satin nickel / Nickel satiniert /
Finition nickel satine / Никель матовый/Satin nickel

G = Bronzo / Bronze / Bronze / Bronze / бронза

Dimensioni / Dimensions
Maße / Dimensions
Размеры

Codice / Code
Artikel / Code
Код

Prezzo / Price
Preis / Prix
Цена

Specchio ingranditore

Magnifying mirror / Kosmetikspiegel mit
Vergrößerungsspiegel / Miroir grossissant
Увеличительное зеркало

3X



L 22 P 15 H 43

A/E	0DFL02404301022_	670
B/C/D/F/G	0DFL02404301022_	854

COMPLEMENTI PER MOBILI

Units complements / Zubehöre für Möbel
Compléments pour meubles / Аксессуары для тумб



OASIS

COMPLEMENTARY
ITEMS

Luci a led interne al cassetto

LED lighting inside the drawer / LED-Beleuchtung in den Schubladen
Éclairage LED dans le tiroir / Внутреннее освещение LED для ящика

SOLO PER LA COLLEZIONE NAOS
Only for NAOS collection
nur für die Kollektion Naos
Seul pour la collection NAOS
Только для коллекции NAOS

L H

Codice
Code / Artikel / Code / Код

Prezzo
Price / Preis / Prix / цена



Kit luce a LED per 1 cassetto

LED lighting kit for 1 drawer / LED-Beleuchtungskit für 1 Schublade /
Kit d'éclairage LED pour 1 tiroir / Светодиодная подсветка для 1 ящика

Le luci hanno un sensore che permette l'accensione all'apertura del cassetto. Le luci sono fornite montate all'interno del cassetto. Non disponibile sui mobili con ante

The lights have a sensor that allows switching on when the drawer is opened. The lights are supplied installed inside the drawer. Not available for cabinets with doors

Les éclairages sont dotés d'un capteur permettant l'allumage à l'ouverture du tiroir. Les lumières sont fournies montées à l'intérieur du tiroir. Non disponible pour les meubles avec portes

Die Beleuchtung verfügt über einen Sensor, der das Einschalten beim Öffnen der Schublade ermöglicht. Die Leuchten werden im Inneren der Schublade montiert geliefert. Nicht verfügbar für Möbel mit Türen

Светильники оснащены датчиком, который включает их при открывании ящика. Подсветка поставляется уже установленной внутри ящика. Недоступно для мебели с дверцами

From L35 to 120

0CMPKIT0000000

331

Caratteristiche alimentatore:

Power supply characteristics: / Merkmale des Vorschaltgerätes:

Caractéristiques de l'alimentateur: / Технические характеристики электропитания:

CE M M 100 05 SELV Input/Output: 100-240V

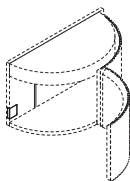

Maggiorazione per N° 1 strip led per vano terminale curvo H 32

Surcharge for No. 1 LED strip for curved end unit H 32 /
Aufpreis für Nr. 1 LED-Streifen für gebogenes Abschlusselement H 32 /
Supplément pour n° 1 bande LED pour élément terminal courbe H 32 /
Доплата за 1 светодиодную ленту для изогнутого торцевого элемента H 32

32

0CMPJ50001

256

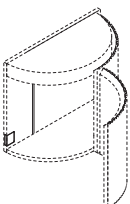

Maggiorazione per N° 1 strip led per vano terminale curvo H 45

Surcharge for No. 1 LED strip for curved end unit H 45 /
Aufpreis für Nr. 1 LED-Streifen für gebogenes Abschlusselement H 45 /
Supplément pour n° 1 bande LED pour élément terminal courbe H 45 /
Доплата за 1 светодиодную ленту для изогнутого торцевого элемента H 45

45

0CMPJ50002

265

Luce non disponibile per vano terminale curvo con cassetto

Light not available for curved end unit with drawer / Beleuchtung nicht verfügbar für gebogenes Abschlusselement mit Schublade

Éclairage non disponible pour élément terminal courbe avec tiroir / Подсветка недоступна для изогнутого торцевого элемента с выдвижным ящиком

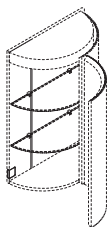

Maggiorazione per N° 1 strip led per vano terminale curvo H 85

Surcharge for No. 1 LED strip for curved end unit H 85 /
Aufpreis für Nr. 1 LED-Streifen für gebogenes Abschlusselement H 85 /
Supplément pour n° 1 bande LED pour élément terminal courbe H 85 /
Доплата за 1 светодиодную ленту для изогнутого торцевого элемента H 85

85

0CMPJ50003

286

Il collegamento elettrico è a carico del cliente e deve essere fatto da personale specializzato.

Electrical connection is the responsibility of the customer and must be carried out by qualified personnel

Der elektrische Anschluss liegt in der Verantwortung des Kunden und muss von qualifiziertem Fachpersonal durchgeführt werden

Le raccordement électrique est à la charge du client et doit être effectué par du personnel qualifié

Подключение к электросети осуществляется за счёт клиента и должно выполняться квалифицированным персоналом

Accessori interni per cassetto

Drawer accessories / Zubehöre für die Innenseite der Schublade
Accessoires internes pour tiroir / Внутренние аксессуары для ящика

SOLO PER LA COLLEZIONE NAOS
Only for NAOS collection
nur für die Kollektion Naos
Seul pour la collection NAOS
Только для коллекции NAOS

Larghezza cassetto
Drawer width
Breite der Schublade
Largeur du tiroir
Длина ящика

Codice
Code
Artikel
Code
Код

Prezzo
Price
Preis
Prix
Цена



Accessori per cassetto con fondo sagomato I divisori sono realizzati in legno verniciato nero.

Accessories for drawer with shaped bottom.
The dividers are made from black painted wood.

Zubehöre für die Innenseite der Schublade.
Trennungselemente aus schwarzem lackierten Holz.

Rangements pour tiroir avec fond découpé.
Les séparations des tiroirs sont réalisées en bois laque noir

Аксессуары для ящика с фактурным дном.
Внутренние разделители выполнены из дерева, окрашенного в черный цвет.

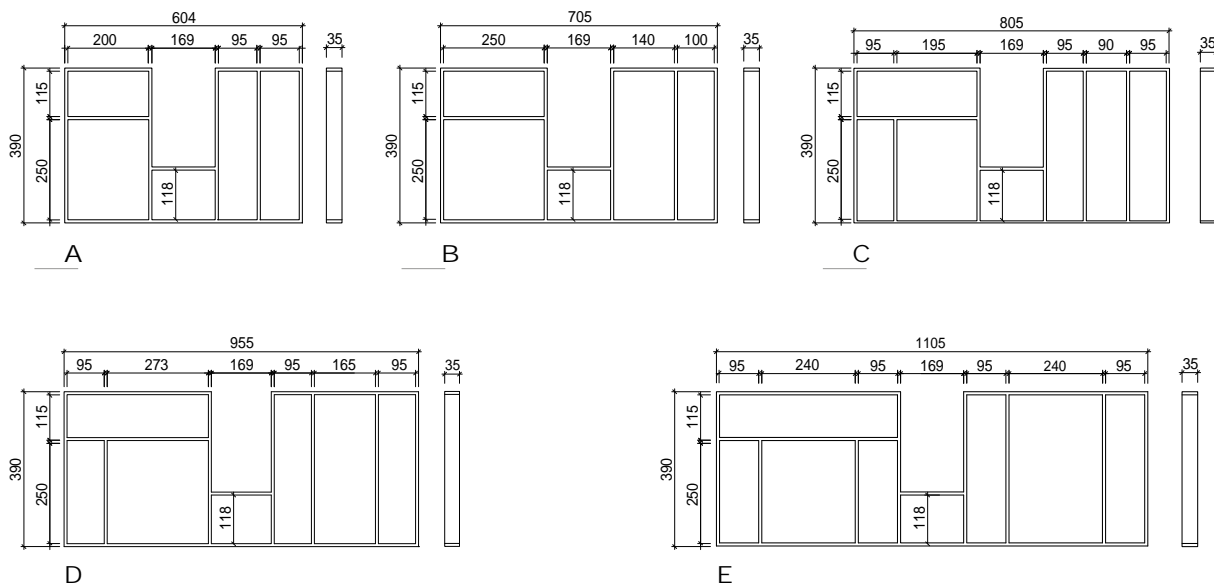

A	L 70	0CMPKIT00440070	345
B	L 80	0CMPKIT00440080	353
C	L 90	0CMPKIT00440090	361
D	L 105	0CMPKIT00440105	390
E	L 120	0CMPKIT00440120	432

V Gli accessori cassetto sono disponibili solo per cassetti con scasso centrale.
Drawer accessories are only available for drawers with central cut-outs.
Die Zubehöre sind verfügbar nur für Schubladen mit mittlerem Ausschnitt.
Les accessoires du tiroir sont disponibles pour les tiroirs avec découpe central uniquement.
Разделители для ящика предназначены только для ящиков с центральным вырезом.

Non disponibili accessori su misura.

Custom size accessories not available / Zubehöre nach Kundenwunsch sind nicht verfügbar
Aucun accessoire personnalisé disponible / Аксессуары под размер не производятся

Accessori interni per cassetto

Drawer accessories / Zubehöre für die Innenseite der Schublade
Accessoires internes pour tiroir / Внутренние аксессуары для ящика

SOLO PER LA COLLEZIONE NAOS
Only for NAOS collection
nur für die Kollektion Naos
Seul pour la collection NAOS
Только для коллекции NAOS

Codice

Code

Artikel

Code

Код

Prezzo

Price

Preis

Prix

Цена



N° 2 divisori in vetro per cassetto inferiore nei moduli complementari H. 45 cm

2 glass dividers for the lower drawer in the complementary modules 45 cm height
2 Glaseinteilungen für die untere Schublade bei den zusätzlichen Möbeln H. 45 cm
N. 2 étagères en verre pour le tiroir inférieur, pour les meubles complémentaire H. 45 cm
2 разделителя из стекла для нижнего ящика в модулях высотой 45 см

OCMPKIT02040000

126

Accessori interni per cassetto

Drawer accessories / Zubehöre für die Innenseite der Schublade
Accessoires internes pour tiroir / Внутренние аксессуары для ящика

SOLO PER LA COLLEZIONE ACADEMY
Only for ACADEMY collection
nur für die Kollektion ACADEMY
Seul pour la collection ACADEMY
Только для коллекции ACADEMY

Larghezza cassetto
Drawer width
Breite der Schublade
Largeur du tiroir
Длина ящика

Code
Code
Artikel
Code
Код

Prezzo
Price
Preis
Prix
Цена



Accessori per cassetto con fondo sagomato. Divisori in vetro fumé.

Accessories for drawers with cut-out.
Dividers in smoke glass.

Einteilungen aus Glas Fumé' für die Schublade mit Siphonausschnitt

Rangements pour tiroir avec fond découpé. Rangements en verre fumé.

Аксессуары для ящика с профилированным дном.
Разделители из затемненного стекла.

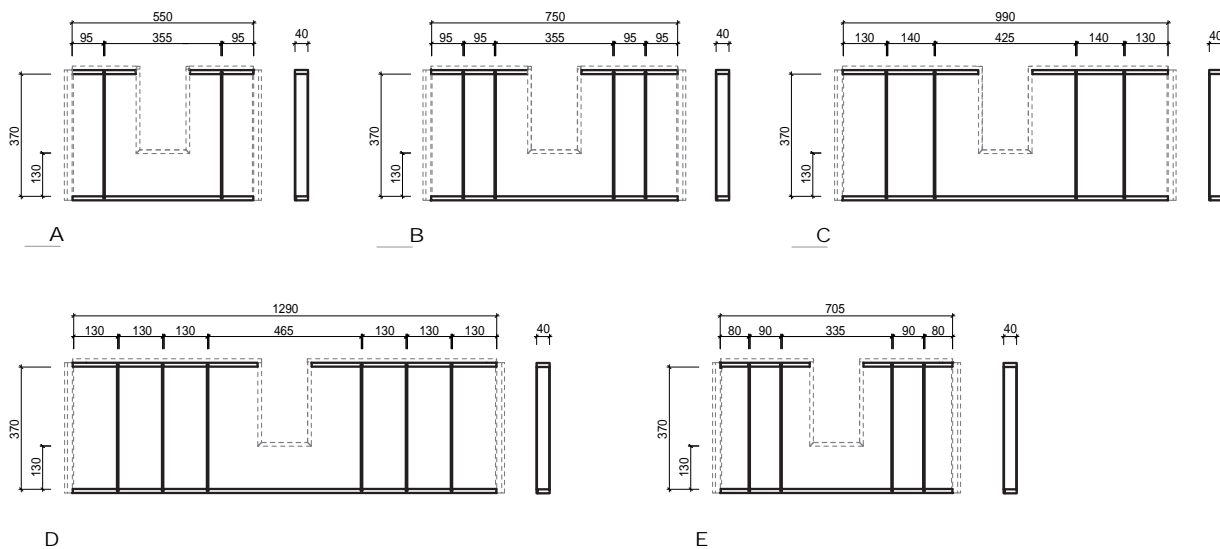

L 66	= A x 1	0CMPF20066	137
L 85	= B x 1	0CMPF20085	244
L 110	= C x 1	0CMPF20110	257
L 140	= D x 1	0CMPF20140	355
L 160	= E x 2	0CMPF20160	237x2= 474
L 190	= A x 2	0CMPF20190	137x2 = 274

▼ Gli accessori cassetto sono disponibili solo per cassetti con scasso centrale.
Drawer accessories are only available for drawers with central cut-outs.
Die Zubehöre sind verfügbar nur für Schubladen mit mittlerem Ausschnitt.
Les accessoires du tiroir sont disponibles pour les tiroirs avec découpe central uniquement.
Разделители для ящика предназначены только для ящиков с центральным вырезом.

Non disponibili accessori su misura.

Custom size accessories not available / Zubehöre nach Kundenwunsch sind nicht verfügbar
Aucun accessoire personnalisé disponible / Аксессуары под размер не производятся

Accessori interni per cassetto

Drawer accessories / Zubehöre für die Innenseite der Schublade
Accessoires internes pour tiroir / Внутренние аксессуары для ящика

Codice
Code
Artikel
Code
Код

Prezzo
Price
Preis
Prix
Цена



Presa elettrica nera interna al cassetto, completa di presa USB A+C

Electrical power black socket with USB A+C ports for drawer
Schwarze Steckdose in der Schublade, komplett mit USB A+C
Prise électrique noire à l'intérieur du tiroir, complète avec prise USB A+C
Электророзетка черная, встроенная внутри ящика в комплекте с выводом USB A+C

La presa è fornita di copertura per garantire la certificazione IP44

The socket is supplied with a cover to guarantee IP44 certification
Steckdose mit Abdeckung für die IP44 Zertifizierung
La prise est fournie avec un couvercle pour garantir la certification IP44
Розетка поставляется с крышкой согласно требований сертификации IP44

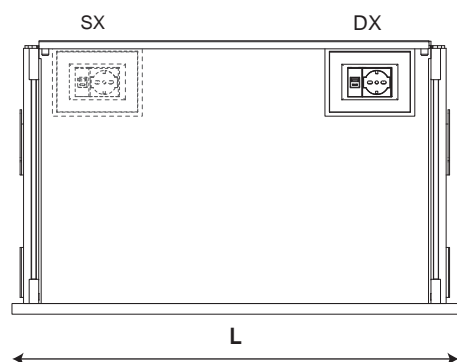

Indicare il posizionamento della presa all'interno del cassetto (destra o sinistra)

Please, specify the socket position in the drawer (right or left)
Bitte geben Sie uns die Position innerhalb der Schublade an (rechts oder links).
Indiquez la position de la prise à l'intérieur du tiroir (droite ou gauche)
Указать расположение розетки внутри ящика (слева или справа)

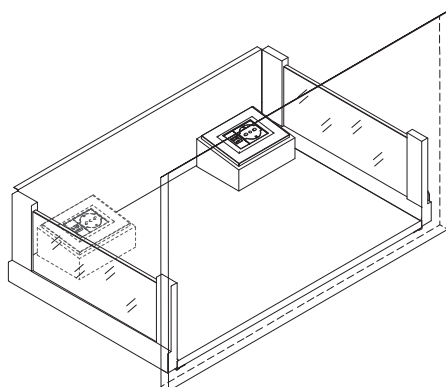

0CMPPRS0000000

496

Non disponibile per il mercato inglese
Not available for UK market / Nicht verfügbar für den englischen Markt
Non disponible pour le marché britannique / Не производится для рынка Великобритании



Pilette e sifoni

Drains and siphons / Stöpfe und Siphons / Bondes et siphons / Сливы и сифоны

A = Cromo / Chrome / Chrom / Chrome / хром
 B = Nickel Nero / Black nickel / Nickel Schwarz / Nickel noir /
 никель черный
 C = Oro Lucido / Glossy gold / Gold glanz / Or brillant / золото глянцевоe
 D = Oro Satinato / Satin gold / Gold satiniert / Or satiné / золото матовое

E = Nero Opaco / Matt black / Schwarz matt / Noir mat / Черный матовый
 F = Nickel Satinato / Satin nickel / Nickel satiniert /
 Finition nickel satine / Никель матовый / Satin nickel
 G = Bronzo / Bronze / Bronze / Bronze / бронза

Piletta clicker

Pop-up waste / Click clack Stöpsel
 Bonde Click Clack / Пробка слива «Clicker»

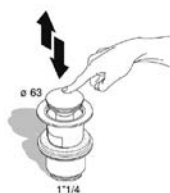

Codice / Code / Artikel
 Code / Код

Prezzo / Price
 Preis / Prix /
 Цена

A	0ACTPLK00000077	82
B	0ACTPLK00000077	187
C/D/G	0ACTPLK00000077	245
E	0ACTPLK00000077	131
F	0ACTPLK00000077	245

Piletta a scarico continuo

Continuous flow waste / Stöpsel
 Bonde à écoulement libre / Донной клапан с постоянным сливом

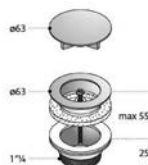

A	0ACTPLK00000077	82
B	0ACTPLK00000077	187
C/D/G	0ACTPLK00000077	245
E	0ACTPLK00000077	131
F	0ACTPLK00000077	245

Sifone salvaspazio

Space-saver trap / Platzsparender Siphon
 Siphon "gain de place" / Компактный сифон

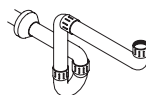

0ACTSFS00000000

82

VASCHE DA BAGNO

Bathtubs / Badewannen /
Baignoires / ванны



OASIS

Vasche

Bathtubs / Badewannen / Baignoires / ванны

Dimensioni / Dimension / Maße
Dimension / Размеры

Finiture / Finishes
Ausführungen /
Finitions / Отделка

Codice / Code / Artikel
Code / Код

Prezzo / Price
Preis / Prix / Цена

THALASSA

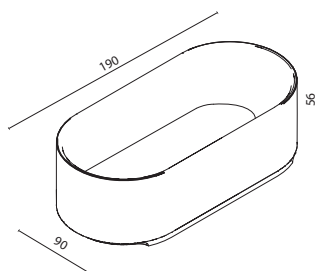

Vasca da bagno Thalassa in marmo

Marble bathtub "Thalassa"
Badewanne aus Marmor "Thalassa"
Baignoire "Thalassa" en marbre
Ванна из мрамора Thalassa

Vasche / Badewannen / Waschtische / Baignoires / ванны

Codice / Code / Artikel / Code / Код	L	P	H	Prezzo / Price / Prix / Preis / Цена				
				1	2	3	4	5
Thalassa OTHAM10001	190	90	56	-	62.227	70.741	78.624	133.442

Categoria di prezzo dei piani in marmo / Marble tops' price category / Preiskategorie vom Marmor / Gamme de prix des plateaux en marbre / Цена за категорию мрамора

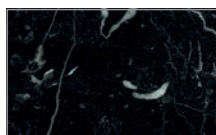

2 L0003
Nero marquina



3 L0001
Bianco carrara



4 L0015
Verde Alpi



5 L0010
Calacatta oro

Vasche

Bathtubs / Badewannen / Baignoires / ванны

BB = Bianco opaco / Matt white / Weiß matt / Blanc Mat / Белый матовый
 VB = Laccato colorato opaco esterno / Matt coloured lacquer on the outside
 La qué en couleur extérieure mate / Außen matt lackiert / Матовая
 цветная окраска с внешней стороны
 VV = Laccato colorato opaco esterno/interno / External/internal matt colored
 lacquered finish / Lackiert in matt Innen/Aussen / Laqué coloré mat
 extérieur /intérieur / Лакокрасочная цветная матовая снаружи/внутри

Dimensioni / Dimension / Maße
 Dimension / Размеры

Finiture / Finishes
 Ausführungen /
 Finitions / Отделка

Codice / Code / Artikel
 Code / Код

Prezzo / Price
 Preis / Prix / Цена

VOLCANO

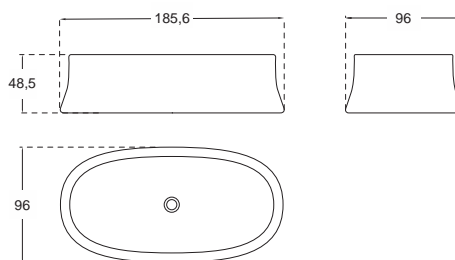

Vasca completa di luce LED perimetrale sul bordo inferiore

Bathtub complete with perimeter Led lighting
 on the lower side

Badewanne mit Led-Perimeter licht auf der
 Unterkante

Baignoire complète avec lumière led
 périmétrique sur le bord inférieur

Ванна в комплекте со светодиодной
 подсветкой по периметру внизу

Vasca da bagno Volcano in Lightfeel bianco opaco completa di troppo pieno, piletta e sifone

Matt White "Volcano" bathtub in Lightfeel, complete with overflow, pop-up drain and siphon

Badewanne „Volcano“ aus Lightfeel weiß matt, mit Überlauf, Ablaufgarnitur und Siphon

Baignoire "Volcano" en Lightfeel blanc mat, complète avec trop-plein, bonde et siphon

Ванна Volcano из композитного матового материала Lightfeel белого цвета в комплекте
 с переливом, сливом и сифоном

L 186 P 96 H 50

BB

0VOLLVFB050961860

9.408

VV

0VOLLVFB050961860

11.663

Vasche

Bathtubs / Badewannen / Baignoires / ванны



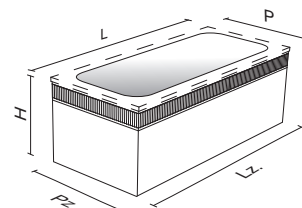

- A = Cromo / Chrome / Chrom / Chrome / хром
 B = Nickel Nero / Black nickel / Nickel Schwarz / Nickel noir / никель черный
 C = Oro Lucido / Glossy gold / Gold glanz / Or brillant / золото глянцево
 D = Oro Satinato / Satin gold / Gold satiniert / Or satiné / золото матовое
 E = Laccato opaco o lucido / Matte or glossy lacquered / Matt oder hochglänzend lackiert / Laqué mat ou brillant / Матовый или глянцевый лакированный
 F = Nickel Satinato / Satin nickel / Nickel satiniert / Finition nickel satine / Никель матовый
 G = Bronzo / Bronze / Bronze / Bronze / бронза
- 8 = Noce Cannettato / Ribbed walnut / Wallnuss geriffelt / Walnut cannelé / орех трубчатый
 9 = Rovere Cannettato / Ribbed Oak / Geriffelte Eiche / Chêne cannelé / Рифлёный дуб
 1 = Laccato Opaco / Matt lacquered / Matt lackiert / Laqué mat / лакокрасочная отделка матовая
 2 = Laccato Lucido / Glossy lacquered / Glanz lackiert / Laqué brillant / лакокрасочная отделка глянцевая
 4 = Laccato Metallizzato / Metallic lacquered / lackiert mit "Metallic-Effekt" / Laqué métallisé brillant / лакокрасочная отделка металлизированная
 5 = Specchio Ribbed / Ribbed Mirror / Ribbed Spiegel / Miroir ribbed / Зеркало ребристый

Vasca da bagno Academy con pannellature laccate e decoro ribbed. Completa di telaio di sostegno, colonna di scarico e isolamento acustico. Marmo escluso.

Academy bathtub with lacquered panels and ribbed decoration. Complete with structural frame, drain column and noise insulation. Marble not included. / Badewanne Academy mit lackierten Paneelen und mit „Ribbed“ Dekor. Komplett mit Stützrahmen, Ablauf und Schallisolierung. Exklusiv Marmorplatte / Baignoire Academy avec panneaux laqués et décoration ribbed. Complète avec cadre de soutien, colonne de vidage et isolation acoustique. Marbre exclu. / Ванна Academy с панелями в лакокрасочной отделке и рифленным декором. В комплекте с опорной рамой, сливом и шумоизоляцией. Мраморная столешница поставляется отдельно.

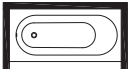

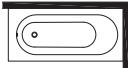
Dimensioni / Dimension / Maße / Dimension / Размеры
Finitura metallo / Metal finishing / Metallausführung / Finition métallique / Отделка металла
Codice / Code / Artikel / Code / Код
Prezzo / Price / Preis / Prix / Цена

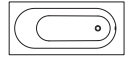
				1	5	2 / 4	8 / 9
	Lz 185 Pz 85 H 67	A/B/C/ D/E/F/G	0VACM2_001	8.056	7.997	8.173	8.415
1 lato / 1 side 1 Seite / 1 côté 1 сторона							
	Lz 185 Pz 85 H 67	A/B/C/ D/E/F/G	0VACM2_003	8.644	8.585	8.761	9.150
2 lati dx / 2 sides rh 2 Seiten rechts / 2 côtés droite / 2 панели правые							
	Lz 185 Pz 85 H 67	A/B/C/ D/E/F/G	0VACM2_002	8.644	8.585	8.761	9.150
2 lati sx / 2 sides lh 2 Seiten links / 2 côtés gauche / 2 панели левые							
	Lz 185 Pz 85 H 67	A/B/C/ D/E/F/G	0VACM2_004	9.191	9.132	9.338	9.885
3 lati / 3 sides 3 Seiten / 3 côtés 3 стороны							
	Lz 185 Pz 85 H 67	A/B/C/ D/E/F/G	0VACM2_005	10.172	10.114	10.396	11.190
4 lati / 4 sides 4 Seiten / 4 côtés 4 стороны							

Top in marmo per vasca da bagno

Marble top for bathtub / Marmorplatte für Badewanne /
Plan en marbre pour baignoire / Мраморная столешница для ванны

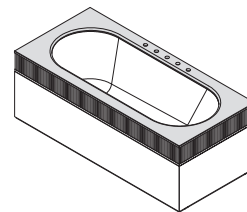
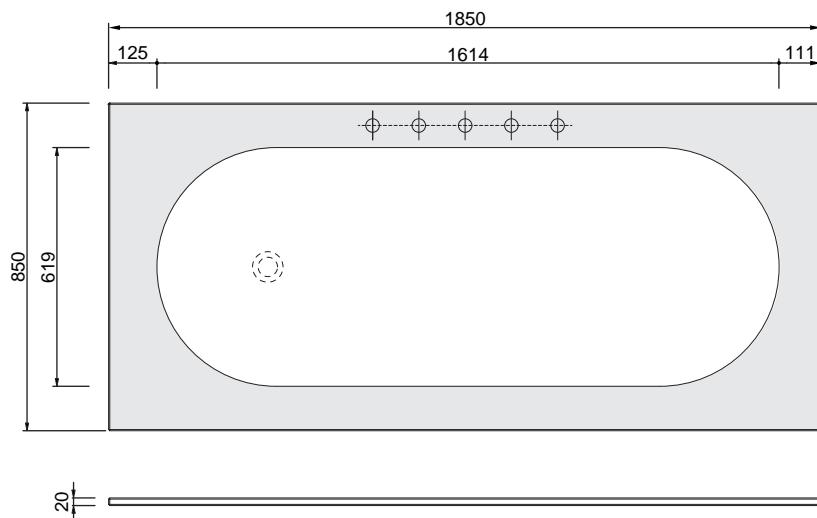

Specificare numero fori rubinetto / Specify tap hole no. / Anzahl der Hahnbohrungen angeben / Spécifier le numéro des trous de robinette /
Необходимо указать количество отверстий для смесителя

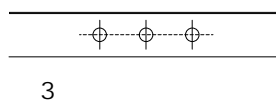
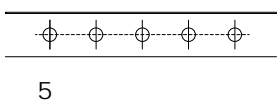

Specificare posizione fori rubinetto / Specify tap hole position / Position der Hahnbohrung angeben / Spécifier la position du trou de robinette /
Необходимо указать месторасположение отверстий для смесителя

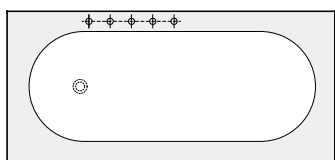

SX

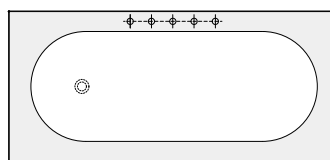

CX

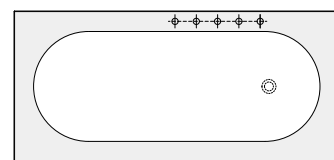

DX

Top in marmo per vasca da bagno

Marble top for bathtub
Abdeckplatte aus Marmor für die Badewanne
Plan en marbre pour baignoire
Мраморная столешница для ванны

Dimensioni / **Codice / Code**
Dimension / Maße / Artikel / Code / Код
Dimension / Размеры

L 185 P 85 H 2 OATSMR0185

Prezzo / Price / Preis / Prix / Цена

1	2	3	4	5
3.754	4.508	4.288	6.078	8.731

Categoria di prezzo dei piani in marmo / Marble tops' price category / Preiskategorie vom Marmor / Gamme de prix des plateaux en marbre / Цена за категорию мрамора

- 1 = L0002 Bardiglio Nuvolato - L0003 Nero Marquina
- 2 = L0017 Homa Brown - L0006 Nero Assoluto - L0007 Mystic Brown - L0016 Pietra Grey
- 3 = L0001 Bianco Carrara - L0015 Verde Alpi - L0018 Travertino Romano - L0019 Rosso Venezia
- 4 = L0009 Bianco Statuario - L0020 Fior di Pesco
- 5 = L0010 Calacatta Oro - L0008 Lasa Fantastico

RUBINETTERIA

Taps / Armaturen / Robinetterie / Смесители



OASIS

Rubinetteria Antis

Taps / Armaturen / Robinetterie / Смесители

A = Cromo / Chrome / Chrom / Chrome / хром

B = Nickel Nero / Black nickel / Nickel Schwarz / Nickel noir / никель черный

C = Oro Lucido / Glossy gold / Gold glanz / Or brillant / золото глянцево

D = Oro Satinato / Satin gold / Gold satiniert / Or satiné / золото матовое

E = Nero Opaco / Matt black / Schwarz matt / Noir mat / Черный матовый

F = Nickel Satinato / Satin nickel / Nickel satiniert / Finition nickel satine / Никель матовый / Satin nickel

G = Bronzo / Bronze / Bronze / Bronze / бронза

Codice / Code
Artikel / Code
Код

Prezzo / Price
Preis / Prix
Цена

Monocomando lavabo a muro senza scarico P 200 mm

Wall mounted basin set, without pop-up waste D 200 mm / Wandarmatur für Waschbecken T. 200 mm
Mitigeur monocommande mural pour lavabo sans vidage P 200 mm / Смеситель настенный однорычажный для раковины без донного клапана, длина излива 200 мм

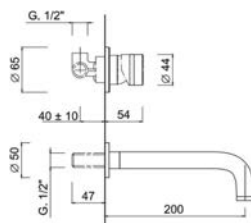
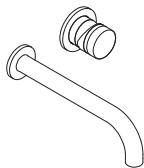

parte incasso / recessed part
Umstellung / partie murale à encastrer /
встраиваемая часть

0ANTO20001 **119**

parte esterna / exposed part
Aussenteil / partie externe / внешняя часть

A	0ANTO1_001	491
B	0ANTO1_001	645
C/D/G	0ANTO1_001	730
E	0ANTO1_001	576
F	0ANTO1_001	614

Lavabo 3 fori a muro con connessioni P 200 mm

3-hole wall mounted basin set (with connections) D 200 mm / 3-Lochwandarmatur für Waschbecken T. 200 mm
Mélangeur lavabo mural à 3 trous (avec les contacteurs) P 200 mm / Смеситель для раковины настенный на 3 отверстия с подводкой, длина излива 200 мм

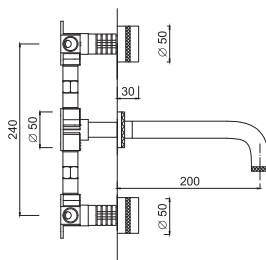
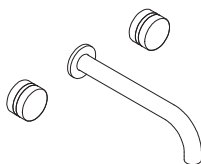

parte incasso / recessed part
Umstellung / partie murale à encastrer /
встраиваемая часть

0ANTO20002 **560**

parte esterna / exposed part
Aussenteil / partie externe / внешняя часть

A	0ANTO1_002	628
B	0ANTO1_002	831
C/D/G	0ANTO1_002	882
E	0ANTO1_002	729
F	0ANTO1_002	780

Batteria lavabo 3 fori bocca girevole P 176 H 252 mm

3-hole washbasin set, swivel spout D 176 H 252 mm / 3-Locharmatur für Waschbecken mit drehbarem Kupferrohr T. 176 H 252 mm
Mélangeur lavabo à 3 trous, bec mobile P 176 H 252 mm / Смеситель для раковины на 3 отверстия, с поворотным изливом длиной 176 мм, высотой - 252 мм

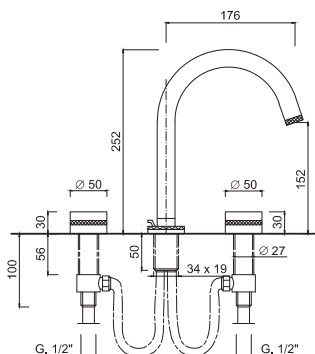
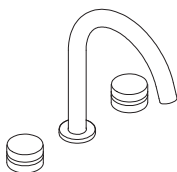

A	0ANTO1_003	975
B	0ANTO1_003	1.288
C/D/G	0ANTO1_003	1.399
E	0ANTO1_003	1.034
F	0ANTO1_003	1.136

Rubinetteria Antis

Taps / Armaturen / Robinetterie / Смесители

A = Cromo / Chrome / Chrom / Chrome / хром

B = Nickel Nero / Black nickel / Nickel Schwarz / Nickel noir / никель черный

C = Oro Lucido / Glossy gold / Gold glanz / Or brillant / золото глянцевое

D = Oro Satinato / Satin gold / Gold satiniert / Or satiné / золото матовое

E = Nero Opaco / Matt black / Schwarz matt / Noir mat / Черный матовый

F = Nickel Satinato / Satin nickel / Nickel satiniert / Finition nickel satine / Никель матовый / Satin nickel

G = Bronzo / Bronze / Bronze / Bronze / бронза

Codice / Code
Artikel / Code
Код

Prezzo / Price
Preis / Prix
Цена

Monocomando lavabo bocca girevole P 130 H 280 mm

EN Washbasin mixer, swivel spout D 130 H 280 mm

DE 1-Locharmatur für Waschbecken mit drehbarem Kupferrohr T. 130 H. 280 mm

FR Mitigeur lavabo, bec mobile P 130 H 280 mm

RU Смеситель для раковины однорычажный с поворотным изливом длиной 130 мм, высотой 280 мм

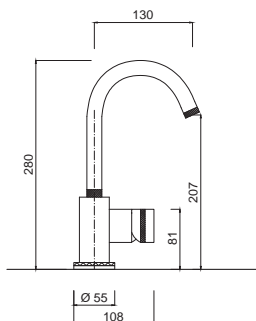
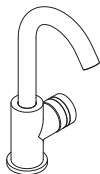

A	0ANTO1_004	780
B	0ANTO1_004	1.034
C/D/G	0ANTO1_004	1.153
E	0ANTO1_004	865
F	0ANTO1_004	899

Monocomando lavabo con prolunga e bocca girevole P 130 H 410 mm

EN Washbasin mixer with high and swivel spout D 130 H 410 mm

DE 1-Locharmatur für Waschbecken mit drehbarem Kupferrohr T. 130 H. 410 mm

FR Mitigeur lavabo avec bec haut et mobile P 130 H 410 mm

RU Смеситель для раковины с удлиненным и поворотным изливом длиной 130 мм, высотой 410 мм

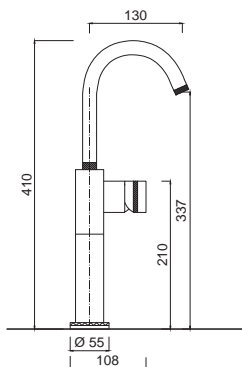
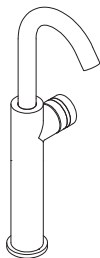

A	0ANTO1_005	949
B	0ANTO1_005	1.204
C/D/G	0ANTO1_005	1.323
E	0ANTO1_005	1.045
F	0ANTO1_005	1.068

Monocomando bidet bocca girevole P 130 H 212 mm

EN Bidet mixer, swivel spout D 130 H 212 mm

DE Bidetarmatur mit einstellbarem Kupferrohr T.130 H 212 mm

FR Mitigeur bidet, bec mobile P 130 H 212 mm

RU Смеситель для биде с поворотным изливом длиной 130 мм, высотой 212 мм

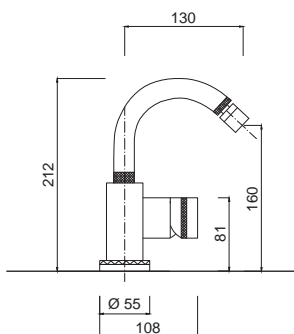
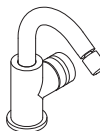

A	0ANTO1_006	729
B	0ANTO1_006	967
C/D/G	0ANTO1_006	1.128
E	0ANTO1_006	780
F	0ANTO1_006	814

Rubinetteria Antis

Taps / Armaturen / Robinetterie / Смесители

A = Cromo / Chrome / Chrom / Chrome / хром
 B = Nickel Nero / Black nickel / Nickel Schwarz / Nickel noir / никель черный
 C = Oro Lucido / Glossy gold / Gold glanz / Or brillant / золото глянцево
 D = Oro Satinato / Satin gold / Gold satiniert / Or satiné / золото матовое

E = Nero Opaco / Matt black / Schwarz matt / Noir mat / Черный матовый
 F = Nickel Satinato / Satin nickel / Nickel satiniert / Finition nickel satine / Никель матовый / Satin nickel
 G = Bronzo / Bronze / Bronze / Bronze / бронза

Codice / Code
 Artikel / Code
 Код

Prezzo / Price
 Preis / Prix
 Цена

Set doccia incasso con deviatore 2 vie e soffione P 490 mm

Concealed shower taps with 2 ways diverter, shower head D 490 mm / Duschbatterie mit Umleitung und Duschkopf T. 490 mm
 Mitigeur pour douche à encaissement avec inverseur à 2 voies, pomme de douche P 490 mm / Комплект встроенного смесителя для душа с переключателем на 2 позиции и душевой головкой диаметром 490 мм

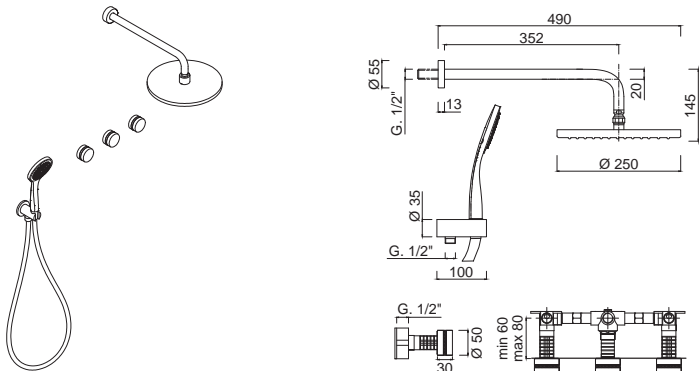

parte incasso / recessed part
 Umstellung / partie murale à encastrer /
 встраиваемая часть

0ANTO20003 **712**

parte esterna / exposed part
 Aussenteil / partie externe / внешняя часть

A	0ANTO1_007	1.009
B	0ANTO1_007	2.187
C/D/G	0ANTO1_007	2.493
E	0ANTO1_007	1.527
F	0ANTO1_007	1.628

Gruppo bordo vasca con deviatore e doccia

Rim-mounted bath tap set with diverter and hand-shower / Wannenbatterie mit ausziehbarer Brausen Garnitur und automatischer Umstellung / Groupe robinetterie bord baignoire avec inverseur et douchette / Смеситель для борта ванны с переключателем и ручным душем

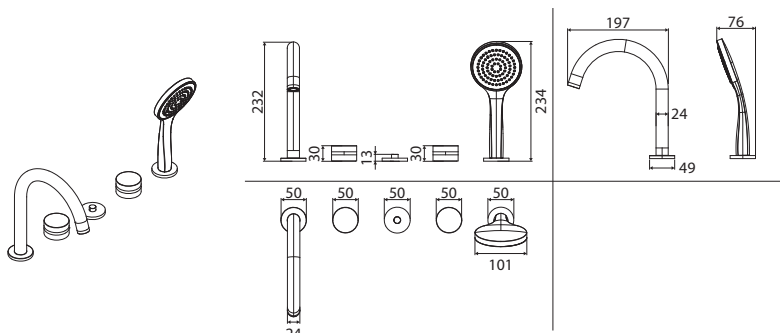

A	0ANTO1_015	1.238
B	0ANTO1_015	1.442
C/D/G	0ANTO1_015	1.544
E	0ANTO1_015	1.306
F	0ANTO1_015	1.357

Rubinetteria Antis

Taps / Armaturen / Robinetterie / Смесители

A = Cromo / Chrome / Chrom / Chrome / хром

B = Nickel Nero / Black nickel / Nickel Schwarz / Nickel noir /
никель черный

C = Oro Lucido / Glossy gold / Gold glanz / Or brillant / золото глянцево

D = Oro Satinato / Satin gold / Gold satiniert / Or satiné / золото матовое

E = Nero Opaco / Matt black / Schwarz matt / Noir mat / Черный матовый

F = Nickel Satinato / Satin nickel / Nickel satiniert /
Finition nickel satine / Никель матовый / Satin nickel

G = Bronzo / Bronze / Bronze / Bronze / бронза

Codice / Code
Artikel / Code
Код

Prezzo / Price
Preis / Prix
Цена

Miscelatore monocomando per lavabo a pavimento con bocca girevole

Single lever mixer with swivel spout for floor standing basins / Wannenbatterie zur Standmontage mit ausziehbarer Brausen

Garnitur und automatischer Umstellung / Mitigeur monocommande pour lavabo au sol avec bec tournant /

Смеситель для раковины однорычажный напольный с поворотным изливом

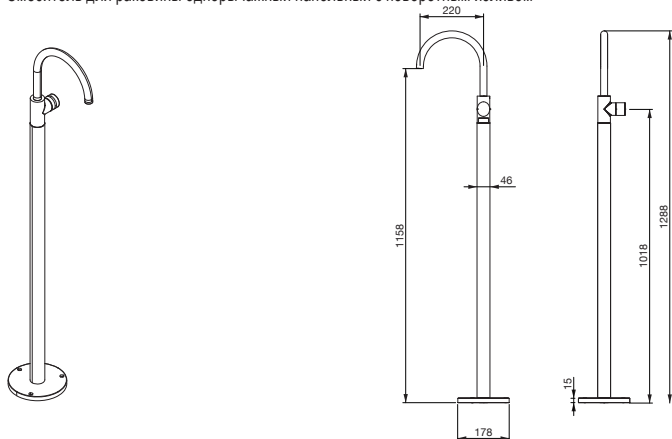

A	0ANTO1_011	2.098
B	0ANTO1_011	2.967
C/D/G	0ANTO1_011	3.137
E	0ANTO1_011	2.374
F	0ANTO1_011	2.713

Monocomando vasca a pavimento P 181 H 1012 mm

Free-standing bath mixer D 181 H 1012 mm / Stehende Wannenbatterie T. 181 H 1012 mm

Mitigeur bain avec colonnette alimentation par le sol P 181 H 1012 mm / Смеситель напольный для ванны с изливом

181 мм, высотой 1012 мм

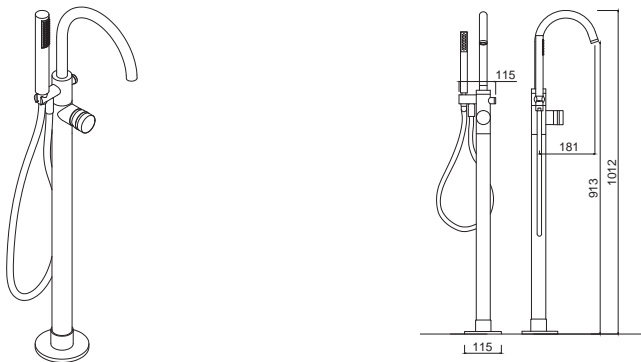

parte incasso / recessed part

Umstellung / partie murale à encastrer /
встраиваемая часть

0ANTO20005 **848**

parte esterna / exposed part

Aussenteil / partie externe / внешняя часть

A	0ANTO1_010	2.289
B	0ANTO1_010	3.646
C/D/G	0ANTO1_010	3.985
E	0ANTO1_010	2.967
F	0ANTO1_010	3.306

INFORMAZIONI TECNICHE

Technical sheet / Technische Informationen
Informations techniques / Техническая информация

NÀOS

OASIS

Informazioni tecniche

Technical sheet / Datenblatt / Fiches techniques / Техническая информация

Mobili portalavabo sospesi H 32 con lavabo integrato

Wall mounted vanity H 32 with integrated basin / Waschtischunterschranke H 32 mit Integriertem Waschbecken / Meuble sous-vasque suspendu H 32 avec vasque intégrée / Тумбы навесные высотой 32 см со столешницей с интегрированной раковиной

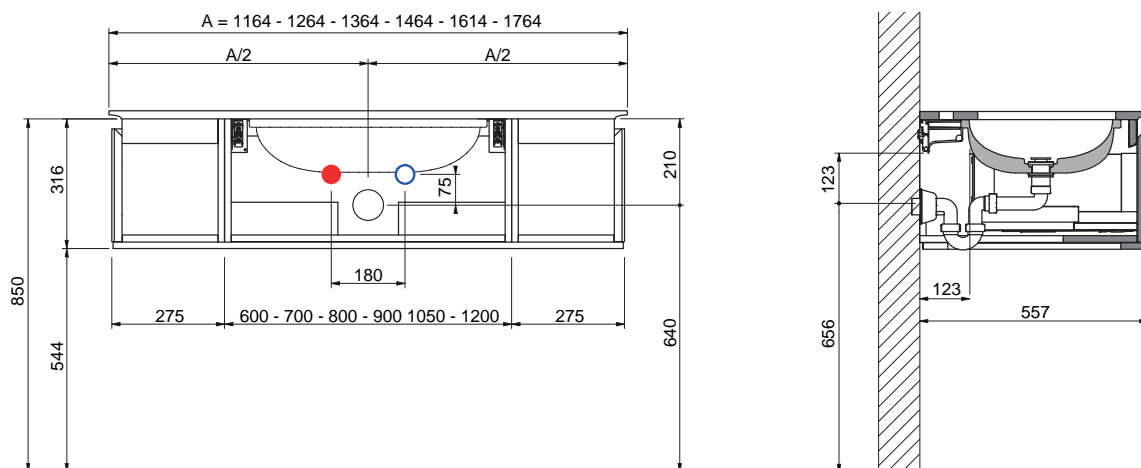

Mobili portalavabo sospesi H 32 con lavabo in appoggio

Wall mounted vanity H 32 with countertop basin / Waschtischunterschranke H 32 mit Aufsatzbecken / Meubles sous-vasque suspendus H 32 avec vasque à poser / Навесные шкафы высотой 32 см с умывальником на столешнице

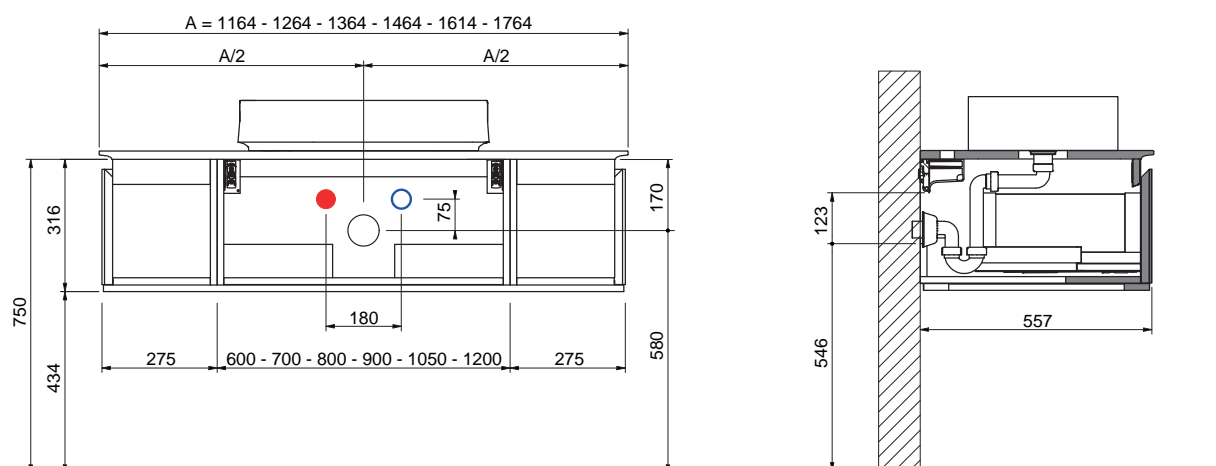

N.B. rappresentazione indicativa con sifone 0ACTSFS00000000 / Indicative representation with 0ACTSFS00000000 siphon / Indikative Darstellung mit 0ACTSFS00000000-Siphon / Représentation indicative avec siphon 0ACTSFS00000000 / Условное обозначение с сифоном 0ACTSFS00000000

Tutte le misure sono espresse in mm / All measurements are expressed in mm / Alle Maße sind in mm angegeben / Toutes les mesures sont exprimées en mm / Все расстояния указаны в миллиметрах

Informazioni tecniche

Technical sheet / Datenblatt / Fiches techniques / Техническая информация

Mobili portalavabo sospesi H 45 con 1 cassettone e cassetto interno e lavabo integrato

Wall-mounted washbasin cabinets H 45 with 1 large drawer, inner drawer and integrated washbasin / Hängende Waschtischunterschranke H 45 mit 1 Auszug, Innenschublade und integriertem Waschbecken / Meubles sous-lavabo suspendus H 45 avec 1 grand tiroir, tiroir intérieur et lavabo intégré / Подвесные тумбы под раковину H 45 с 1 большим выдвижным ящиком, внутренним ящиком и интегрированной раковиной

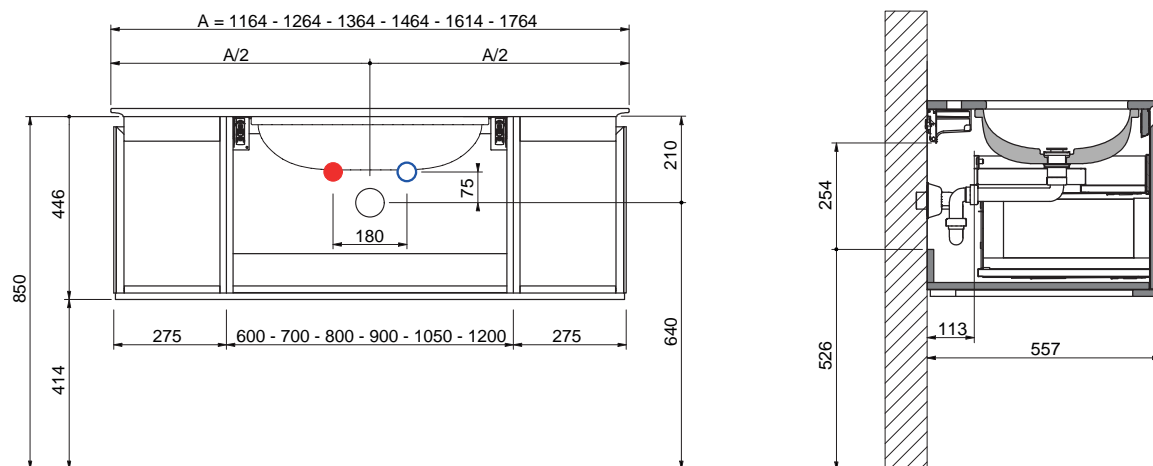

Mobili portalavabo sospesi H 45 con 1 cassettone e cassetto interno e lavabo in appoggio

Wall-mounted washbasin cabinets H 45 with 1 large drawer, inner drawer and countertop washbasin / Hängende Waschtischunterschranke H 45 mit 1 Auszug, Innenschublade und Aufsatzwaschbecken / Meubles sous-lavabo suspendus H 45 avec 1 grand tiroir, tiroir intérieur et lavabo à poser / Подвесные тумбы под раковину H 45 с 1 большим выдвижным ящиком, внутренним ящиком и накладной раковиной

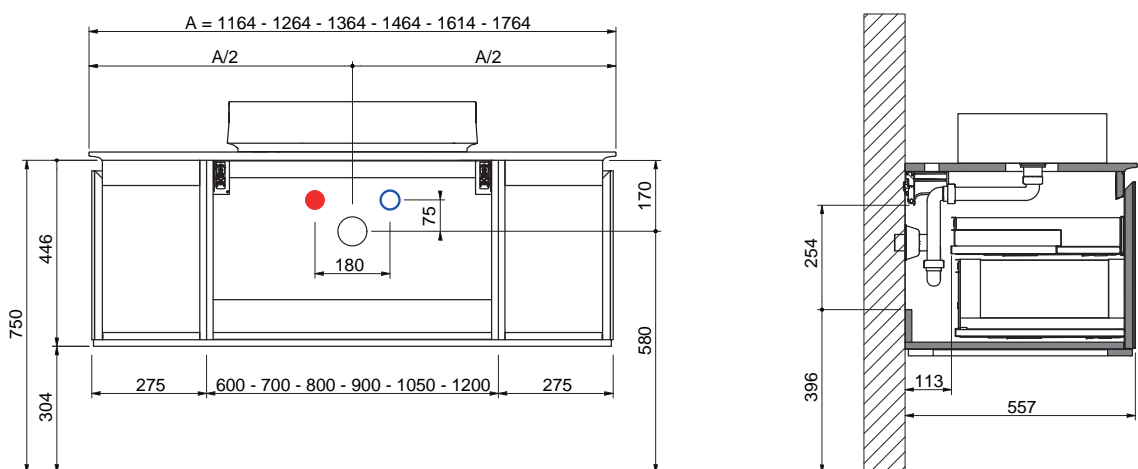

N.B. rappresentazione indicativa con sifone 0ACTSFS00000000 / Indicative representation with 0ACTSFS00000000 siphon / Indikative Darstellung mit 0ACTSFS00000000-Siphon / Représentation indicative avec siphon 0ACTSFS00000000 / Условное обозначение с сифоном 0ACTSFS00000000

Tutte le misure sono espresse in mm / All measurements are expressed in mm / Alle Maße sind in mm angegeben / Toutes les mesures sont exprimées en mm / Все расстояния указаны в миллиметрах

Informazioni tecniche

Technical sheet / Datenblatt / Fiches techniques / Техническая информация

Mobili portalavabo sospesi H 45 con 2 cassetti e lavabo integrato

Wall-mounted washbasin cabinets H 45 with 2 drawers and integrated washbasin / Hängende Waschtischunterschranke H 45 mit 2 Schubladen und integriertem Waschbecken / Meubles sous-lavabo suspendus H 45 avec 2 tiroirs et lavabo intégré / Подвесные тумбы под раковину H 45 с 2 выдвижными ящиками и интегрированной раковиной

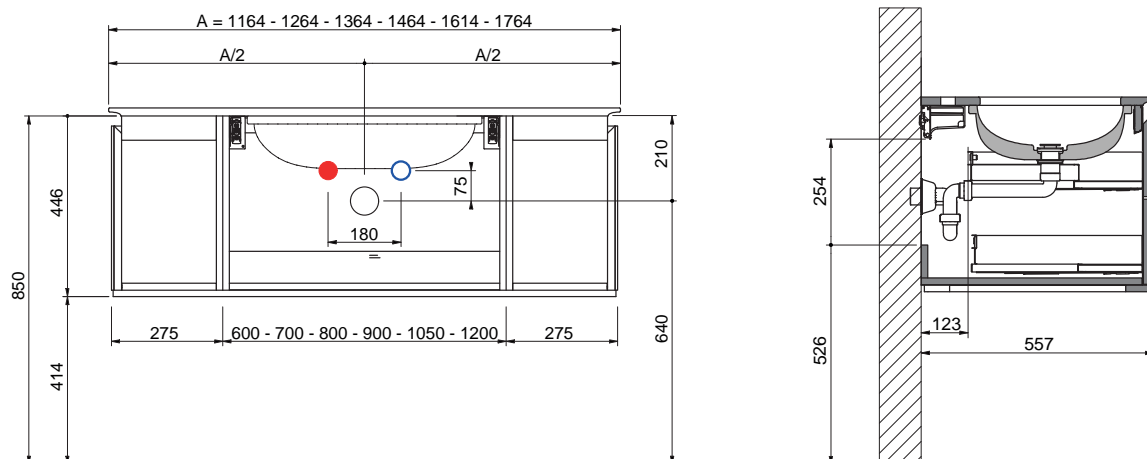

Mobili portalavabo sospesi H 45 con 2 cassetti e lavabo in appoggio

Wall-mounted washbasin cabinets H 45 with 2 drawers and countertop washbasin / Hängende Waschtischunterschranke H 45 mit 2 Schubladen und Aufsatzwaschbecken / Meubles sous-lavabo suspendus H 45 avec 2 tiroirs et lavabo à poser / Подвесные тумбы под раковину H 45 с 2 выдвижными ящиками и накладной раковиной

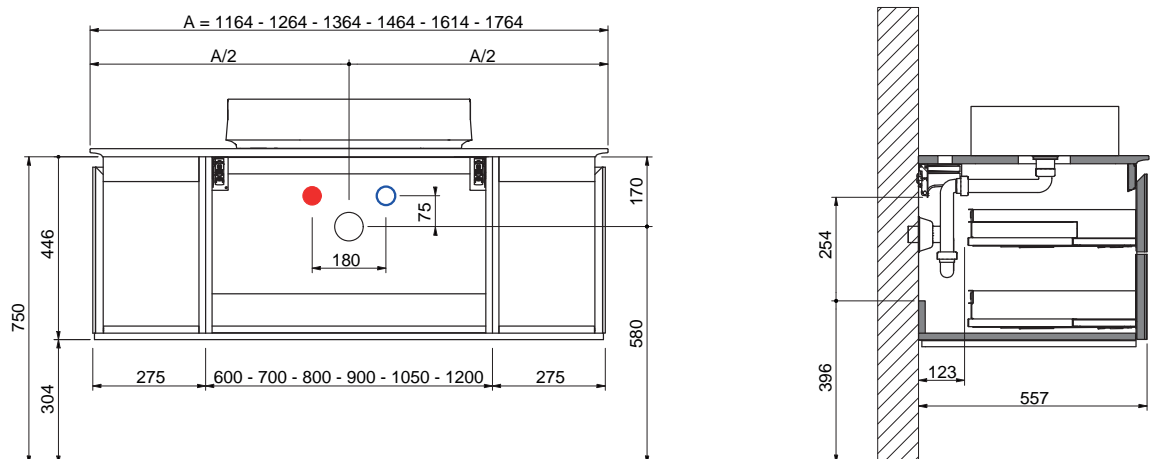

N.B. rappresentazione indicativa con sifone 0ACTSFS00000000 / Indicative representation with 0ACTSFS00000000 siphon / Indikative Darstellung mit 0ACTSFS00000000-Siphon / Représentation indicative avec siphon 0ACTSFS00000000 / Условное обозначение с сифоном 0ACTSFS00000000

Tutte le misure sono espresse in mm / All measurements are expressed in mm / Alle Maße sind in mm angegeben / Toutes les mesures sont exprimées en mm / Все расстояния указаны в миллиметрах

Informazioni tecniche

Technical sheet / Datenblatt / Fiches techniques / Техническая информация

Mobili portalavabo sospesi H 45 con 1 o 2 ante e lavabo integrato

Wall-mounted washbasin cabinets H 45 with 1 or 2 doors and integrated washbasin / Hängende Waschtischunterschranke H 45 mit 1 oder 2 Türen und integriertem Waschbecken / Meubles sous-lavabo suspendus H 45 avec 1 ou 2 portes et lavabo intégré / Подвесные тумбы под раковину H 45 с 1 или 2 дверцами и интегрированной раковиной

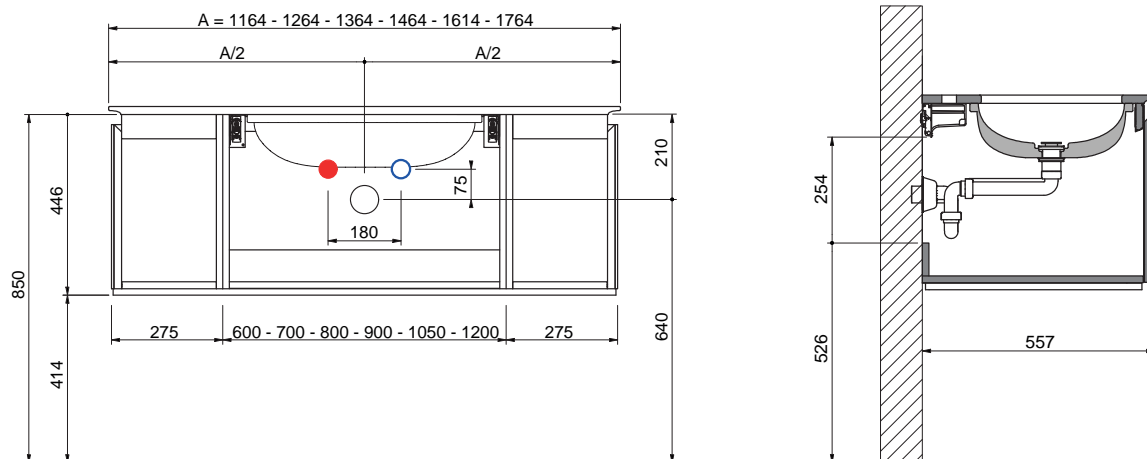

Mobili portalavabo sospesi H 45 con 1 o 2 ante e lavabo in appoggio

Wall-mounted washbasin cabinets H 45 with 1 or 2 doors and countertop washbasin / Hängende Waschtischunterschranke H 45 mit 1 oder 2 Türen und Aufsatzwaschbecken / Meubles sous-lavabo suspendus H 45 avec 1 ou 2 portes et lavabo à poser / Подвесные тумбы под раковину H 45 с 1 или 2 дверцами и накладной раковиной

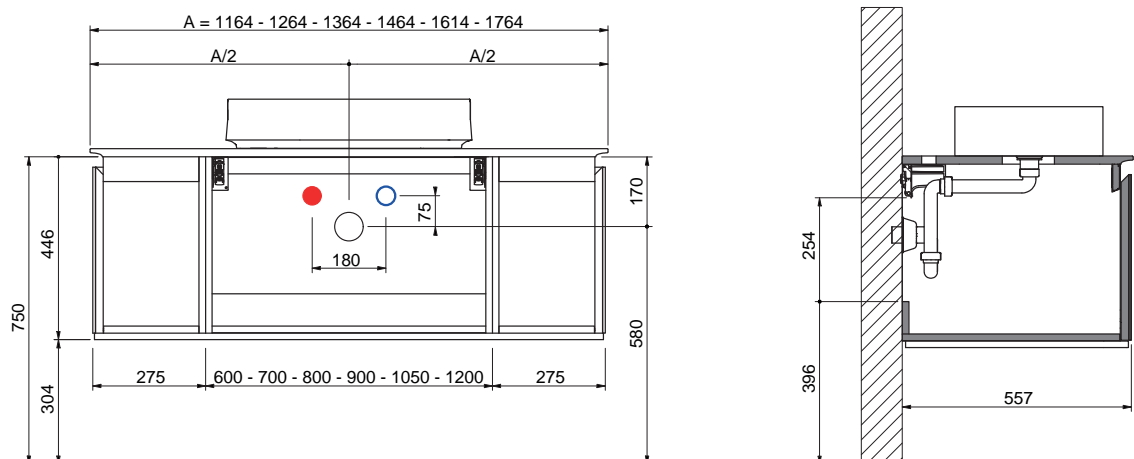

N.B. rappresentazione indicativa con sifone 0ACTSFS00000000 / Indicative representation with 0ACTSFS00000000 siphon / Indikative Darstellung mit 0ACTSFS00000000-Siphon / Représentation indicative avec siphon 0ACTSFS00000000 / Условное обозначение с сифоном 0ACTSFS00000000

Tutte le misure sono espresse in mm / All measurements are expressed in mm / Alle Maße sind in mm angegeben / Toutes les mesures sont exprimées en mm / Все расстояния указаны в миллиметрах

Informazioni tecniche

Technical sheet / Datenblatt / Fiches techniques / Техническая информация

Mobili portalavabo a terra H 86 con 3 cassetti e lavabo integrato

Floor-standing washbasin cabinets H 86 with 3 drawers and integrated washbasin / Bodenstehende Waschtischunterschranke H 86 mit 3 Schubladen und integriertem Waschbecken / Meubles sous-lavabo au sol H 86 avec 3 tiroirs et lavabo intégré / Напольные тумбы под раковину H 86 с 3 выдвижными ящиками и интегрированной раковиной

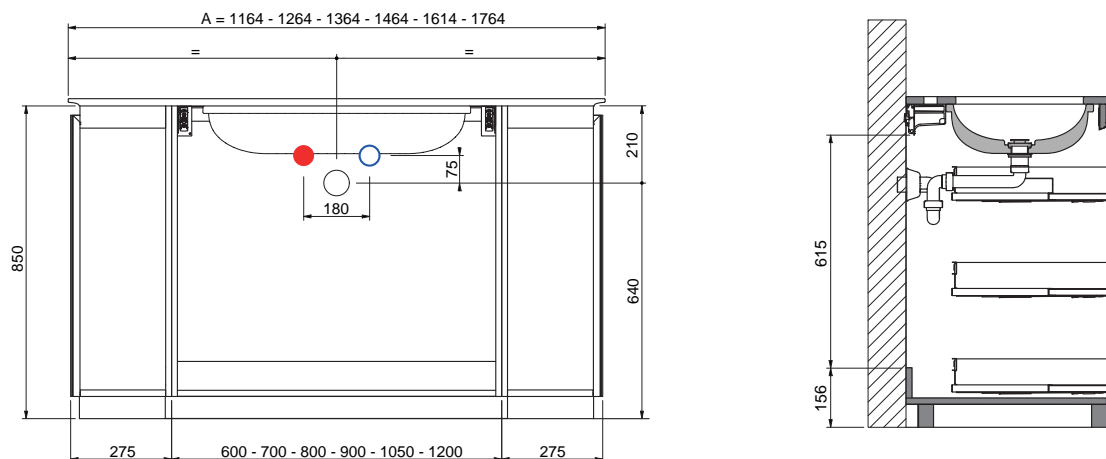

Mobili portalavabo a terra H 86 con 1 o 2 ante e lavabo integrato

Floor-standing washbasin cabinets H 86 with 1 or 2 doors and integrated washbasin / Bodenstehende Waschtischunterschranke H 86 mit 1 oder 2 Türen und integriertem Waschbecken / Meubles sous-lavabo au sol H 86 avec 1 ou 2 portes et lavabo intégré / Напольные тумбы под раковину H 86 с 1 или 2 дверцами и интегрированной раковиной

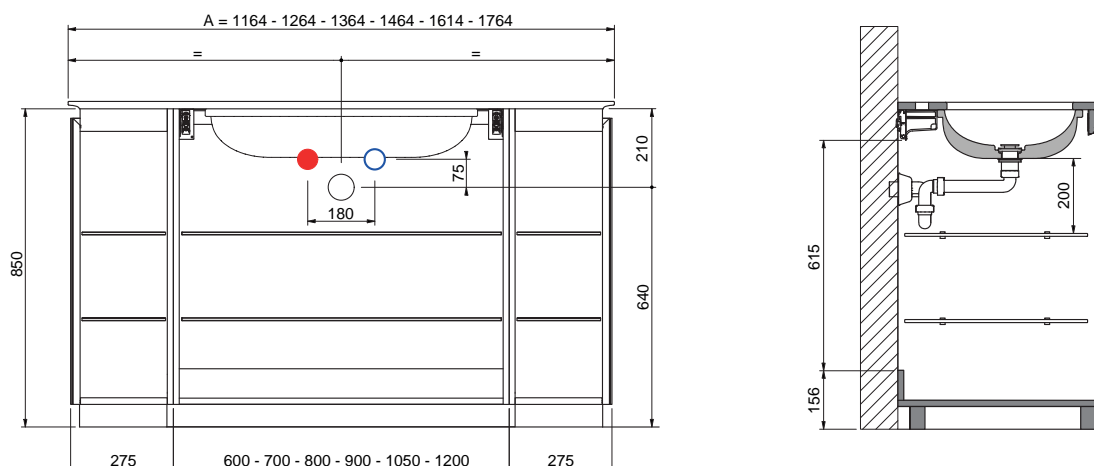

N.B. rappresentazione indicativa con sifone 0ACTSFS00000000 / Indicative representation with 0ACTSFS00000000 siphon / Indikative Darstellung mit 0ACTSFS00000000-Siphon / Représentation indicative avec siphon 0ACTSFS00000000 / Условное обозначение с сифоном 0ACTSFS00000000

Tutte le misure sono espresse in mm / All measurements are expressed in mm / Alle Maße sind in mm angegeben / Toutes les mesures sont exprimées en mm / Все расстояния указаны в миллиметрах

INFORMAZIONI TECNICHE

Technical sheet / Technische Informationen
Informations techniques / Техническая информация

ACADEMY

OASIS

Informazioni tecniche

Technical sheet / Datenblatt / Fiches techniques / Техническая информация

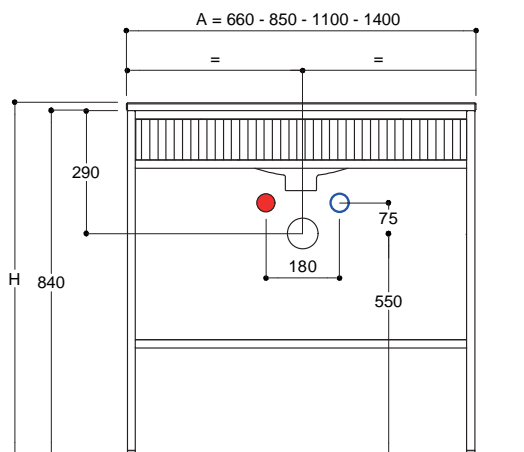

H = spessore top + 840

H = top tickness + 840

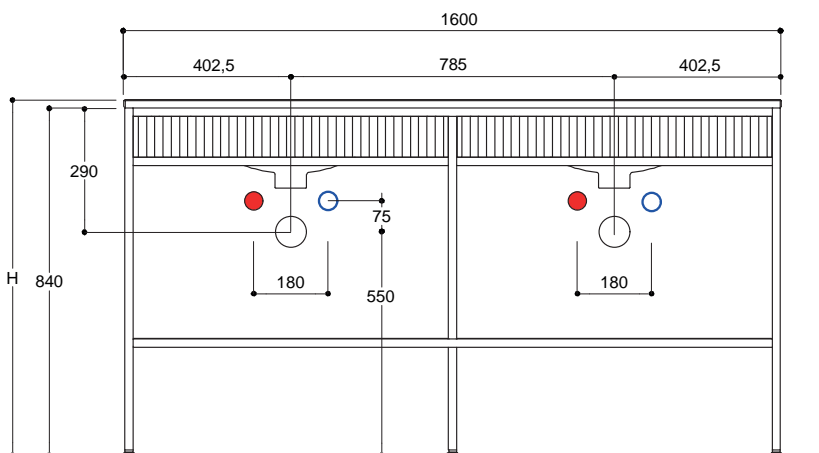

H = spessore top + 840

H = top tickness + 840

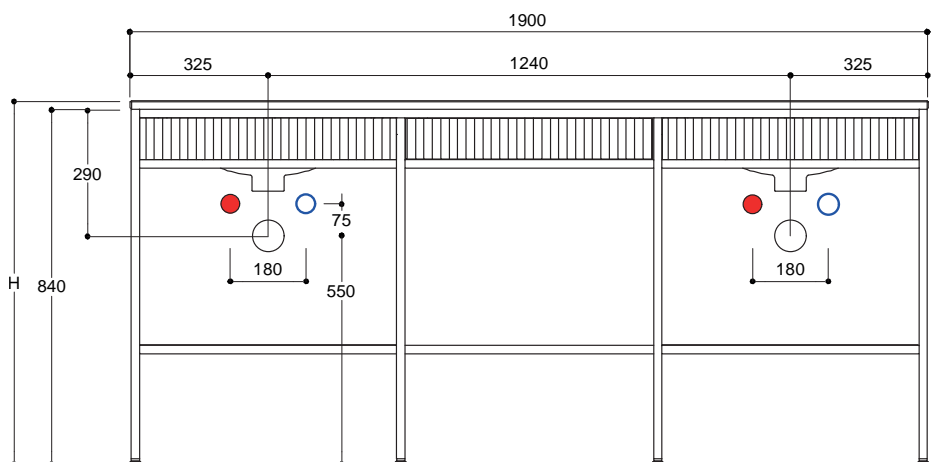

H = spessore top + 840

H = top tickness + 840

N.B. rappresentazione indicativa con sifone 0ACTSFS00000000 / Indicative representation with 0ACTSFS00000000 siphon / Indikative Darstellung mit 0ACTSFS00000000-Siphon / Représentation indicative avec siphon 0ACTSFS00000000 / Условное обозначение с сифоном 0ACTSFS00000000

Tutte le misure sono espresse in mm / All measurements are expressed in mm / Alle Maße sind in mm angegeben / Toutes les mesures sont exprimées en mm / Все расстояния указаны в миллиметрах

Informazioni tecniche

Technical sheet / Datenblatt / Fiches techniques / Техническая информация

Spessori top

Top thickness / Stärke der Platte / Épaisseur du top / Толщина столешницы

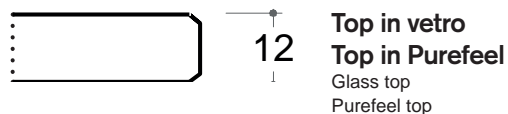
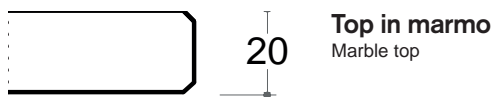

Posizione uscita spina elettrica – Consolle trucco

Electrical socket output position – for make up console only / Position des elektrisches Kabelaustritts / Position de sortie électrique – Console de maquillage/ Местоположение выхода для электророзетки - Туалетный столик

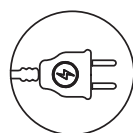
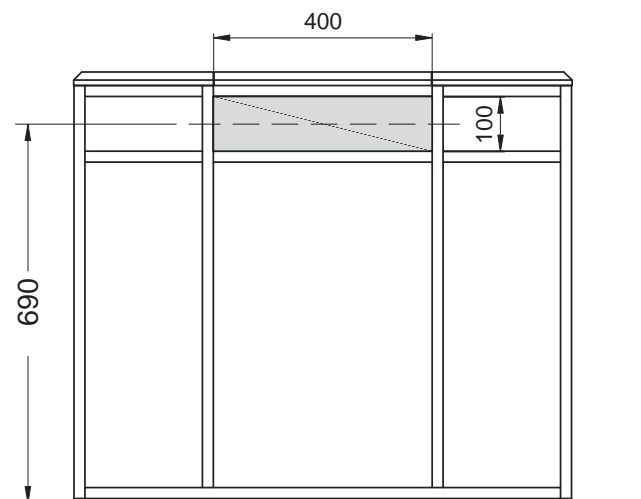

Impianto dotato di spina europea tipo C

System equipped with a European type C socket

Anlage ausgestattet mit europäischem Stecker

Typ C

Installation électrique équipée d'une prise

européenne de type «C»

Устройство в комплекте с вилкой европейского

типа "C"

Tutte le misure sono espresse in mm / All measurements are expressed in mm / Alle Maße sind in mm angegeben / Toutes les mesures sont exprimées en mm / Все расстояния указаны в миллиметрах

Condizioni di vendita

Conditions of sale / Verkaufsbedingungen / Conditions de vente / Общие условия продажи

IT

- 1 Ogni ordine è assunto con riserva di accettazione da parte della Casa.
- 2 La fornitura avviene sempre ai prezzi ed alle condizioni vigenti al momento dell'accettazione dell'ordine.
- 3 La fornitura ha luogo con la massima sollecitudine subordinatamente alle disponibilità di magazzino e di produzione. I termini di consegna indicati nelle conferme d'ordine assumono per la fornitrice valore puramente indicativo e non vincolante. Nessun danno diretto o indiretto può essere richiesto per mancata o ritardata consegna.
- 4 La merce è venduta franco fabbrica. Il costo ed i relativi rischi e pericoli del trasporto sono sempre a carico del Committente fatti salvi diversi accordi stabiliti dalla Casa al momento della conferma dell'ordine.
- 5 La conformità al campione non deve intendersi in senso tassativo dato che sussistono margini di tolleranza dovuti a variazioni del prodotto (colori, materiali, misure), causate da fattori ambientali (luce, umidità ecc.).
- 6 La fabbricazione di elementi fuori misura è ammessa a discrezione esclusiva della Casa che stabilirà di volta in volta le maggiorazioni da apportare a prezzo di listino.
- 7 Gli elementi su misura ed i top in marmo, granito o cristallo, già realizzati su specifica commissione non possono essere modificati e tantomeno annullati.
- 8 Eventuali contestazioni sulla quantità e qualità della merce consegnata devono essere segnalate immediatamente sulla bolla al momento dello scarico o mezzo lettera raccomandata entro 8 giorni dalla fornitura.
- 9 I top in marmo, granito o cristallo, devono essere tassativamente verificati al momento dello scarico; eventuali contestazioni devono essere riportate direttamente sulla bolla di accompagnamento. Le successive contestazioni non verranno prese in considerazione.
- 10 Il reso di merce dovrà essere preventivamente autorizzato dalla Casa. Eventuali resi concordati a mezzo corriere si intendono franco destino.
- 11 La merce eventualmente riconosciuta difettosa o non conforme dalla Ditta fornitrice dovrà essere resa al momento del rimpiazzo. La mancata restituzione del materiale sostituito darà facoltà alla Casa fornitrice a dar corso al pagamento del materiale inviato. In qualsiasi caso comunque la responsabilità della Casa produttrice sarà limitata alla sola sostituzione delle parti avariate con esclusione di aggravii relativi a spese di trasporto montaggio o altro.
- 12 L'installazione dei mobili e/o dei loro componenti deve essere effettuata da personale qualificato. Si declina ogni responsabilità per eventuali danni causati da errata installazione o manutenzione dei prodotti forniti.
- 13 Le modalità di pagamento sono quelle precisate ed accettate sulla proposta d'ordine.
- 14 La Casa si riserva di apportare in ogni momento e senza preavviso tutte le modifiche tecniche che riterrà opportune a fine di migliorare il prodotto.
- 15 La merce rimane di proprietà della Ditta venditrice fino a completo pagamento della stessa e, se tale pagamento è dilazionato fino al buon fine dell'ultima scadenza. Il ritardo o mancato pagamento dà diritto alla Casa di esigere il totale saldo della fornitura oltre alle spese e agli interessi di mora.
- 16 Ad ogni effetto legale è solo competente il Foro di Pordenone.
- 17 I prezzi di listino al pubblico sono espressi in punti IVA esclusa. La Casa declina ogni responsabilità per eventuali inesattezze od errori contenuti nel presente listino e si riserva la possibilità di apportare modifiche migliorative in qualsiasi momento.
- 18 Tutti i prodotti della Ditta OASIS hanno una garanzia di 2 anni.
La garanzia decorre dalla data della fattura di vendita del prodotto.
La garanzia decade in caso di:
 - Errata o cattiva installazione dei prodotti.
 - Errata o cattiva manutenzione dei prodotti.
 - Sono esclusi dalla garanzia tutte le componenti soggette a normale usura (es. guide dei cassetti, parti illuminanti, maniglie, componenti interne dei rubinetti.)
- 19 Le presenti condizioni di vendita vengono integralmente accettate dall'acquirente con il conferimento dell'ordine.

UK

- 1 Each order is taken with acceptance under reservation by the Company.
- 2 Supply of goods is always at the prices and conditions in force at the time the order is accepted.
- 3 Supply of goods takes place with maximum promptness and subordinate to warehouse and production availability. The delivery terms indicated in the order confirmation are merely indicative and not binding on the supplier. No damage, either direct or indirect, can be demanded for missing or delayed delivery.
- 4 Goods are sold ex works. Transport costs, risks and dangers are always borne by the Customer unless other agreements were made with the manufacturer when the order was confirmed.
- 5 Conformity with the sample should not be understood to be a decisive factor given that there are margins of tolerance due to product variations (colour, materials, size) caused by environmental factors (light, humidity, etc.).
- 6 The manufacture of components that are non-standard is undertaken at the sole discretion of the Company which will from time to time fix surcharges to be added to the list price.
- 7 Made to measure elements and marble, granite or crystal tops already produced for a specific order cannot be modified or cancelled.
- 8 Any complaints over the quantity and quality of the shipped goods should be made immediately on the shipping bill at the time of unloading or by registered letter within 8 days of delivery.
- 9 The marble, granite and crystal tops should absolutely be inspected when they are unloaded; any problems should be written on the shipping bill. Complaints arising later will not be taken into consideration.
- 10 Returned goods will only be accepted if previously authorised by the Company. Any authorised courier returns are understood as free freight to destination.
- 11 Any goods that have been recognised as defective or not conforming to the order should be returned when replaced. Lack of restitution of the

Condizioni di vendita

Conditions of sale / Verkaufsbedingungen / Conditions de vente / Общие условия продажи

replaced material will give the supplying Company the right to demand payment for the material shipped. In any case the responsibility of the production company is limited to just the replacement of damaged parts with the exclusion of increased transportation and assembly costs.

12 The installation of the furniture and/or their components should be undertaken by qualified personnel. No responsibility is accepted for any damage caused by incorrect installation or maintenance of goods supplied.

13 The terms of payment are those stipulated and accepted in the order proposal form.

14 The Company reserves the right to make any technical modifications it deems necessary to improve the product, without notice.

15 The goods remain the property of the supplying Company until they are completely paid for and, if such payment is deferred, until the final due date. A late or missing payment will give the Company the right to demand the total balance as well as expenses and interest on late payments.

16 The place of jurisdiction for legal purposes is Pordenone.

17 The retail prices are expressed in points VAT excluded. The Company declines any responsibility for any eventual inaccuracies or errors contained in this price list and reserves the right to modify it at any time.

18 All the Products of OASIS company are covered by a 2-year warranty.

The warranty starts from the sales invoice date.

This warranty does not apply to:

- Improper or incorrect installation of the products.

- Incorrect or poor maintenance of the products.

- All the components subject to normal wear are excluded (i.e. Drawer runners, lighting parts, handles, internal components of the taps)

19 The present sales conditions are accepted in whole by the purchaser with the placing of the order.

DE

1 Jeder Auftrag wird mit Vorbehalt seitens der Firma übernommen.

2 Die Lieferung erfolgt immer zu den bei der Ordnungsannahme geltenden Preisen und Bedingungen.

Die Lieferung erfolgt immer zu den bei der Ordnungsannahme geltenden Preisen und Bedingungen.

3 Die Lieferung erfolgt je nach der Verfügbarkeit des Lagers und der Produktion so schnell wie möglich. Die in den Auftragsbestätigungen angegebenen Lieferzeiten haben für den Lieferanten einen reinen Richtwert und sind unverbindlich.

4 Die Konditionen verstehen sich ab Werk. Die Kosten und die damit verbundenen Risiken des Transports gehen immer zu Lasten des Kunden, sofern die Firma bei der Bestätigung des Auftrags andere Lieferkonditionen vereinbart haben.

5 Die Konformität mit dem Probestück ist durch bestehende Toleranzmargen wegen Variationen des Produkts (Farben, Werkstoffe, Maße) durch Umweltfaktoren (Licht, Feuchtigkeit, usw.) nicht bindend.

6 Bei Anfertigung von Elementen mit Spezialmaßen können von Fall zu Fall und nach ausschließlichem freien Ermessen der Firma Zuschläge an dem Listenpreis festgelegt werden.

7 Die schon nach spezifischem Auftrag maßangefertigten Elemente und die Marmor-, Granit- oder Kristalltops können nicht verändert werden und ebenso wenig zurückgegeben werden.

8 Eventuelle Quantitäts- oder Qualitätsbeanstandungen der gelieferten Ware müssen beim Ausladen sofort auf dem Lieferschein vermerkt oder innerhalb von 8 Tagen ab der Lieferung durch einen eingeschriebenen Brief mitgeteilt werden.

9 Die Marmor-, Granit- oder Kristalltops müssen beim Ausladen überprüft werden. Eventuelle Beanstandungen sind direkt auf dem Lieferschein zu vermerken. Spätere Beanstandungen werden nicht in Erwägung gezogen.

10 Die Warenrückgabe muss vorhergehend vom Haus genehmigt werden. Eventuelle vereinbarten Rückgaben per Spediteur verstehen sich frei Bestimmungsort.

11 Die von der Lieferungsfirma gfs. als beschädigt oder nicht entsprechend anerkannten Waren müssen bei der Ersetzung zurückerstattet werden. Durch die Nichtrückerstattung des ersetzten Materials kann die Lieferungsfirma die Bezahlung des gesendeten Materials veranlassen. In jedem Fall beschränkt sich die Haftung der Herstellungsfirma ohne Belastungen durch Transport- oder Montagespesen usw. auf die Ersetzung der schadhaften Teile.

12 Der Einbau von Möbeln und/oder von deren Bestandteilen muss von Fachpersonal ausgeführt werden. Jede Verantwortung für mögliche Schäden durch falschen Einbau oder falsche Wartung der gelieferten Produkte wird abgelehnt.

13 Die Zahlungsbedingungen wurden im Auftragsangebot genau angegeben und akzeptiert.

14 Die Firma behält sich vor, jederzeit und ohne vorige Verständigung, alle zur Verbesserung des Produkts als angemessen erachteten technischen Änderungen auszuführen.

15 Die Waren bleiben bis zur vollständigen Bezahlung Eigentum der Verkaufsfirma und, falls die Zahlung aufgeschoben wurde, bis zum günstigen Ausgang der letzten Fälligkeit. Durch Zahlungsverzug oder Zahlungsausfall hat die Firma das Recht, neben Verzugszinsen und -zinsen, den gesamten Restbetrag für die Lieferung zu fordern.

16 Bei jeder gesetzlichen Wirkung ist nur der Gerichtshof von Pordenone zuständig.

17 Die Preisliste ist verschlüsselt und weist Preispunkte aus - exklusiv Mehrwertsteuer. Die Firma lehnt jede Verantwortung für mögliche Ungenauigkeiten oder Fehler in dieser Liste ab und behält sich die Möglichkeit vor, jederzeit Änderungen zur Verbesserung vorzunehmen.

18 Alle Produkte von der Firma Oasis haben eine Garantie von 2 Jahren.

Die Garantie ist gültig nur ab dem Rechnungsdatum von dem Verkauf der Produkte.

Die Garantiezeit läuft ab:

- Falsche oder nicht korrekte Installation der Produkte

- Falsche oder nicht korrekte Wartung der Produkte

- Alle Komponenten, die eine normale Abnutzung haben, sind von der Garantie ausgeschlossen, (wie Die Führungsschiene, beleuchteten Teile, die Griffen, innere Teile der Armaturen)

19 Die vorliegenden Verkaufsbedingungen werden bei der Auftragsvergabe vollständig vom Käufer akzeptiert.

Condizioni di vendita

Conditions of sale / Verkaufsbedingungen / Conditions de vente / Общие условия продажи

FR

- 1 Toute commande est prise sous réserve d'acceptation de notre part.
- 2 La fourniture est toujours passée aux prix et conditions en vigueur au moment de l'acceptation de la commande.
- 3 La fourniture a lieu dès que possible en fonction de la disponibilité du stock et de la production. Les termes de livraison indiqués dans la confirmation de la commande sont donnés à titre tout à fait indicatif par le fournisseur et ne l'engagent à rien. Aucun dommage direct ou indirect ne peut être réclamé pour une livraison non avenue ou en retard.
- 4 Les marchandises sont vendues départ usine. Les coûts, les risques et les dangers de transport sont toujours à la charge du Client, sauf différents accords établis par le Vendeur à la confirmation de la commande.
- 5 La conformité à l'échantillon ne peut être considérée comme impérative étant donné qu'il existe des marges de tolérance dues à des variations du produit (couleurs, matériaux, dimensions), causées par des facteurs environnementaux (lumière, humidité etc.).
- 6 La fabrication d'éléments hors mesure est admise à la discrétion exclusive de notre société qui établira au cas par cas les majorations à apporter au prix de catalogue.
- 7 Les éléments sur mesure et les plans de travail en marbre, granit ou verre, déjà réalisés sur commande spécifique ne peuvent être modifiés ni annulés.
- 8 Les contestations éventuelles sur la quantité et la qualité de la marchandise livrée doivent être signalées directement sur le bon au moment de la livraison ou par lettre recommandée dans les 8 jours.
- 9 Les plans en marbre, granit ou verre doivent obligatoirement être vérifiés au moment du déchargement ; les plaintes éventuelles doivent être signalées directement sur le bulletin d'accompagnement. Les contestations ultérieures ne seront pas prises en considération.
- 10 La restitution de marchandises devra préalablement avoir été autorisée par notre société. Les rendus éventuels concordés par transporteur s'entendent franco destination.
- 11 La marchandise qui serait éventuellement reconnue défectueuse ou non conforme par notre société de fourniture devra être rendue au moment du remplacement. La non restitution du matériel remplacé autorisera notre société à facturer le matériel envoyé. Dans tous les cas, la responsabilité du producteur sera limitée au seul remplacement des parties avariées à exclusion des surcoûts dus au transport, montage ou autre.
- 12 L'installation des meubles et/ou de leurs composants doit être effectuée par du personnel qualifié. Nous déclinons toute responsabilité pour les dommages éventuels causés par une installation ou un entretien erronés des produits fournis.
- 13 Les modes de paiement sont ceux précisés et acceptés sur l'offre de commande.
- 14 Notre société se réserve le droit d'apporter à tout moment et sans préavis toutes les variations techniques qu'elle jugera nécessaires afin d'améliorer le produit.
- 15 La marchandise reste de notre propriété jusqu'au paiement total de celle-ci et, en cas de paiement étalé sur plusieurs versements, jusqu'au dernier versement. Le retard ou le non paiement donne le droit à notre société d'exiger le solde total de la fourniture ainsi que les frais et intérêts moratoires.
- 16 A toutes fins légales seul le tribunal de Pordenone est compétent.
- 17 La présente liste de prix est exprimée en points H.T. Notre société décline toute responsabilité pour d'éventuelles inexactitudes ou erreurs contenues dans ce catalogue et se réserve la possibilité d'y apporter les variations nécessaires à tout moment.
- 18 Tous les produits Oasis sont garantis pour 2 ans.
La garantie part de la date de la facture de vente du produit.
La garantie n'est plus valide en cas de:
- Mauvaise installation du produit.
- Mauvaise entretien du produit.
- Sont exclus de la garantie tous les éléments qui ont un normal usage (ex. guides des tiroirs, éléments éclairant, poignées, parties internes des robinets.)
- 19 Les présentes conditions de vente sont intégralement acceptées par l'acheteur au moment de la passation de la commande.

RU

- 1 Каждый заказ подлежит рассмотрению со стороны Фабрики.
- 2 Поставка выполняется по ценам и на условиях, действующих в момент принятия заказа.
- 3 Поставка производится в максимально сжатые сроки в зависимости от наличия товара на производственном складе. Сроки поставки, указанные в уведомлении о подтверждении заказа, являются ориентировочными и не являются обязательными для поставщика. Несостоявшаяся поставка или задержка поставки не могут являться причиной для требования возмещения прямых или косвенных убытков.
- 4 Товар продается при условиях франко-фабрика. Стоимость, а также возможные риски и опасности, связанные с транспортировкой, всегда оплачиваются Заказчиком, за исключением наличия предварительной договоренности с фабрикой на момент подтверждения заказа.
- 5 Соответствие образцу не должно пониматься как абсолютно обязательное, т.к. существуют допустимые пределы отличия изделия (расцветки, материалы, размеры), вызванные воздействием факторов окружающей среды (свет, влажность и т.д.)
- 6 По исключительному усмотрению Фабрики допускается производство деталей с нестандартными размерами. Фабрика устанавливает для каждого запроса в отдельности надбавку к ценам, указанным в прайс-листе.
- 7 Детали, выполняемые по размеру, а также мраморные, гранитные или стеклянные столешницы, изготовленные по определенному заказу, не подлежат изменениям или отказу от заказа.
- 8 Возможные претензии по качеству или количеству поставленного товара должны быть немедленно изложены в накладной в момент разгрузки или в письме в течение 8 дней с момента поставки.
- 9 Мраморные, гранитные или стеклянные столешницы подлежат обязательной проверке в момент разгрузки; возможные

Condizioni di vendita

Conditions of sale / Verkaufsbedingungen / Conditions de vente / Общие условия продажи

претензии необходимо указать непосредственно в упаковочном листе. Последующие претензии не принимаются к рассмотрению.

10 Поставка товара должна быть предварительно согласована Фабрикой. Поставки товара, которые по согласованию выполняются курьерской службой, подразумеваются на условиях «франко- место назначения».

11 Товар, который Фабрика признала бракованным или несоответствующим, должен быть возвращен в момент проведения замены. В случае невозвращения замещенного материала Фабрика- производитель получает право потребовать оплату высланного материала. В любом случае, ответственность Фабрики ограничивается только заменой поврежденного материала и не распространяется на дополнительные расходы по транспортировке, монтажу и т.д.

12 Установка мебели и/или ее компонентов должна производиться квалифицированным персоналом. Фабрика не несет ответственность за ущерб, нанесенный в результате неправильной установки или ухода за поставленной продукцией.

13 Условиями оплаты являются те, которые были определены и согласованы при заказе.

14 Фабрика оставляет за собой право вносить в любое время и без предварительного уведомления все технические изменения, которые она считает необходимыми в целях улучшения изделия.

15 Товар остается собственностью Фабрики до момента его полной оплаты и, если оплата выполняется в рассрочку, до момента выплаты последнего взноса. Задержка или невыполнение платежа наделяют Фабрику правом требовать полную оплату поставки, а также возмещения расходов и выплату процента по просроченной задолженности.

16 По любым юридическим вопросам компетентным органом является арбитражный суд г. Порденоне

17 Цены прайс-листа указаны в баллах, НДС не включен. Фабрика не несет ответственность за ошибки, которые могут иметь место в настоящем прайс-листе, и оставляет за собой право в любой момент вносить улучшающие изменения.

18 На все изделия компании Oasis распространяется гарантия сроком на два года.

Гарантийный период начинается с момента выставления счета-фактуры на проданное изделие.

Гарантия аннулируется в случае:

- Неправильной или ненадлежащей установки изделий

- Неправильного или ненадлежащего обслуживания изделий.

- Гарантия не распространяется на все компоненты, подверженные износу (например, направляющие ящиков, компоненты освещения, ручки, внутренние детали смесителей).

19 При подтверждении заказа Покупатель полностью принимает настоящие условия продажи.

MADE IN ITALY

100% Designed in Italy

All Oasis products are protected by registered trademarks.

Oasis reserves the right to make all necessary modifications (in matters of colour, size and technical details) to its products in order to enhance their use and esthetic value.

Furthermore, it may suspend their production at any moment without notice.

Such instances may not be subject to any claim on the part of the client.

Oasisgroup declines all responsibility for any possible uncertainties arising from misprints in this catalogue.

CERTIFICAZIONI & NORMATIVE
CERTIFICATION & QUALITY MARKS
ZERTIFIZIERUNGEN UND VORSCHRIFTEN
CERTIFICATIONS & MARQUES
СЕРТИФИКАТЫ И ОТМЕТКИ КАЧЕСТВА



IP 44
IP 23



WWW.OASISGROUP.IT